



M

S

U

เอกสารงบประมาณรายจ่ายเงินกองทุน ประจำปีงบประมาณ พ.ศ. 2569

มหาวิทยาลัยมหาสารคาม



สภามหาวิทยาลัยมหาสารคามอนุมัติ วันที่ 25 กรกฎาคม 2568

คำนำ

ตามที่คณะหน่วยงานได้เสนอคำขอตั้งงบประมาณรายจ่ายเงินกองทุน ประจำปีงบประมาณ พ.ศ. 2569 ซึ่งได้ผ่านความเห็นชอบจากคณะกรรมการกลั่นกรองคำขอตั้งงบประมาณรายจ่ายประจำปีของมหาวิทยาลัยมหาสารคาม คณะกรรมการบริหารมหาวิทยาลัยมหาสารคาม และคณะกรรมการกลั่นกรองงบประมาณของมหาวิทยาลัยมหาสารคาม โดยสรุปคำขอตั้งงบประมาณรายจ่ายเงินกองทุน ประจำปีงบประมาณ พ.ศ. 2569 จำนวนทั้งสิ้น 118,393,600 บาท ทั้งนี้ เพื่อให้การจัดทำและการบริหารงบประมาณรายจ่ายบรรลุวัตถุประสงค์กองทุนอย่างมีประสิทธิภาพ มหาวิทยาลัยมหาสารคามจึงได้จัดทำเอกสารงบประมาณรายจ่ายเงินกองทุน ประจำปีงบประมาณ พ.ศ. 2569 เพื่อเสนอต่อที่ประชุมสภามหาวิทยาลัยเพื่อพิจารณาให้ความเห็นชอบงบประมาณรายจ่ายเงินกองทุน ประจำปีงบประมาณ พ.ศ. 2569

มหาวิทยาลัยมหาสารคาม

กรกฎาคม 2568

สารบัญ

คณะ	หน้า
ส่วนที่ 1 สรุบบประมาณรายจ่ายเงินกองทุน ประจำปีงบประมาณ พ.ศ. 2569	1-14
1. สรุบบประมาณรายจ่ายเงินกองทุน ประจำปีงบประมาณ พ.ศ. 2569	1
1 สรุปรอบประมาณการรายรับเงินภาพรวมกองทุน ประจำปีงบประมาณ พ.ศ. 2569	1
2 สรุปลำดับกองทุนที่เสนอตั้งงบประมาณรายจ่ายเงินกองทุน ประจำปีงบประมาณ พ.ศ.2569	2
3 สรุบบประมาณรายจ่ายเงินกองทุน ประจำปีงบประมาณ พ.ศ. 2569 จำแนกตามแผนงาน	2
4 สรุบบประมาณรายจ่ายเงินกองทุน ประจำปีงบประมาณ พ.ศ. 2569 จำแนกตามงบรายจ่าย	2
5 สรุบบประมาณรายจ่ายเงินกองทุน ประจำปีงบประมาณ พ.ศ. 2569 จำแนกตามวัตถุประสงค์กองทุน	3
6 สรุปข้อมูลรอบประมาณการงบประมาณรายจ่ายเงินกองทุน ประจำปีงบประมาณ พ.ศ. 2569 จำแนกตามกองทุน.....	5
ส่วนที่ 2 รายละเอียดงบประมาณรายจ่ายเงินกองทุน ประจำปีงบประมาณ พ.ศ. 2569	16-46
2. รายละเอียดงบประมาณรายจ่ายเงินกองทุน (จำแนกตามคณะ-รายชื่อกองทุน)	
2.1 กองคลังและพัสดุ	16
2.2 กองการเจ้าหน้าที่	17
2.3 กองกิจการนิสิต	20
2.4 กองประชาสัมพันธ์และกิจการต่างประเทศ	25
2.5 กองส่งเสริมการวิจัยและบริการวิชาการ	26
2.6 คณะพยาบาลศาสตร์	28
2.7 คณะแพทยศาสตร์.....	29
2.8 คณะเภสัชศาสตร์	31
2.9 คณะมนุษยศาสตร์และสังคมศาสตร์	33
2.10 คณะวิทยาการสารสนเทศ	34
2.11 คณะวิทยาศาสตร์	36
2.12 คณะวิศวกรรมศาสตร์	37
2.13 คณะศึกษาศาสตร์.....	38
2.14 คณะสถาปัตยกรรมศาสตร์ ผังเมืองและนฤมิตศิลป์	40
2.15 คณะสิ่งแวดล้อมและทรัพยากรศาสตร์	41
2.16 โรงเรียนสาธิตมหาวิทยาลัยมหาสารคาม (ฝ่ายมัธยม)	42
2.17 โรงเรียนสาธิตมหาวิทยาลัยมหาสารคาม (ฝ่ายประถม)	43
2.18 วิทยาลัยดุริยางคศิลป์	44
2.19 สถาบันวิจัยวลัยรุกขเวช	45

1

สรุปงบประมาณรายจ่ายเงินกองทุน ประจำปีงบประมาณ พ.ศ. 2569

ส่วนที่ 1
สรุปงบประมาณรายจ่ายเงินกองทุน ประจำปีงบประมาณ พ.ศ. 2569
มหาวิทยาลัยมหาสารคาม

ตามที่คณะ/หน่วยงานได้เสนองบประมาณรายจ่ายเงินกองทุน ประจำปีงบประมาณ พ.ศ. 2569 จำนวนทั้งสิ้น 118,393,600 บาท โดยผ่านการพิจารณาให้ความเห็นชอบจากคณะกรรมการกลั่นกรองคำขอตั้งงบประมาณรายจ่ายประจำปีของมหาวิทยาลัยมหาสารคาม คณะกรรมการบริหารมหาวิทยาลัยมหาสารคาม และคณะกรรมการกลั่นกรองงบประมาณของมหาวิทยาลัยมหาสารคาม อาศัยอำนาจตามระเบียบมหาวิทยาลัยมหาสารคาม ว่าด้วย หลักเกณฑ์และวิธีการจัดตั้งกองทุน พ.ศ. 2561 ข้อ 11 (2) การจัดทำประมาณการรายรับรายจ่ายประจำปีของกองทุนให้เสนอคณะกรรมการประจำส่วนราชการ เพื่อนำเสนอคณะกรรมการบริหารมหาวิทยาลัยเพื่ออนุมัติ แล้วนำเสนอสภามหาวิทยาลัย โดยให้นำเสนอพร้อมกับงบประมาณเงินรายได้ประจำปีของมหาวิทยาลัย สรุปสาระสำคัญ ดังนี้

1. สรุปงบประมาณรายจ่ายเงินกองทุน ประจำปีงบประมาณ พ.ศ. 2569

ปัจจุบันมหาวิทยาลัยมีกองทุนจำนวนรวมทั้งสิ้น 39 กองทุน แยกเป็นกองทุนที่ใช้ได้เฉพาะผลประโยชน์ จำนวน 6 กองทุน เป็นกองทุนที่ใช้ได้ทั้งเงินต้นและผลประโยชน์ จำนวน 33 กองทุน และมีเงินคงเหลือจากบัญชีเงินฝากธนาคาร รวมทั้งสิ้น 319,093,832 บาท (ข้อมูล ณ วันที่ 31 พฤษภาคม 2568) และคาดว่าจะเบิกจ่ายในปีงบประมาณ พ.ศ. 2568 จำนวน 32,320,549 บาท คงเหลือเป็นเงินเหลือจ่ายสะสมจำนวน 286,773,283 บาท มหาวิทยาลัยกำหนดให้คณะ/หน่วยงานเสนอคำขอตั้งงบประมาณรายจ่ายเงินกองทุน ประจำปีงบประมาณ พ.ศ. 2569 รวมทั้งสิ้น 366,227,983 บาท โดยสรุปสาระสำคัญ ดังนี้

รายการ	กรอบประมาณการรับ
1. เงินเหลือจ่ายสะสม (39 กองทุน)	286,773,283
2. กองทุนที่ตั้งงบประมาณเงินรายได้มหาวิทยาลัยสมทบ (5 กองทุน)	65,982,300
กองทุนสมเด็จพระกนิษฐาธิราชเจ้า กรมสมเด็จพระเทพรัตนราชสุดาฯ สยามบรมราชกุมารี	1,500,000
กองทุนพัฒนามหาวิทยาลัยมหาสารคาม พ.ศ. 2564	3,000,000
กองทุนส่งเสริมและพัฒนางานวิจัย	37,482,300
กองทุนสวัสดิภาพนิสิต มหาวิทยาลัยมหาสารคาม	12,000,000
กองทุนพัฒนาศักยภาพนิสิตมหาวิทยาลัยมหาสารคาม พ.ศ. 2564	12,000,000
3. กองทุนที่ตั้งงบประมาณเงินรายได้หน่วยงานสมทบ (4 กองทุน)	13,472,400
กองทุนสมเด็จพระกนิษฐาธิราชเจ้า กรมสมเด็จพระเทพรัตนราชสุดาฯ สยามบรมราชกุมารี	1,665,000
กองทุนพัฒนามหาวิทยาลัยมหาสารคาม พ.ศ. 2564	6,472,000
กองทุนส่งเสริมและพัฒนางานวิจัย	2,517,700
กองทุนพัฒนาศักยภาพนิสิตมหาวิทยาลัยมหาสารคาม พ.ศ. 2564	2,817,700
รวมทั้งสิ้น	366,227,983

2. สรุปจำนวนกองทุนที่เสนอคำขอตั้งงบประมาณเงินกองทุน ประจำปีงบประมาณ พ.ศ. 2569

ประเภทกองทุน	จำนวนกองทุน			กรอบ ประมาณการ รายรับ	คำขอตั้ง เงินกองทุน
	รวม	เสนอ คำขอตั้ง	ไม่เสนอ คำขอตั้ง		
1. กองทุนที่ใช้ได้เฉพาะผลประโยชน์	6	4	2	10,328,153	284,800
2. กองทุนที่ใช้ได้ทั้งเงินต้นและ ผลประโยชน์	33	27	6	355,899,830	118,108,800
รวมทั้งสิ้น	39	31	8*	366,227,983	118,393,600

หมายเหตุ * กองทุนที่ไม่เสนอขอตั้งงบประมาณรายจ่าย ดังนี้ 1) กองทุนพัฒนากิจกรรมนิสิต คณะการท่องเที่ยวและการโรงแรม 2) กองทุนศูนย์
สารนิเทศอีสานสิรินธร 3) กองทุนสำนักวิทยบริการ 4) กองทุนพิพิธภัณฑมหาวิทยาลัย มหาสารคาม 5) กองทุนสถาบันวิจัยศิลปะ
และวัฒนธรรมอีสาน 6) กองทุนพัฒนาคณะเทคโนโลยี 7) กองทุนสำนักคอมพิวเตอร์ 8) กองทุนส่งเสริมการพัฒนาตำแหน่งทางวิชาการ

3. สรุปงบประมาณรายจ่ายเงินกองทุน ประจำปีงบประมาณ พ.ศ. 2569 จำแนกตามแผนงาน

แผนงาน	ประเภทกองทุน		ผลรวมทั้งหมด	ร้อยละ
	ใช้ได้เฉพาะ ผลประโยชน์	ใช้ได้ทั้งเงินต้น และ ผลประโยชน์		
1. แผนงานบุคลากรภาครัฐ		1,800,360	1,800,360	1.52
2. แผนงานพื้นฐาน	269,800	100,528,440	100,798,240	85.14
3. แผนงานยุทธศาสตร์	15,000	15,780,000	15,795,000	13.34
รวมทั้งสิ้น	284,800	118,108,800	118,393,600	100.00

4. สรุปงบประมาณรายจ่ายเงินกองทุนประจำปีงบประมาณ พ.ศ. 2569 จำแนกตามงบรายจ่าย

งบรายจ่าย	ประเภทกองทุน		รวม	ร้อยละ
	ใช้ได้เฉพาะ ผลประโยชน์	ใช้ได้ทั้งเงินต้น และผลประโยชน์		
1. งบบุคลากร	-	1,709,760	1,709,760	1.44
2. งบดำเนินงาน	98,000	52,347,900	52,445,900	44.30
2.1 ค่าตอบแทน	6,800	41,217,200	41,224,000	34.82
2.2 ค่าใช้สอย	66,200	2,578,200	2,644,400	2.23
2.3 ค่าวัสดุ	25,000	8,517,500	8,542,500	7.22
2.4 ค่าสาธารณูปโภค	-	35,000	35,000	0.03
3. งบลงทุน	-	400,000	400,000	0.34
3.1 ค่าครุภัณฑ์	-	400,000	400,000	0.34
4. งบอุดหนุน	186,800	48,688,040	48,874,840	41.28
5. งบรายจ่ายอื่น	-	14,963,100	14,963,100	12.64
รวมทั้งสิ้น	284,800	118,108,800	118,393,600	100.00

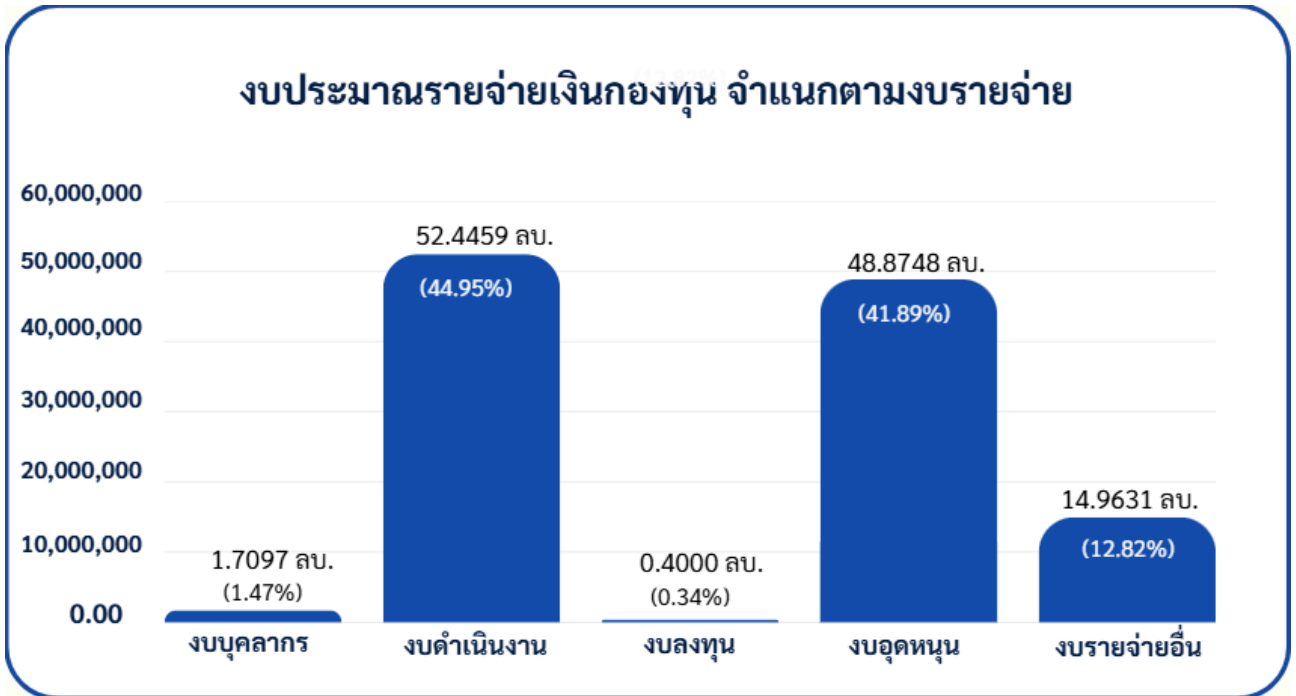

แผนภูมิ 1 สรุปงบประมาณรายจ่ายเงินกองทุน ประจำปีงบประมาณ พ.ศ. 2569 จำแนกตามงบรายจ่าย

5. สรุปงบประมาณรายจ่ายเงินกองทุนประจำปีงบประมาณ พ.ศ.2569 จำแนกตามวัตถุประสงค์การใช้จ่าย

ลำดับ	วัตถุประสงค์การใช้จ่าย เงินกองทุน	ประเภทกองทุน		รวมทั้งสิ้น	ร้อยละ
		ใช้ได้เฉพาะ ผลประโยชน์	ใช้ได้ทั้งเงินต้นและ ผลประโยชน์		
1	สนับสนุนและพัฒนางานวิจัย	-	46,980,000	46,980,000	39.68
2	ทุนการศึกษา	21,000	22,104,900	22,125,900	18.69
3	ทุนพัฒนาบุคลากร	125,000	19,562,600	19,687,600	16.63
4	สวัสดิภาพและกิจกรรมนิสิต	25,800	18,091,200	18,117,000	15.30
5	อื่นๆ (บริหารจัดการ)	113,000	9,920,100	10,033,100	8.47
6	บริการวิชาการและทำนุฯ	-	1,050,000	1,050,000	0.89
7	ครุภัณฑ์	-	400,000	400,000	0.34
รวมทั้งสิ้น		284,800	118,108,800	118,393,600	100.00

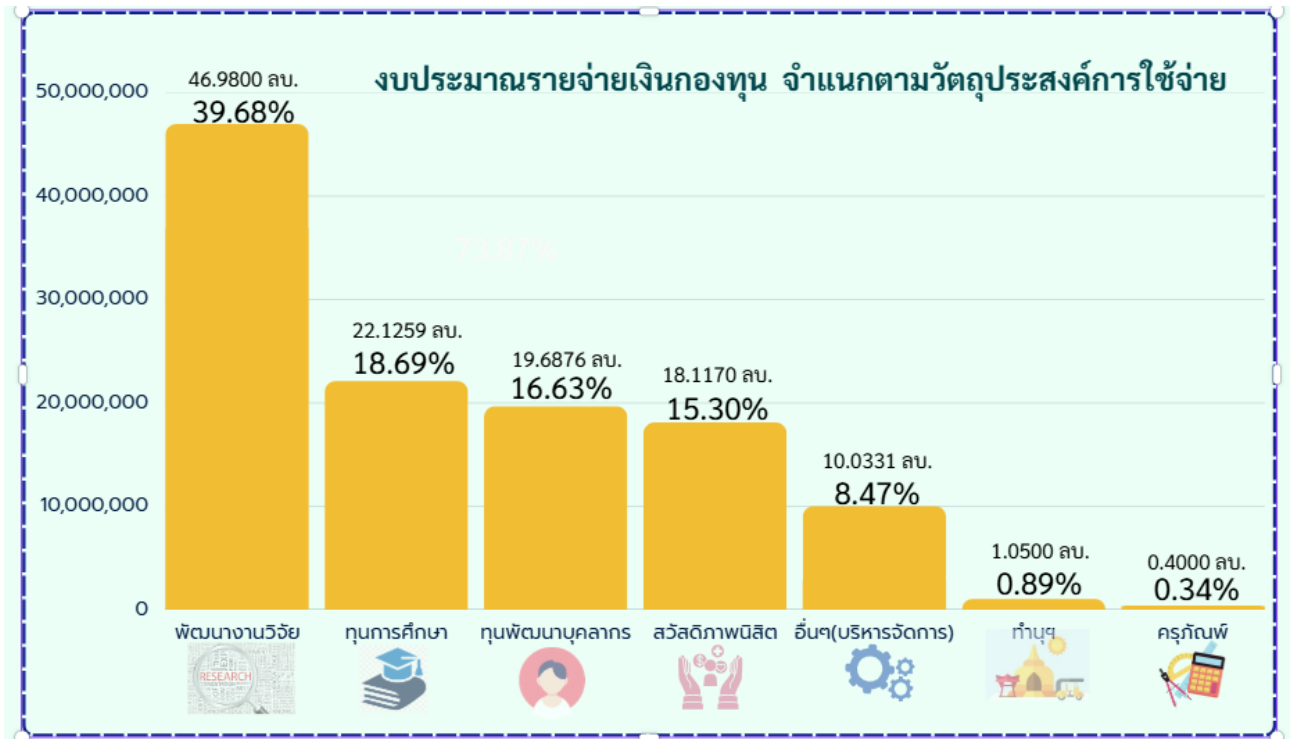

แผนภูมิ 2 สรุปงบประมาณรายจ่ายเงินกองทุน ประจำปีงบประมาณ พ.ศ. 2569
จำแนกตามวัตถุประสงค์ของกองทุน

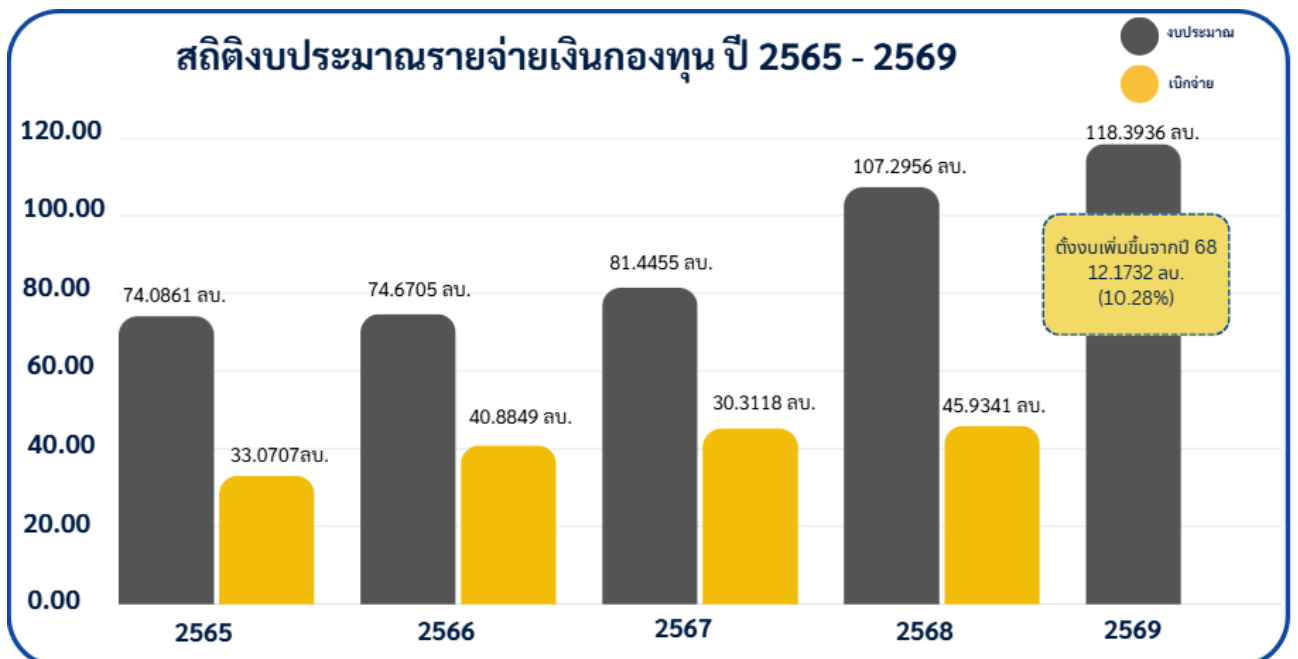

แผนภูมิ 3 สรุปสถิติงบประมาณรายจ่ายเงินกองทุน ประจำปีงบประมาณ พ.ศ. 2565-2569

6 สรุปข้อมูลกรอบประมาณการงบประมาณรายจ่ายเงินกองทุน ประจำปีงบประมาณ พ.ศ. 2569

ที่	คณะ/ชื่อกองทุน	ข้อมูลเงินกองทุน		กรอบประมาณการ ปีงบประมาณ 2569					
		เงินเริ่มต้น กองทุน	เงินคงเหลือ วันที่ 31 พ.ค 68	ประมาณการ คงเหลือเงิน หลังหักวงเงิน เบิกจ่ายงบ ปี 68	สนับสนุนจาก มหาวิทยาลัย	คณะ หน่วยงาน สมทบเข้า กองทุน	รวมกรอบ ประมาณการ	คำขอตั้งปี 2569	ร้อยละ
รวมทั้งสิ้น		88,004,361	319,093,832	286,773,283	65,982,300	13,472,400	366,227,983	118,393,600	32.33
กองทุนใช้ได้เฉพาะผลประโยชน์									
1	กองทุนพัฒนา คณะศึกษาศาสตร์	219,823	3,553,944	3,320,621	-	-	3,320,621	25,800	0.78
2	กองทุนคณะพยาบาล ศาสตร์	507,096	5,039,946	4,416,530	-	-	4,416,530	203,000	4.60
3	กองทุนศาสตราจารย์ ดร.ฉวีลักษณ์ บุญยะกาญจน	221,877	365,624	139,747	-	-	139,747	6,000	4.29
4	กองทุนสถาบันวิจัยวลัย รุกขเวช	3,800,000	4,347,487	429,437	-	-	429,437	50,000	11.64
5	กองทุนศูนย์สารนิเทศ อีสานสิรินธร	2,320,000	4,023,064	1,703,064	-	-	1,703,064	ไม่ตั้งงบ	-
6	กองทุนสำนักวิทยบริการ	438,987	757,742	318,755	-	-	318,755	ไม่ตั้งงบ	-
กองทุนใช้ได้ทั้งเงินต้นและผลประโยชน์									
1	กองทุนพัฒนา บุญชม ศรีสะอาด	250,000	255,026	255,026	-	-	255,026	10,000	3.92
2	กองทุนคณะ มนุษยศาสตร์และ สังคมศาสตร์	1,000,000	2,183,401	1,985,401	-	-	1,985,401	215,000	10.83
3	กองทุนรางวัลทุน ชาญวิทย์ เกษตรศิริ	53,305	33,798	27,798	-	-	27,798	6,000	21.58
4	กองทุนพัฒนากิจกรรม นิสิต คณะการท่องเที่ยว และการโรงแรม	70,000	47,274	47,274	-	-	47,274	ไม่ตั้งงบ	-
5	กองทุนสนับสนุน งานด้านกิจการนิสิต วิทยาลัยดุริยางคศิลป์	30,000	206,761	206,761	-	-	206,761	15,000	7.25
6	กองทุน รองศาสตราจารย์ ดร.บุญชม ไชยโกษี	200,000	475,454	445,454	-	-	445,454	30,000	6.73
7	กองทุนศูนย์บริการ ทางการแพทย์ เฉลิมพระเกียรติ คณะแพทยศาสตร์	260,000	8,611,875	8,611,875	-	-	8,611,875	8,840,000	102.65
8	กองทุนศาสตราจารย์ กิตติคุณ นายแพทย์ เฉลิม วรวิทย์ คณะแพทยศาสตร์	25,000	80,377	70,377	-	-	70,377	17,500	24.87
9	กองทุนการศึกษา และพัฒนานิสิต คณะแพทยศาสตร์ มหาวิทยาลัย มหาสารคาม	99,000	713,230	713,230	-	-	713,230	601,200	84.29

ที่	คณะ/ชื่อกองทุน	ข้อมูลเงินกองทุน		กรอบประมาณการ ปีงบประมาณ 2569					
		เงินเริ่มต้น กองทุน	เงินคงเหลือ วันที่ 31 พ.ค 68	ประมาณการ คงเหลือเงิน หลังหักวงเงิน เบิกจ่ายงบ ปี 68	สนับสนุนจาก มหาวิทยาลัย	คณะ หน่วยงาน สมทบเข้า กองทุน	รวมกรอบ ประมาณการ	คำขอตั้งปี 2569	ร้อยละ
10	กองทุน Prof. Adolf Nahrstedt Scholarship	105,000	463,981	394,481	-	-	394,481	400,000	101.40
11	กองทุน Prof. Richard's Scholarship fun	70,000	148,853	121,353	-	-	121,353	60,000	49.44
12	กองทุน คณะเภสัชศาสตร์ มหาวิทยาลัยมหาสารคาม	160,000	426,647	396,647	-	-	396,647	30,000	7.56
13	กองทุน คณะวิทยาศาสตร์	65,866	3,452,589	3,237,389	-	-	3,237,389	643,000	19.86
14	กองทุนคณะสิ่งแวดล้อมและทรัพยากรศาสตร์ มหาวิทยาลัยมหาสารคาม	100,000	97,687	87,687	-	-	87,687	10,000	11.40
15	กองทุน คณะสถาปัตยกรรมศาสตร์ ฝัังเมือง และ นฤมิตศิลป์ มหาวิทยาลัยมหาสารคาม พ.ศ. 2563	2,400,000	6,269,529	5,882,629	-	-	5,882,629	2,286,500	38.87
16	กองทุนพัฒนาคณะวิทยาการสารสนเทศ มหาวิทยาลัยมหาสารคาม	78,262	1,365,644	1,341,644	-	-	1,341,644	30,000	2.24
17	กองทุนศาสตราจารย์ รัถพร ชิงฮาดดา	217,040	606,646	602,646	-	-	602,646	18,000	2.99
18	กองทุน คณะวิศวกรรมศาสตร์ มหาวิทยาลัยมหาสารคาม	500,000	755,784	552,784	-	-	552,784	203,000	36.72
19	กองทุนพัฒนา คณะเทคโนโลยี	401,720	198,523	196,263	-	-	196,263	ไม่ตั้งงบ	-
20	กองทุนโรงเรียนสาธิต มหาวิทยาลัยมหาสารคาม	55,868,809	71,025,664	69,877,397	-	-	69,877,397	1,898,400	2.72
	กองทุนโรงเรียนสาธิต มหาวิทยาลัยมหาสารคาม	3,888,212	14,438,834	13,840,090	-	-	13,840,090	2,936,900	21.22
21	กองทุน สำนักคอมพิวเตอร์	45,961	213,629	200,525	-	-	200,525	ไม่ตั้งงบ	-
22	กองทุนสนับสนุน การวิจัยและพัฒนา สถาบันวิจัยวลัยรุกขเวช	200,319	416,093	308,043	-	-	308,043	110,000	35.71
23	กองทุนสถาบันวิจัย ศิลปะและวัฒนธรรม อีสาน	65,384	346,488	196,488	-	-	196,488	ไม่ตั้งงบ	-

ที่	คณะ/ชื่อกองทุน	ข้อมูลเงินกองทุน		กรอบประมาณการ ปีงบประมาณ 2569					
		เงินเริ่มต้น กองทุน	เงินคงเหลือ วันที่ 31 พ.ค 68	ประมาณการ คงเหลือเงิน หลังหักวงเงิน เบิกจ่ายงบ ปี 68	สนับสนุนจาก มหาวิทยาลัย	คณะ หน่วยงาน สมทบเข้า กองทุน	รวมกรอบ ประมาณการ	คำขอตั้งปี 2569	ร้อยละ
24	กองทุนพิพิธภัณฑ มหาวิทยาลัย มหาสารคาม	62,500	109,060	109,060	-	-	109,060	ไม่ตั้งงบ	-
25	กองทุนพัฒนา มหาวิทยาลัย มหาสารคาม พ.ศ. 2564	-	28,132,529	28,032,529	3,000,000	6,472,000	37,504,529	21,347,300	56.92
26	กองทุนส่งเสริมการ พัฒนาตำแหน่งทาง วิชาการ	3,000,000	5,080,390	20,593,808	-	-	20,593,808	ไม่ตั้งงบ	-
27	กองทุนมหาวิทยาลัย มหาสารคาม เฉลิมพระเกียรติ พระบาทสมเด็จพระเจ้าอยู่หัว วโรกาสทรง ครองสิริราช สมบัติ 60 ปี	300,000	22,660,257	22,660,257	-	-	22,660,257	6,000,000	26.48
28	กองทุนสมเด็จพระกนิษฐาธิราชเจ้า กรมสมเด็จพระเทพ รัตนราชสุดาฯ สยามบรมราชกุมารี	3,000,000	5,640,153	3,576,082	1,500,000	1,665,000	6,741,082	3,337,000	49.50
29	กองทุนส่งเสริมและ พัฒนางานวิจัย	1,000,000	17,479,566	-	37,482,300	2,517,700	40,000,000	40,000,000	100.00
30	กองทุนสวัสดิภาพนิสิต มหาวิทยาลัย มหาสารคาม	1,875,900	77,260,951	70,120,725	12,000,000	-	82,120,725	12,000,000	14.61
31	กองทุนพัฒนาศักยภาพ นิสิตมหาวิทยาลัย มหาสารคาม พ.ศ. 2564	3,970,000	30,590,846	20,966,702	12,000,000	2,817,700	35,784,402	15,840,000	44.27
32	กองทุน เจ อาร์ เพื่อการพัฒนาที่ยั่งยืน สำหรับนิสิตมหาวิทยาลัย มหาสารคาม พ.ศ. 2564	1,000,000	973,422	648,422	-	-	648,422	224,000	34.55
33	กองทุนสวัสดิการ มหาวิทยาลัย มหาสารคาม พ.ศ. 2560	134,300	245,064	138,284	-	-	138,284	1,000,000	723.15

7 สรุปงบประมาณรายจ่ายเงินกองทุน ประจำปีงบประมาณ พ.ศ. 2569 จำแนกตามงบรายจ่าย

คณะ-หน่วยงาน / ชื่อกองทุน	รวมทั้งสิ้น	งบบุคลากร	งบดำเนินงาน					งบลงทุน (ค่า ครุภัณฑ์)	งบอุดหนุน	งบรายจ่ายอื่น
			ค่าตอบแทน	ค่าใช้สอย	ค่าวัสดุ	ค่าสาธารณูป- โภค	รวมงบ ดำเนินงาน			
รวมทั้งสิ้น	118,393,600	1,709,760	41,224,000	2,644,400	8,542,500	35,000	52,445,900	400,000	48,874,840	14,963,100
กองคลังและพัสดุ	1,000,000						-		1,000,000	
1. กองทุนสวัสดิการ มหาวิทยาลัย มหาสารคาม พ.ศ. 2560	1,000,000						-		1,000,000	
กองการเจ้าหน้าที่	27,347,300		212,400	24,600			237,000		16,965,300	10,145,000
1. กองทุนพัฒนา มหาวิทยาลัย มหาสารคาม พ.ศ. 2564	21,347,300		180,000	19,200			199,200		11,003,100	10,145,000
2. กองทุน มหาวิทยาลัย มหาสารคาม เฉลิมพระเกียรติ พระบาทสมเด็จพระเจ้าอยู่หัวเนื่องใน วโรกาสทรงครอง สิริราชสมบัติ 60 ปี	6,000,000		32,400	5,400			37,800		5,962,200	
กองกิจการนิสิต	28,064,000	1,709,760	1,006,200	370,600	467,500	35,000	1,879,300	400,000	21,074,940	3,000,000
1. กองทุน เจ อารี เพื่อการพัฒนาที่ยั่งยืน สำหรับนิสิต มหาวิทยาลัย มหาสารคาม พ.ศ.2564	224,000		20,000	4,000			24,000		200,000	
2. กองทุนพัฒนา ศักยภาพนิสิต มหาวิทยาลัย มหาสารคาม พ.ศ. 2564	15,840,000		55,000	5,000			60,000		13,280,000	2,500,000
3. กองทุนสวัสดิภาพ นิสิต มหาวิทยาลัย มหาสารคาม	12,000,000	1,709,760	931,200	361,600	467,500	35,000	1,795,300	400,000	7,594,940	500,000
กองประชาสัมพันธ์ และกิจการ ต่างประเทศ	3,337,000		10,000	5,000			15,000		3,322,000	
1. กองทุนสมเด็จพระกนิษฐาธิราชเจ้า กรมสมเด็จพระเทพ รัตนราชสุดาฯ สยามบรมราชกุมารี	3,337,000		10,000	5,000			15,000		3,322,000	
กองส่งเสริมการวิจัย และบริการวิชาการ	40,000,000		39,944,200	55,800			40,000,000			
1. กองทุนส่งเสริม และพัฒนางานวิจัย	40,000,000		39,944,200	55,800			40,000,000			

คณะ-หน่วยงาน / ชื่อกองทุน	รวมทั้งสิ้น	งบบุคลากร	งบดำเนินงาน					งบลงทุน (ค่า ครุภัณฑ์)	งบอุดหนุน	งบรายจ่ายอื่น
			ค่าตอบแทน	ค่าใช้สอย	ค่าวัสดุ	ค่าสาธารณูป- โภค	รวมงบ ดำเนินงาน			
คณะพยาบาลศาสตร์	203,000			63,000			63,000		140,000	
1. กองทุนคณะ พยาบาลศาสตร์	203,000			63,000			63,000		140,000	
คณะแพทยศาสตร์	9,458,700			680,000	8,050,000		8,730,000		728,700	
1. กองทุนการศึกษา และพัฒนานิสิต คณะแพทยศาสตร์	601,200						-		601,200	
2. กองทุน ศาสตราจารย์ กิตติคุณ นายแพทย์เฉลิม วรวิทย์	17,500			10,000			10,000		7,500	
3. กองทุนศูนย์บริการ ทางการแพทย์ เฉลิมพระเกียรติ	8,840,000			670,000	8,050,000		8,720,000		120,000	
คณะเภสัชศาสตร์	490,000			30,000			30,000			460,000
1. กองทุน Prof. Richards Scholarship Fund	60,000						-			60,000
2. กองทุน Prof. Adolf. Nahrstedt Scholarship	400,000						-			400,000
3. กองทุน คณะเภสัชศาสตร์ มหาวิทยาลัย มหาสารคาม	30,000			30,000			30,000			
คณะมนุษยศาสตร์และ สังคมศาสตร์	221,000						-		221,000	
1. กองทุน คณะมนุษยศาสตร์และ สังคมศาสตร์	215,000						-		215,000	
2. กองทุนรางวัลทุน ชาญวิทย์ เกษตรศิริ	6,000						-		6,000	
คณะวิทยาการ สารสนเทศ	54,000						-		54,000	
1. กองทุนพัฒนา คณะวิทยาการ สารสนเทศ	30,000						-		30,000	
2. กองทุนรอง ศาสตราจารย์รัถพร ซึ้งธาดา	18,000						-		18,000	
3. กองทุน ศาสตราจารย์ ดร.ฉวีลักษณ์ บุญยะกาญจน	6,000						-		6,000	
คณะวิทยาศาสตร์	643,000		10,000				10,000		633,000	
1. กองทุน คณะวิทยาศาสตร์	643,000		10,000				10,000		633,000	

คณะ-หน่วยงาน / ชื่อกองทุน	รวมทั้งสิ้น	งบบุคลากร	งบดำเนินงาน					งบลงทุน (ค่า ครุภัณฑ์)	งบอุดหนุน	งบรายจ่ายอื่น
			ค่าตอบแทน	ค่าใช้สอย	ค่าวัสดุ	ค่าสาธารณูป- โภค	รวมงบ ดำเนินงาน			
คณะวิศวกรรมศาสตร์	203,000		15,200	7,800			23,000		180,000	
1. กองทุน คณะวิศวกรรมศาสตร์ มหาวิทยาลัย มหาสารคาม	203,000		15,200	7,800			23,000		180,000	
คณะศึกษาศาสตร์	35,800						-		35,800	
1. กองทุนพัฒนา คณะศึกษาศาสตร์	25,800						-		25,800	
2. กองทุนพัฒนาบุญ ชม ศรีสะอาด	10,000						-		10,000	
คณะสถาปัตยกรรม ศาสตร์ ผังเมืองและ นฤมิตศิลป์	2,286,500			15,000			15,000		2,271,500	
1. กองทุน คณะสถาปัตยกรรม ศาสตร์ ผังเมืองและ นฤมิตศิลป์ มหาวิทยาลัย มหาสารคาม พ.ศ. 2563	2,286,500			15,000			15,000		2,271,500	
คณะสิ่งแวดล้อมและ ทรัพยากรศาสตร์	10,000						-		10,000	
1. กองทุน คณะสิ่งแวดล้อมและ ทรัพยากรศาสตร์ มหาวิทยาลัย มหาสารคาม	10,000						-		10,000	
โรงเรียนสาธิต มหาวิทยาลัย มหาสารคาม (ฝ่ายประถม)	2,936,900		6,600	1,233,600			1,240,200		938,600	758,100
1. กองทุนพัฒนา โรงเรียนสาธิต มหาวิทยาลัย มหาสารคาม	2,936,900		6,600	1,233,600			1,240,200		938,600	758,100
โรงเรียนสาธิต มหาวิทยาลัย มหาสารคาม (ฝ่ายมัธยม)	1,898,400		5,800	152,600			158,400		1,140,000	600,000
1. กองทุนพัฒนา โรงเรียนสาธิต มหาวิทยาลัย มหาสารคาม	1,898,400		5,800	152,600			158,400		1,140,000	600,000
วิทยาลัยดุริยางคศิลป์	45,000						-		45,000	
1. กองทุน รองศาสตราจารย์ ดร.บุญชม ไชยโกษี	30,000						-		30,000	

คณะ-หน่วยงาน / ชื่อกองทุน	รวมทั้งสิ้น	งบบุคลากร	งบดำเนินงาน					งบลงทุน (ค่าครุภัณฑ์)	งบอุดหนุน	งบรายจ่ายอื่น
			ค่าตอบแทน	ค่าใช้สอย	ค่าวัสดุ	ค่าสาธารณูปโภค	รวมงบดำเนินงาน			
2. กองทุนสนับสนุนงานด้านกิจการนิสิตวิทยาลัยดุริยางค์ศิลป์	15,000							15,000		
สถาบันวิจัยวลัยรุกขเวช	160,000		13,600	6,400	25,000		45,000	115,000		
1. กองทุนสถาบันวิจัยวลัยรุกขเวช	50,000		6,800	3,200	25,000		35,000	15,000		
2. กองทุนสนับสนุนการวิจัยและพัฒนาสถาบันวิจัยวลัยรุกขเวช	110,000		6,800	3,200			10,000	100,000		

8 สรุปงบประมาณรายจ่ายเงินกองทุน ประจำปีงบประมาณ พ.ศ. 2568 จำแนกตามวัตถุประสงค์การใช้จ่าย

รายกองทุน

คณะ-หน่วยงาน / ชื่อกองทุน	รวมทั้งสิ้น	ทุนการศึกษา	ทุนพัฒนาบุคลากร	สนับสนุนและพัฒนางานวิจัย	สวัสดิภาพและกิจกรรมนิสิต	บริการวิชาการและทำนุฯ	ครุภัณฑ์และสิ่งก่อสร้าง	อื่นๆ (บริหารจัดการ)
รวมทั้งสิ้น	118,393,600	22,125,900	19,687,600	46,980,000	18,117,000	1,050,000	400,000	10,033,100
กองคลังและพัสดุ	1,000,000					1,000,000		
1. กองทุนสวัสดิการมหาวิทยาลัยมหาสารคาม พ.ศ. 2560	1,000,000					1,000,000		
กองการเจ้าหน้าที่	27,347,300	2,962,200	19,268,100	4,880,000				237,000
1. กองทุนพัฒนามหาวิทยาลัยมหาสารคาม พ.ศ. 2564	21,347,300		16,268,100	4,880,000				199,200
2. กองทุนมหาวิทยาลัยมหาสารคาม เฉลิมพระเกียรติพระบาทสมเด็จพระเจ้าอยู่หัวเนื่องในวโรกาสทรงครองสิริราชสมบัติ 60 ปี	6,000,000	2,962,200	3,000,000					37,800
กองกิจการนิสิต	28,064,000	13,880,000			13,700,000		400,000	84,000
1. กองทุน เจ อาร์ เพื่อการพัฒนาที่ยั่งยืนสำหรับนิสิตมหาวิทยาลัยมหาสารคาม พ.ศ.2564	224,000	200,000						24,000
2. กองทุนพัฒนาศักยภาพนิสิตมหาวิทยาลัยมหาสารคาม พ.ศ. 2564	15,840,000	13,280,000			2,500,000			60,000
3. กองทุนสวัสดิภาพนิสิต มหาวิทยาลัยมหาสารคาม	12,000,000	400,000			11,200,000		400,000	
กองประชาสัมพันธ์และกิจการต่างประเทศ	3,337,000	3,000,000			322,000			15,000

คณะ-หน่วยงาน / ชื่อ กองทุน	รวมทั้งสิ้น	ทุนการศึกษา	ทุนพัฒนา บุคลากร	สนับสนุนและ พัฒนา งานวิจัย	สวัสดิภาพและ กิจกรรมนิสิต	บริการวิชาการ และทำนุฯ	ครุภัณฑ์ และ สิ่งก่อสร้าง	อื่นๆ (บริหารจัดการ)
1. กองทุนสมเด็จพระกนิษฐาธิราชเจ้า กรมสมเด็จพระเทพ รัตนราชสุดาฯ สยามบรมราชกุมารี	3,337,000	3,000,000			322,000			15,000
กองส่งเสริมการวิจัยและ บริการวิชาการ	40,000,000			40,000,000				
1. กองทุนส่งเสริมและ พัฒนางานวิจัย	40,000,000			40,000,000				
คณะพยาบาลศาสตร์	203,000	15,000	125,000					63,000
1. กองทุนคณะพยาบาล ศาสตร์	203,000	15,000	125,000					63,000
คณะแพทยศาสตร์	9,458,700	678,700		50,000				8,730,000
1. กองทุนการศึกษา และพัฒนานิสิตคณะ แพทยศาสตร์	601,200	551,200		50,000				
2. กองทุนศาสตราจารย์ กิตติคุณ นายแพทย์ เฉลิม วราวิทย์	17,500	7,500						10,000
3. กองทุนศูนย์บริการ ทางการแพทย์ เฉลิมพระเกียรติ	8,840,000	120,000						8,720,000
คณะเภสัชศาสตร์	490,000	460,000	30,000					
1. กองทุน Prof. Richards Scholarship Fund	60,000	60,000						
2. กองทุน Prof. Adolf. Nahrstedt Scholarship	400,000	400,000						
3. กองทุน คณะเภสัชศาสตร์ มหาวิทยาลัยมหาสารคาม	30,000		30,000					
คณะมนุษยศาสตร์และ สังคมศาสตร์	221,000	108,000	113,000					
1. กองทุน คณะมนุษยศาสตร์ และสังคมศาสตร์	215,000	102,000	113,000					
2. กองทุนรางวัล ทุนชาญวิทย์ เกษตรศิริ	6,000	6,000						
คณะวิทยาการสารสนเทศ	54,000	54,000						
1. กองทุนพัฒนา คณะวิทยาการสารสนเทศ	30,000	30,000						
2. กองทุน รองศาสตราจารย์ รัถพร ชั่งธาดา	18,000	18,000						
3. กองทุนศาสตราจารย์ ดร.ฉวีลักษณ์ บุญยะกาญจน	6,000	6,000						

คณะ-หน่วยงาน / ชื่อ กองทุน	รวมทั้งสิ้น	ทุนการศึกษา	ทุนพัฒนา บุคลากร	สนับสนุนและ พัฒนา งานวิจัย	สวัสดิภาพและ กิจกรรมนิสิต	บริการวิชาการ และทำนุฯ	ครุภัณฑ์ และ สิ่งก่อสร้าง	อื่นๆ (บริหารจัดการ)
คณะวิทยาศาสตร์	643,000	633,000						10,000
1. กองทุน คณะวิทยาศาสตร์	643,000	633,000						10,000
คณะวิศวกรรมศาสตร์	203,000	180,000						23,000
1. กองทุน คณะวิศวกรรมศาสตร์ มหาวิทยาลัยมหาสารคาม	203,000	180,000						23,000
คณะศึกษาศาสตร์	35,800	10,000			25,800			
1. กองทุนพัฒนา คณะศึกษาศาสตร์	25,800				25,800			
2. กองทุนพัฒนา บุญชม ศรีสะอาด	10,000	10,000						
คณะสถาปัตยกรรม ศาสตร์ ฝั่งเมือง และนฤมิตศิลป์	2,286,500	90,000	151,500	2,000,000				45,000
1. กองทุน คณะสถาปัตยกรรมศาสตร์ ฝั่งเมืองและนฤมิตศิลป์ มหาวิทยาลัยมหาสารคาม พ.ศ. 2563	2,286,500	90,000	151,500	2,000,000				45,000
คณะสิ่งแวดล้อม และทรัพยากรศาสตร์	10,000	10,000						
1. กองทุน คณะสิ่งแวดล้อม และทรัพยากรศาสตร์ มหาวิทยาลัยมหาสารคาม	10,000	10,000						
โรงเรียนสาธิต มหาวิทยาลัย มหาสารคาม (ฝ่ายประถม)	2,936,900				2,929,200			7,700
1. กองทุนพัฒนา โรงเรียนสาธิต มหาวิทยาลัยมหาสารคาม	2,936,900				2,929,200			7,700
โรงเรียนสาธิต มหาวิทยาลัย มหาสารคาม (ฝ่ายมัธยม)	1,898,400				1,140,000			758,400
1. กองทุนพัฒนา โรงเรียนสาธิต มหาวิทยาลัยมหาสารคาม	1,898,400				1,140,000			758,400
วิทยาลัยดุริยางคศิลป์	45,000	45,000						
1. กองทุน รองศาสตราจารย์ ดร. บุญชม ไชยโกษี	30,000	30,000						
2. กองทุนสนับสนุน งานด้านกิจการนิสิต วิทยาลัยดุริยางคศิลป์	15,000	15,000						

คณะ-หน่วยงาน / ชื่อ กองทุน	รวมทั้งสิ้น	ทุนการศึกษา	ทุนพัฒนา บุคลากร	สนับสนุนและ พัฒนา งานวิจัย	สวัสดิภาพและ กิจกรรมนิสิต	บริการวิชาการ และทำนุฯ	ครุภัณฑ์ และ สิ่งก่อสร้าง	อื่นๆ (บริหารจัดการ)
สถาบันวิจัยวลัยรุกขเวช	160,000			50,000		50,000		60,000
1. กองทุนสถาบันวิจัย วลัยรุกขเวช	50,000							50,000
2. กองทุนสนับสนุนการ วิจัยและพัฒนา สถาบันวิจัยวลัยรุกขเวช	110,000			50,000		50,000		10,000

2

รายละเอียดงบประมาณรายจ่ายเงินกองทุน ประจำปีงบประมาณ พ.ศ. 2569

กองคลังและพัสดุ

ชื่อกองทุน : 1. กองทุนสวัสดิการมหาวิทยาลัยมหาสารคาม พ.ศ. 2560

ประเภทกองทุน : ใช้ได้ทั้งเงินต้น และผลประโยชน์

วัตถุประสงค์ :

1. เพื่อสนับสนุนการจัดกิจกรรมแสดงความยินดีและแสดงความเสียใจกับบุคลากร
2. เพื่อสนับสนุนกิจกรรมการสร้างความสามัคคี สร้างขวัญและกำลังใจกับบุคลากร
3. เพื่อสนับสนุนการจัดกิจกรรมแสดงความยินดีและแสดงความเสียใจกับผู้มีการคุณ
4. เพื่อสนับสนุนกิจกรรมการส่งเสริมและทำนุบำรุงศิลปวัฒนธรรม
5. เพื่อสนับสนุนกิจกรรมงานรัฐพิธี
6. เพื่อจัดสรรสำหรับการอื่นใดตามมติที่ประชุมคณะกรรมการบริหารเงินกองทุน

สรุปงบประมาณ ประจำปีงบประมาณ พ.ศ. 2569

ชื่อกองทุน	กรอบรายจ่าย	งบประมาณ	ร้อยละ
1. *กองทุนสวัสดิการมหาวิทยาลัยมหาสารคาม พ.ศ. 2560	138,284	1,000,000	723.15
รวมทั้งสิ้น	138,284	1,000,000	723.15

หมายเหตุ *กรอบรายจ่าย รอนำเงินบริจาคเข้ากองทุน

รายละเอียดงบประมาณรายจ่ายเงินกองทุน ประจำปีงบประมาณ พ.ศ. 2569

ชื่อกองทุน / งบรายจ่าย / ชื่อรายการ	งบประมาณ
กองคลังและพัสดุ	1,000,000
1.กองทุนสวัสดิการมหาวิทยาลัยมหาสารคาม พ.ศ. 2560	1,000,000
เงินอุดหนุน	1,000,000
1. อุดหนุนกิจกรรมแสดงความยินดีและแสดงความเสียใจกับบุคลากรและผู้มีการคุณต่อมหาวิทยาลัย	1,000,000

กองการเจ้าหน้าที่

ชื่อกองทุน : 1. กองทุนพัฒนามหาวิทยาลัยมหาสารคาม พ.ศ. 2564 (ระเบียบเฉพาะ)

ประเภทกองทุน : ใช้ได้ทั้งเงินต้น และผลประโยชน์

วัตถุประสงค์ :

1. จัดสรรเป็นค่าใช้จ่ายเพื่อการพัฒนาวิทยาลัย
2. จัดสรรทุนการศึกษาทั้งในและต่างประเทศให้แก่บุคลากรในมหาวิทยาลัยเพื่อศึกษาปริญญาชั้นสูง หรือทำการวิจัย หรือศึกษาเพื่อเพิ่มคุณวุฒิหรือเพิ่มความเชี่ยวชาญพิเศษเฉพาะด้าน
3. จัดสรรทุนการศึกษาทั้งในและต่างประเทศให้แก่บุคลากรทั่วไป เพื่อส่งไปศึกษาศึกษาต่อในระดับบัณฑิตศึกษาเพื่อบรรจุเป็นคณาจารย์ของมหาวิทยาลัย
4. จัดสรรเป็นทุนการศึกษา ฝึกอบรม ประชุม และสัมมนา สำหรับการพัฒนาบุคลากรของมหาวิทยาลัย
5. จัดสรรเพื่อการอื่นใด ตามมติที่ประชุมคณะกรรมการบริหารมหาวิทยาลัยและนำเสนอสภามหาวิทยาลัยเพื่ออนุมัติต่อไป

ชื่อกองทุน : 2. กองทุนส่งเสริมการพัฒนาตำแหน่งทางวิชาการ (ไม่ขอตั้งงบประมาณ)

ประเภทกองทุน : ใช้ได้ทั้งเงินต้น และผลประโยชน์

วัตถุประสงค์ :

1. เพื่อใช้จ่ายในโครงการสร้างสิ่งจูงใจ และส่งเสริมสนับสนุนการพัฒนาอาจารย์ เพื่อยกระดับตำแหน่งทางวิชาการ
2. พัฒนางานวิชาการด้านอื่นๆ

ชื่อกองทุน : 3. กองทุนมหาวิทยาลัยมหาสารคาม เฉลิมพระเกียรติพระบาทสมเด็จพระเจ้าอยู่หัวเนื่องในวโรกาสทรงครองสิริราชสมบัติ 60 ปี

ประเภทกองทุน : ใช้ได้ทั้งเงินต้น และผลประโยชน์

วัตถุประสงค์ :

1. เพื่อส่งเสริมสนับสนุนการศึกษาและช่วยเหลือนิสิตในระดับปริญญาตรีที่เรียนดีแต่ขาดแคลนทุนทรัพย์ โดยให้นิสิตกู้ยืมเพื่อการศึกษาซึ่งไม่คิดดอกเบี้ยและชำระคืนเมื่อสิ้นสุดภาคการศึกษา
2. เพื่อให้ทุนการศึกษาสำหรับนิสิต ระดับปริญญาตรีและระดับบัณฑิตศึกษา ที่มีผลการเรียนดีเยี่ยมสำหรับเป็นอาจารย์ในสาขาที่ขาดแคลนหรือสาขาที่เป็นความต้องการผลิตและพัฒนากำลังคนของประเทศ
3. เพื่อให้ทุนสนับสนุนการศึกษาสำหรับบุคลากรภายนอกที่ต้องการมาทำงานในมหาวิทยาลัยมหาสารคามตามวัตถุประสงค์ของหน่วยงาน
4. เพื่อให้ทุนสนับสนุนผลิตกำลังคนในสาขาวิชาที่สอดคล้องกับนโยบายและทิศทางการพัฒนาประเทศหรือตามมติของที่ประชุมของคณะกรรมการบริหารกองทุน

สรุปงบประมาณรายจ่าย ประจำปีงบประมาณ พ.ศ. 2569

ชื่อกองทุน	*กรอบรายจ่าย	งบประมาณ	ร้อยละ
1. กองทุนพัฒนามหาวิทยาลัยมหาสารคาม พ.ศ. 2564	37,504,529	21,347,300	56.92
2. กองทุนส่งเสริมการพัฒนาตำแหน่งทางวิชาการ	20,593,808	ไม่ตั้งงบ	-
3. กองทุน มหาวิทยาลัยมหาสารคามเฉลิมพระเกียรติ พระบาทสมเด็จพระเจ้าอยู่หัวเนื่องในวโรกาสทรงครองสิริ ราชสมบัติ	22,660,257	6,000,000	26.48
รวมทั้งสิ้น	80,758,594	27,347,300	33.86

หมายเหตุ

*กรอบรายจ่าย จากการตั้งงบเงินรายได้สมทบเข้ากองทุน

ลำดับที่ 1 คณะตั้งงบเงินรายได้สมทบเข้ากองทุน จำนวน 6,472,000 บาท

มติคณะกรรมการกลั่นกรองงบประมาณของมหาวิทยาลัย เมื่อวันที่ 23-25 มิถุนายน 2568 เห็นชอบให้ตั้งงบประมาณเงินรายได้เพื่อสมทบเข้ากองทุนพัฒนามหาวิทยาลัยมหาสารคาม พ.ศ. 2564 จำนวน 5,000,000 บาท

มติคณะกรรมการกลั่นกรองงบประมาณของมหาวิทยาลัย เมื่อวันที่ 1-2 กรกฎาคม 2568 เห็นชอบให้ตั้งงบประมาณรายจ่ายเงินกองทุนมหาวิทยาลัยมหาสารคามเฉลิมพระเกียรติพระบาทสมเด็จพระเจ้าอยู่หัวเนื่องในวโรกาสทรงครองสิริราชสมบัติ จำนวน 6,000,000 บาท

รายละเอียดงบประมาณรายจ่ายเงินกองทุน ประจำปีงบประมาณ พ.ศ. 2569

ชื่อกองทุน / งบรายจ่าย / ชื่อรายการ	งบประมาณ
กองการเจ้าหน้าที่	27,347,300
1. กองทุนพัฒนามหาวิทยาลัยมหาสารคาม พ.ศ. 2564	21,347,300
ค่าตอบแทน	180,000
1. ค่าเบี้ยประชุมคณะกรรมการ	180,000
ค่าใช้จ่าย	19,200
1. ค่าเบี้ยเลี้ยง ค่าเช่าที่พักและค่าพาหนะ	12,000
2. ค่ารับรองและพิธีการ	7,200
เงินอุดหนุน	11,003,100
1. ทุนสนับสนุนการศึกษาต่อภายในประเทศ	4,523,100
2. ทุนสนับสนุนผู้เชี่ยวชาญ หรือนักวิจัย ที่มีผลงานโดดเด่น	4,880,000
3. โอนสมทบทุนสนับสนุนการศึกษาต่อและ ฝึกอบรม	1,600,000
รายจ่ายอื่น	10,145,000
1. ทุนสนับสนุนการไปนำเสนอผลงานวิจัย ณ ต่างประเทศ	3,145,000
2. ทุนสนับสนุนการศึกษาต่อต่างประเทศ	6,000,000

ชื่อกองทุน / งบรายจ่าย / ชื่อรายการ	งบประมาณ
3.ทุนสนับสนุนบุคลากรทำงานวิจัยระยะสั้น ๓ ต่างประเทศ	1,000,000
2. กองทุนมหาวิทยาลัยมหาสารคามเฉลิมพระเกียรติพระบาทสมเด็จพระเจ้าอยู่หัว เนื่องในวโรกาสทรงครองสิริราชสมบัติ 60 ปี	6,000,000
ค่าตอบแทน	32,400
1.ค่าเบี้ยประชุมคณะกรรมการ	32,400
ค่าใช้จ่าย	5,400
1.ค่ารับรองและพิธีการ	5,400
เงินอุดหนุน	5,962,200
1.ทุนสนับสนุนการศึกษาและผลิตกำลังคนสำหรับบุคลากรภายนอก	3,000,000
2.ทุนสนับสนุนการศึกษาและช่วยเหลือนิสิต	2,962,200

กองกิจการนิสิต

ชื่อกองทุน : 1. กองทุนสวัสดิภาพนิสิต มหาวิทยาลัยมหาสารคาม

ประเภทกองทุน : ใช้ได้ทั้งเงินต้น และผลประโยชน์

วัตถุประสงค์ :

1. จัดสรรเป็นค่าใช้จ่าย เพื่อช่วยเหลือผู้ประสบภัยอันเนื่องจากอุบัติเหตุอันเป็นเหตุให้กิจการสูญเสียต่อชีวิต และบาดเจ็บทางร่างกายในระหว่างวันที่ศึกษาในมหาวิทยาลัย
2. จัดสรรเป็นค่าใช้จ่ายในการดำเนินกิจกรรมที่เป็นประโยชน์ต่อนิสิตตลอดจนเป็นสวัสดิการช่วยเหลือด้านทุนการศึกษาแก่นิสิตที่ขาดแคลนทุนทรัพย์ นิสิตที่มีผลการเรียนดี นิสิตที่สร้างชื่อเสียงแก่มหาวิทยาลัยและนิสิตที่สร้างสรรค์ผลงานด้านกิจกรรมนิสิต
3. นำเงินเหลือจ่ายหรือดอกผลในกิจกรรมที่ก่อให้เกิดประโยชน์ เพื่อเพิ่มพูนรายได้ เช่น ฝากธนาคารซื้อพันธบัตรรัฐบาล หรือโดยวิธีการอื่น ตามที่คณะกรรมการบริหารกองทุนเห็นชอบ

ชื่อกองทุน : 2. กองทุนพัฒนาศักยภาพนิสิตมหาวิทยาลัยมหาสารคาม (ระบียบเฉพาะ)

ประเภทกองทุน : ใช้ได้ทั้งเงินต้นและผลประโยชน์

วัตถุประสงค์ :

1. จัดสรรเป็นทุนการศึกษาแก่นิสิต ที่มีผลการเรียนดี หรือมีความรู้ ความสามารถเฉพาะด้าน หรือขาดแคลนทุนทรัพย์
2. จัดสรรเป็นทุนเพื่อส่งเสริมทักษะการเรียนรู้ทุกด้านแก่นิสิต
3. จัดสรรเป็นทุนสนับสนุนทุนการศึกษาฝึกอบรบ หรือการแลกเปลี่ยนการฝึกประสบการณ์วิชาชีพ หรือ กิจกรรมของนิสิต
4. จัดสรรเพื่อการอื่นในการพัฒนาศักยภาพของนิสิตตามมติที่ประชุมคณะกรรมการบริหารกองทุน

ชื่อกองทุน : 3. กองทุน เจ อาร์ เพื่อการพัฒนาที่ยั่งยืนสำหรับนิสิตมหาวิทยาลัยมหาสารคาม พ.ศ. 2564

ประเภทกองทุน : ใช้ได้ทั้งเงินต้น และผลประโยชน์

วัตถุประสงค์ :

1. เพื่อพัฒนาทักษะการประกอบอาชีพของนิสิตระหว่างเรียน
2. สนับสนุนเงินกู้ยืมสำหรับนิสิต เพื่อสร้างรายได้ระหว่างเรียน

สรุปงบประมาณรายจ่าย ประจำปีงบประมาณ พ.ศ. 2569

ชื่อกองทุน	*กรอบรายจ่าย	งบประมาณ	ร้อยละ
1. กองทุนสวัสดิภาพนิสิต มหาวิทยาลัยมหาสารคาม	82,120,725	12,000,000	14.61
2. กองทุนพัฒนาศักยภาพนิสิตมหาวิทยาลัยมหาสารคาม พ.ศ. 2564	35,784,402	15,840,000	44.27
3. กองทุน เจ อาร์ เพื่อการพัฒนาที่ยั่งยืนสำหรับนิสิต มหาวิทยาลัยมหาสารคาม พ.ศ. 2564	648,422	224,000	34.55
รวมทั้งสิ้น	118,553,549	28,064,000	23.67

หมายเหตุ

*กรอบรายจ่าย จากการตั้งงบเงินรายได้สมทบเข้ากองทุน ดังนี้

ลำดับที่ 1 จำนวน 12,000,000 บาท

ลำดับที่ 2 จำนวน 12,000,000 บาท และเงินที่คณะ/หน่วยงาน ตั้งสมทบเข้ากองทุนตามเกณฑ์การจัดทำ งบประมาณ ไม่น้อยกว่าร้อยละ 0.25 จำนวน 2,817,700 บาท จำนวน 19 คณะ ดังนี้

ชื่อคณะ	งบประมาณ
1. คณะศึกษาศาสตร์	140,200
2. คณะมนุษยศาสตร์และสังคมศาสตร์	160,000
3. คณะการบัญชีและการจัดการ	858,600
4. คณะศิลปกรรมศาสตร์และวัฒนธรรมศาสตร์	145,800
5. คณะการท่องเที่ยวและการโรงแรม	151,300
6. วิทยาลัยการเมืองการปกครอง	127,000
7. วิทยาลัยดุริยางคศิลป์	79,700
8. คณะนิติศาสตร์	104,200
9. คณะวิทยาศาสตร์	138,000
10. คณะเทคโนโลยี	60,200
11. คณะสถาปัตยกรรมศาสตร์ ผังเมืองและนฤมิตศิลป์	79,800
12. คณะวิศวกรรมศาสตร์	149,400
13. คณะวิทยาการสารสนเทศ	188,900
14. คณะสิ่งแวดล้อมและทรัพยากรศาสตร์	39,700
15. คณะพยาบาลศาสตร์	78,000
16. คณะเภสัชศาสตร์	78,300
17. คณะสาธารณสุขศาสตร์	113,700
18. คณะแพทยศาสตร์	82,700
19. คณะสัตวแพทยศาสตร์	42,200
รวมทั้งสิ้น	2,817,700

รายละเอียดงบประมาณรายจ่ายเงินกองทุน ประจำปีงบประมาณ พ.ศ. 2569

ชื่อกองทุน / งบรายจ่าย / ชื่อรายการ	งบประมาณ
กองกิจการนิสิต	28,064,000
1. กองทุน เจ อาร์ เพื่อการพัฒนาที่ยั่งยืนสำหรับนิสิตมหาวิทยาลัยมหาสารคาม พ.ศ. 2564	224,000
ค่าตอบแทน	20,000
1. ค่าเบี้ยประชุมคณะกรรมการ	20,000
ค่าใช้สอย	4,000
1. ค่ารับรองและพิธีการ	4,000
เงินอุดหนุน	200,000
1. อุดหนุนทุนเพื่อการเป็นผู้ประกอบการสำหรับนิสิต	200,000
2. กองทุนพัฒนาศักยภาพนิสิตมหาวิทยาลัยมหาสารคาม พ.ศ. 2564	15,840,000
ค่าตอบแทน	55,000
1. ค่าเบี้ยประชุมคณะกรรมการ	55,000
ค่าใช้สอย	5,000
1. ค่ารับรองและพิธีการ	5,000
เงินอุดหนุน	13,280,000
1. ทุนภูมิพล	380,000
2. อุดหนุน MSU Inbound Scholarship	1,250,000
3. อุดหนุน MSU Scholarships for International Students	1,250,000
4. อุดหนุนทุนการศึกษานิสิต	10,400,000
รายจ่ายอื่น	2,500,000
1. ทุนสนับสนุนนิสิตปริญญาตรีเพื่อฝึกงาน ณ ต่างประเทศ	2,500,000
3. กองทุนสวัสดิภาพนิสิต มหาวิทยาลัยมหาสารคาม	12,000,000
ค่าจ้างชั่วคราว	1,709,760
1. เจ้าหน้าที่บริหารงานทั่วไป จำนวน 1 อัตรา อัตราค่าจ้าง 15,000 บาท	594,000
2. นักวิชาการศึกษา จำนวน 3 อัตรา อัตราค่าจ้าง 15,000 บาท	344,160
3. ผู้ช่วยพยาบาล จำนวน 3 อัตรา อัตราค่าจ้าง 8,690 บาท	198,000
4. พนักงานขับรถยนต์ จำนวน 5 อัตรา อัตราค่าจ้าง 8,690 บาท	573,600
ค่าตอบแทน	931,200
1. ค่าตอบแทนการปฏิบัติงานเจ้าหน้าที่ตำรวจ	219,600
2. ค่าตอบแทนการปฏิบัติงานที่มีความเสี่ยงหรือเป็นอันตราย	96,000
3. ค่าตอบแทนการปฏิบัติงานนอกเวลาราชการเจ้าหน้าที่หน่วยสวัสดิภาพนิสิต	600,000

ชื่อกองทุน / งบรายจ่าย / ชื่อรายการ	งบประมาณ
4.ค่าเบี้ยประชุมคณะกรรมการ	15,600
ค่าใช้จ่าย	361,600
1.ค่าจ้างเหมาบริการ	50,000
2.ค่าซ่อมแซมครุภัณฑ์	5,000
3.ค่าซ่อมแซมยานพาหนะและขนส่ง	100,000
4.ค่าเบี้ยประกัน	50,000
5.ค่าเบี้ยเลี้ยง ค่าเช่าที่พักและค่าพาหนะ	6,000
6.ค่ารับรองและพิธีการ	3,600
6.เงินสมทบกองทุนเงินทดแทน	87,000
7.เงินสมทบประกันสังคม (ในฐานะนายจ้าง)	60,000
ค่าวัสดุ	467,500
1.วัสดุเครื่องแต่งกาย	32,500
2.วัสดุเชื้อเพลิงและหล่อลื่น	200,000
3.วัสดุวิทยาศาสตร์หรือการแพทย์	200,000
4.วัสดุสำนักงาน	35,000
ค่าสาธารณูปโภค	35,000
1.ค่าโทรศัพท์	35,000
ค่าครุภัณฑ์	400,000
1.เครื่องกระตุกไฟฟ้าหัวใจชนิดอัตโนมัติ (AED) จำนวน 4 เครื่อง เครื่องละ 70,000 บาท	280,000
2.เครื่องทำลายเอกสาร จำนวน 1 เครื่อง เครื่องละ 12,000 บาท	12,000
3.เครื่องคอมพิวเตอร์ สำหรับงานประมวลผล แบบที่ 1 จำนวน 1 เครื่อง เครื่องละ 24,000 บาท	24,000
4.เครื่องพิมพ์เลเซอร์ หรือ LED สี ชนิด Network แบบที่ 2 จำนวน 1 เครื่อง เครื่องละ 21,300 บาท	21,300
5.สแกนเนอร์ สำหรับงานเก็บเอกสาร จำนวน 2 เครื่อง เครื่องละ 21,000 บาท	42,000
6.ตู้บานเลื่อนกระจกสูง จำนวน 3 ใบ ใบละ 6,900 บาท	20,700
เงินอุดหนุน	7,594,940
โครงการอาสาสมัครร่วมใจป้องกันภัยจราจร	10,000
ทุนการศึกษาสำหรับนิสิตที่สร้างชื่อเสียงด้านกีฬา	400,000
อุดหนุนค่ารักษาพยาบาลนิสิตที่ประสบอุบัติเหตุ	4,154,940
อุดหนุนเงินช่วยเหลือนิสิตเสียชีวิต	3,000,000

ชื่อกองทุน / งบรายจ่าย / ชื่อรายการ	งบประมาณ
โครงการอบรมการปฐมพยาบาลและฝึกการช่วยฟื้นคืนชีพ	30,000
รายจ่ายอื่น	500,000
1.เงินสำรองจ่ายฉุกเฉินในกรณีจำเป็นเร่งด่วน	500,000

กองทุนประชาสัมพันธและกิจการต่างประเทศ

ชื่อกองทุน : 1. กองทุนสมเด็จพระกนิษฐาธิราชเจ้า กรมสมเด็จพระเทพรัตนราชสุดาฯ สยามบรมราชกุมารี

ประเภทกองทุน : ใช้ได้ทั้งเงินต้น และผลประโยชน์

วัตถุประสงค์ :

1. เพื่อสนับสนุนการศึกษาแก่เยาวชน ครูในท้องถิ่นทุรกันดาร ตชด. และบุคคลทั่วไปที่เข้ามาศึกษา ณ มหาวิทยาลัยมหาสารคาม แล้วนำความรู้กลับไปพัฒนาท้องถิ่นตนเอง ตามโครงการพระราชดำริของสมเด็จพระเทพ

2. เพื่อสนับสนุนทุนการศึกษาแก่นักเรียนและนักศึกษาที่เข้ามาศึกษาต่อ ณ มหาวิทยาลัยมหาสารคามตามโครงการพระราชทานความช่วยเหลือแก่ประเทศเพื่อนบ้านของสมเด็จพระเทพรัตนราชสุดาฯ สยามบรมราชกุมารี

สรุปงบประมาณรายจ่าย ประจำปีงบประมาณ พ.ศ. 2569

ชื่อกองทุน	กรอบรายจ่าย	งบประมาณ	ร้อยละ
1. กองทุนสมเด็จพระกนิษฐาธิราชเจ้า กรมสมเด็จพระเทพรัตนราชสุดาฯ สยามบรมราชกุมารี	6,741,082	3,337,000	49.50
รวมทั้งสิ้น	6,741,082	3,337,000	49.50

รายละเอียดงบประมาณรายจ่ายเงินกองทุน ประจำปีงบประมาณ พ.ศ. 2569

ชื่อกองทุน / งบรายจ่าย / ชื่อรายการ	งบประมาณ
กองทุนประชาสัมพันธและกิจการต่างประเทศ	3,337,000
1. กองทุนสมเด็จพระกนิษฐาธิราชเจ้า กรมสมเด็จพระเทพรัตนราชสุดาฯ สยามบรมราชกุมารี	3,337,000
ค่าตอบแทน	10,000
1.ค่าเบี้ยประชุมคณะกรรมการ	10,000
ค่าใช้สอย	5,000
1.ค่ารับรองและพิธีการ	5,000
เงินอุดหนุน	3,322,000
1.ค่าใช้จ่ายในการส่งเสริมและสนับสนุนการจัดกิจกรรมของนิสิต	50,000
2.โครงการเตรียมความพร้อมการเรียนภาษาไทยเบื้องต้นสำหรับนิสิตกองทุนฯ ประจำปีการศึกษา 2569	272,000
3.อุดหนุนทุนการศึกษาสำหรับนิสิตภายใต้โครงการสมเด็จพระกนิษฐาธิราชเจ้า กรมสมเด็จพระเทพรัตนราชสุดาฯ สยามบรมราชกุมารี	3,000,000

กองส่งเสริมการวิจัยและบริการวิชาการ

ชื่อกองทุน : 1. กองทุนส่งเสริมและพัฒนางานวิจัย

ประเภทกองทุน : ใช้ได้ทั้งเงินต้น และผลประโยชน์

วัตถุประสงค์ :

1. เพื่อสนับสนุนการวิจัยและบริการวิชาการให้แก่บุคลากรในมหาวิทยาลัย
2. เพื่อสนับสนุนการตีพิมพ์และเผยแพร่ผลงานวิชาการในวารสารวิชาการทั้งในระดับชาติและนานาชาติ
3. เพื่อสนับสนุนการจดอนุสิทธิบัตร สิทธิบัตร ตลอดจนทรัพย์สินทางปัญญา
4. เพื่อเป็นรางวัลเชิดชูผลงานวิจัยที่มีคุณภาพดีเด่น
5. เพื่อเป็นรางวัลเชิดชูเกียรตินักวิจัยดีเด่น
6. เพื่อเป็นรางวัลเชิดชูเกียรติผู้ให้บริการวิชาการ
7. เพื่อเป็นรางวัลเชิดชูเกียรตินักประดิษฐ์คิดค้นดีเด่น
8. เพื่อเป็นรางวัลเชิดชูเกียรตินักวิจัยรุ่นใหม่ดีเด่น
9. เพื่อเป็นรางวัลเชิดชูเกียรติผู้มีผลงานวิจัยตีพิมพ์ดีเด่น

สรุปงบประมาณรายจ่าย ประจำปีงบประมาณ พ.ศ. 2569

ชื่อกองทุน	*กรอบรายจ่าย	งบประมาณ	ร้อยละ
1. กองทุนส่งเสริมและพัฒนางานวิจัย	40,000,000	40,000,000	100.00
รวมทั้งสิ้น	40,000,000	40,000,000	100.00

หมายเหตุ

*กรอบรายจ่าย จากการตั้งงบประมาณรายได้สมทบเข้ากองทุน จำนวน 37,482,300 บาท และเงินที่คณะ/หน่วยงาน ตั้งสมทบเข้ากองทุนตามเกณฑ์การจัดทำงบประมาณ ไม่น้อยกว่าร้อยละ 0.25 จำนวน 2,517,700 บาท จำนวน 19 คณะ ดังนี้

ชื่อคณะ	งบประมาณ
1.คณะศึกษาศาสตร์	140,200
2.คณะมนุษยศาสตร์และสังคมศาสตร์	160,000
3.คณะการบัญชีและการจัดการ	558,600
4.คณะศิลปกรรมศาสตร์และวัฒนธรรมศาสตร์	145,800
5.คณะการท่องเที่ยวและการโรงแรม	151,300
6.วิทยาลัยการเมืองการปกครอง	127,000
7.วิทยาลัยดุริยางคศิลป์	79,700

ชื่อคณะ	งบประมาณ
8.คณะนิติศาสตร์	104,200
9.คณะวิทยาศาสตร์	138,000
10.คณะเทคโนโลยี	60,200
11.คณะสถาปัตยกรรมศาสตร์ ฟังเมืองและนฤมิตศิลป์	79,800
12.คณะวิศวกรรมศาสตร์	149,400
13.คณะวิทยาการสารสนเทศ	188,900
14.คณะสิ่งแวดล้อมและทรัพยากรศาสตร์	39,700
15.คณะพยาบาลศาสตร์	78,000
16.คณะเภสัชศาสตร์	78,300
17.คณะสาธารณสุขศาสตร์	113,700
18.คณะแพทยศาสตร์	82,700
19.คณะสัตวแพทยศาสตร์	42,200
รวมทั้งสิ้น	2,517,700

รายละเอียดงบประมาณรายจ่ายเงินกองทุน ประจำปีงบประมาณ พ.ศ. 2569

ชื่อกองทุน / งบรายจ่าย / ชื่อรายการ	งบประมาณ
กองส่งเสริมการวิจัยและบริการวิชาการ	40,000,000
1.กองทุนส่งเสริมและพัฒนางานวิจัย	40,000,000
ค่าตอบแทน	39,944,200
1. ค่าเบี้ยประชุมคณะกรรมการ	42,000
2. ค่าตอบแทนการตีพิมพ์หรือค่าธรรมเนียมบทความวิจัย/ผลงานที่ได้ดำเนินการจดทะเบียนทรัพย์สินทางปัญญา	38,432,200
3. ค่าตอบแทนรางวัลเชิดชูเกียรตินักวิจัย	1,470,000
ค่าใช้จ่าย	55,800
1. ค่ารับรองและพิธีการ	14,000
2. จ้างเหมาจัดทำโลรางวัล	24,000
3. ค่าจ้างเหมาทำใบประกาศ	17,800

คณะพยาบาลศาสตร์

ชื่อกองทุน : 1. กองทุนคณะพยาบาลศาสตร์

ประเภทกองทุน : ใช้ได้เฉพาะผลประโยชน์

วัตถุประสงค์ :

1. จัดสรรเป็นค่าใช้จ่ายสำหรับพัฒนาการเรียนการสอนของนิสิตทุกระดับ
2. จัดสรรเป็นกองทุนการศึกษา ดูงาน ฝึกอบรม ประชุมสัมมนานำเสนอผลงานวิจัยสำหรับบุคลากรของคณะ ในงานที่เกี่ยวข้องกับความรับผิดชอบของบุคลากร

สรุปงบประมาณรายจ่าย ประจำปีงบประมาณ พ.ศ. 2569

ชื่อกองทุน	กรอบรายจ่าย	งบประมาณ	ร้อยละ
1. กองทุนคณะพยาบาลศาสตร์	4,416,530	203,000	4.60
รวมทั้งสิ้น	4,416,530	203,000	4.60

รายละเอียดงบประมาณรายจ่ายเงินกองทุน ประจำปีงบประมาณ พ.ศ. 2569

ชื่อกองทุน / งบรายจ่าย / ชื่อรายการ	งบประมาณ
คณะพยาบาลศาสตร์	203,000
1. กองทุนคณะพยาบาลศาสตร์	203,000
ค่าใช้จ่าย	63,000
1. ค่าเบี้ยเลี้ยง ค่าเช่าที่พักและค่าพาหนะ	63,000
เงินอุดหนุน	140,000
1. ทุนสนับสนุนผลงานตีพิมพ์ในวารสารระดับชาติและนานาชาติ สำหรับบุคลากร	125,000
2. อุดหนุนทุนการศึกษานิสิตชาวต่างชาติระดับปริญญาตรี จำนวน 1 ทุน	5,000
3. อุดหนุนทุนการศึกษานิสิตระดับปริญญาตรี จำนวน 2 ทุน	10,000

คณะแพทยศาสตร์

ชื่อกองทุน : 1. กองทุนศูนย์บริการทางการแพทย์เฉลิมพระเกียรติ

ประเภทกองทุน : ใช้ได้ทั้งเงินต้น และผลประโยชน์

วัตถุประสงค์ :

1. เพื่อจัดสรรเป็นทุนในการจัดซื้อครุภัณฑ์ทางการแพทย์ของศูนย์บริการทางการแพทย์เฉลิมพระเกียรติ คณะแพทยศาสตร์
2. เพื่อจัดสรรเป็นค่าใช้จ่ายในการบริหารจัดการศูนย์บริการทางการแพทย์และจัดสรรเพื่อการอื่นใดตามมติที่ประชุมคณะกรรมการบริหารเงินกองทุนอนุมัติ

ชื่อกองทุน : 2. กองทุนการศึกษาและพัฒนานิสิตคณะแพทยศาสตร์

ประเภทกองทุน : ใช้ได้ทั้งเงินต้น และผลประโยชน์

วัตถุประสงค์ :

1. เพื่อจัดสรรเป็นทุนการศึกษาให้แก่ นิสิตคณะแพทยศาสตร์ในระดับปริญญาตรี ทุกสาขาวิชาที่ขาดแคลนทุนทรัพย์
2. เพื่อจัดสรรเป็นทุนสำหรับพัฒนานิสิตคณะแพทยศาสตร์ในระดับปริญญาตรี ทุกสาขาวิชาที่มีผลการเรียนดี มีความประพฤติเรียบร้อย หรือเป็นนักกิจกรรมเพื่อส่วนรวม
3. เพื่อจัดสรรสำหรับการอื่นใดตามมติที่ประชุมคณะกรรมการบริหารเงินกองทุน

ชื่อกองทุน : 3. กองทุนศาสตราจารย์ กิตติคุณ นายแพทย์เฉลิม วราวิทย์

ประเภทกองทุน : ใช้ได้ทั้งเงินต้น และผลประโยชน์

วัตถุประสงค์ :

1. จัดสรรเป็นทุนการศึกษาให้แก่ นิสิตคณะแพทยศาสตร์ในระดับปริญญาตรีทุกสาขาวิชา ในชั้นปีที่ 3 ที่มีผลงานที่แสดงให้เห็นถึงการมี "จิตอาสา" เพื่อสังคมทั้งภายในและภายนอกมหาวิทยาลัย
2. จัดสรรเพื่อการอื่นใดตามมติที่ประชุมคณะกรรมการบริหารเงินกองทุน

สรุปงบประมาณรายจ่าย ประจำปีงบประมาณ พ.ศ. 2569

ชื่อกองทุน	กรอบรายจ่าย	งบประมาณ	ร้อยละ
1. กองทุนศูนย์บริการทางการแพทย์เฉลิมพระเกียรติ	8,611,875	8,840,000	102.65
2. กองทุนศาสตราจารย์ กิตติคุณ นายแพทย์เฉลิม วราวิทย์	70,377	17,500	24.87
3. กองทุนการศึกษาและพัฒนานิสิตคณะแพทยศาสตร์	713,230	601,200	84.29
รวมทั้งสิ้น	9,395,482	9,458,700	100.67

รายละเอียดงบประมาณรายจ่ายเงินกองทุน ประจำปีงบประมาณ พ.ศ. 2569

ชื่อกองทุน / งบรายจ่าย / ชื่อรายการ	งบประมาณ
คณะแพทยศาสตร์	9,458,700
1.กองทุนการศึกษาและพัฒนานิสิตคณะแพทยศาสตร์	601,200
เงินอุดหนุน	601,200
1. ทุนการศึกษา	551,200
2. เงินอุดหนุนด้านการวิจัยสำหรับนิสิต	50,000
2.กองทุนศาสตราจารย์ กิตติคุณ นายแพทย์เฉลิม วราวิทย์	17,500
ค่าใช้สอย	10,000
1. ค่าจ้างเหมาบริการ	10,000
เงินอุดหนุน	7,500
1. ทุนการศึกษา จำนวน 3 ทุน	7,500
3.กองทุนศูนย์บริการทางการแพทย์เฉลิมพระเกียรติ	8,840,000
ค่าใช้สอย	670,000
1. ค่าจ้างเหมาบริการ	650,000
2. ค่ารับรองและพิธีการ	20,000
ค่าวัสดุ	8,050,000
1. วัสดุเครื่องแต่งกาย	100,000
2. วัสดุงานบ้านงานครัว	50,000
3. วัสดุโภชนาการ	600,000
4. วัสดุวิทยาศาสตร์หรือการแพทย์	2,000,000
5. วัสดุสำนักงาน	500,000
6. เวชภัณฑ์มีไชยา	1,800,000
7. เวชภัณฑ์ยา	3,000,000
เงินอุดหนุน	120,000
1. เงินอุดหนุนทุนส่งเสริมนักศึกษาพยาบาลผู้ชาย สำหรับดูแลพระสงฆ์อาพาธ	120,000

คณะเภสัชศาสตร์

ชื่อกองทุน : 1. กองทุน Prof. Adolf. Nahrstedt Scholarship

ประเภทกองทุน : ใช้ได้ทั้งเงินต้น และผลประโยชน์

วัตถุประสงค์ :

นำเงินต้นและดอกผล จัดสรรเป็นเป็นทุนกู้ยืมเพื่อการศึกษาแก่นิสิตที่เรียนดีประพฤติดี แต่ขัดสนด้านการเงินโดยไม่คิดดอกเบี้ย และจัดสรรเป็นทุนสนับสนุนการจัดซื้อ ตำราวิชาการ วารสารวิชาการที่ทันสมัยและจำเป็นต่อการเรียนการสอน

ชื่อกองทุน : 2. กองทุน Prof. Richards Scholarship Fund

ประเภทกองทุน : ใช้ได้ทั้งเงินต้น และผลประโยชน์

วัตถุประสงค์ :

จัดสรรเป็นเงินกู้ยืมหมุนเวียน เพื่อการศึกษาสำหรับนิสิตหลักสูตรเภสัชศาสตร์บัณฑิต (Doctor of Pharmacy) มหาวิทยาลัยมหาสารคามที่ขัดสน

ชื่อกองทุน : 3. กองทุนคณะเภสัชศาสตร์ มหาวิทยาลัยมหาสารคาม

ประเภทกองทุน : ใช้ได้ทั้งเงินต้น และผลประโยชน์

วัตถุประสงค์ :

1. จัดสรรเพื่อดำเนินงานโดยทั่วไปของกองทุนคณะเภสัชศาสตร์ มหาวิทยาลัยมหาสารคาม
2. จัดสรรเพื่อส่งเสริมและสนับสนุนการศึกษา การฝึกอบรม การวิจัยตลอดจนการเผยแพร่ผลงานทางวิชาการในการพัฒนาบุคลากรสายวิชาการ
3. จัดสรรเพื่อการอื่นใดตามมติที่ประชุมคณะกรรมการบริหารเงินกองทุน อันเป็นประโยชน์ต่อทางด้านเภสัชกรรม

สรุปงบประมาณรายจ่าย ประจำปีงบประมาณ พ.ศ. 2569

ชื่อกองทุน	กรอบรายจ่าย	งบประมาณ	ร้อยละ
1. กองทุน Prof. Adolf. Nahrstedt Scholarship	394,481	400,000	101.40
2. กองทุน Prof. Richards Scholarship Fund	121,353	60,000	49.44
3. กองทุนคณะเภสัชศาสตร์ มหาวิทยาลัยมหาสารคาม	396,647	30,000	7.56
รวมทั้งสิ้น	912,481	490,000	53.70

รายละเอียดงบประมาณรายจ่ายเงินกองทุน ประจำปีงบประมาณ พ.ศ. 2569

ชื่อกองทุน / งบรายจ่าย / ชื่อรายการ	งบประมาณ
คณะเภสัชศาสตร์	490,000
1.กองทุน Prof. Richards Scholarship Fund	60,000
รายจ่ายอื่น	60,000
1. ทุนหมุนเวียนกู้ยืมเพื่อการศึกษาสำหรับนิสิตคณะเภสัชศาสตร์ โดยไม่คิดดอกเบี้ย	60,000
2.กองทุน Prof. Adolf. Nahrstedt Scholarship	400,000
รายจ่ายอื่น	400,000
1. ทุนหมุนเวียนกู้ยืมเพื่อการศึกษาสำหรับนิสิตและบุคลากรคณะเภสัชศาสตร์ โดยไม่คิดดอกเบี้ย	400,000
3.กองทุนคณะเภสัชศาสตร์ มหาวิทยาลัยมหาสารคาม	30,000
เงินอุดหนุน	30,000
1. ทุนสนับสนุนการพัฒนาศักยภาพอาจารย์ จำนวน 1 ทุน	30,000

คณะมนุษยศาสตร์และสังคมศาสตร์

ชื่อกองทุน : 1. กองทุนคณะมนุษยศาสตร์และสังคมศาสตร์

ประเภทกองทุน : ใช้ได้ทั้งเงินต้น และผลประโยชน์

วัตถุประสงค์ :

เพื่อส่งเสริม พัฒนา สนับสนุน และเผยแพร่ผลงานทางวิชาการ การวิจัย บริการวิชาการ การทำนุบำรุง ศิลปวัฒนธรรม สำหรับบุคลากรและนิสิตของคณะมนุษยศาสตร์และสังคมศาสตร์

ชื่อกองทุน : 2. กองทุนรางวัลทุนชาญวิทย์ เกษตรศิริ

ประเภทกองทุน : ใช้ได้ทั้งเงินต้น และผลประโยชน์

วัตถุประสงค์ :

ให้นำเงินต้นกองทุนและดอกผลที่ได้จากเงินกองทุน จัดสรรเป็นรางวัลการศึกษาให้แก่นิสิตปริญญาตรีชั้น ปีที่ 3 หรือ 4 ด้านประวัติศาสตร์ด้านไทยศึกษา หรือด้านอีสานศึกษา มีผลการเรียนดี มีความประพฤติดี ขยันหมั่นเพียร

สรุปงบประมาณรายจ่าย ประจำปีงบประมาณ พ.ศ. 2569

ชื่อกองทุน	กรอบรายจ่าย	งบประมาณ	ร้อยละ
1.กองทุนคณะมนุษยศาสตร์และสังคมศาสตร์	1,985,401	215,000	10.83
2.กองทุนรางวัลทุนชาญวิทย์ เกษตรศิริ	27,798	6,000	21.58
รวมทั้งสิ้น	2,013,199.00	221,000	10.98

รายละเอียดงบประมาณรายจ่ายเงินกองทุน ประจำปีงบประมาณ พ.ศ. 2569

ชื่อกองทุน / งบรายจ่าย / ชื่อรายการ	งบประมาณ
คณะมนุษยศาสตร์และสังคมศาสตร์	221,000
1.กองทุนคณะมนุษยศาสตร์และสังคมศาสตร์	215,000
เงินอุดหนุน	215,000
1.ทุนการศึกษานิสิตระดับปริญญาตรี	102,000
2.ทุนสนับสนุนการแปล/การตีพิมพ์บทความในวารสาร	75,000
3.ทุนสนับสนุนการเผยแพร่ผลงานทางวิชาการสำหรับอาจารย์ ประเภทหนังสือหรือตำรา	30,000
4.ทุนสนับสนุนการพัฒนาบุคลากรสายสนับสนุน	8,000
2.กองทุนรางวัลทุนชาญวิทย์ เกษตรศิริ	6,000
เงินอุดหนุน	6,000
1.ทุนการศึกษานิสิตระดับปริญญาตรี	6,000

คณะวิทยาการสารสนเทศ

ชื่อกองทุน : 1. กองทุนศาสตราจารย์ ดร.ฉวีลักษณ์ บุญยะกาญจน

ประเภทกองทุน : ที่ใช้ได้เฉพาะผลประโยชน์

วัตถุประสงค์ :

1. จัดสรรเป็นทุนสำหรับนิสิต
2. จัดสรรเป็นทุนสำหรับพัฒนาบุคลากรของภาควิชาบรรณารักษศาสตร์และสารสนเทศศาสตร์
3. จัดสรรเพื่อการอื่นตามมติที่ประชุมคณะกรรมการบริหารกองทุนอนุมัติ

ชื่อกองทุน : 2. กองทุนรองศาสตราจารย์รัถพร ชังธาดา

ประเภทกองทุน : ใช้ได้ทั้งเงินต้น และผลประโยชน์

วัตถุประสงค์ :

จัดสรรเป็นการทุนศึกษาสำหรับนิสิต จัดสรรเป็นทุนพัฒนาบุคลากรของสาขาวิชาบรรณารักษศาสตร์และสารสนเทศศาสตร์ และจัดสรรเพื่อการอื่นๆ ตามมติกรรมการบริหารกองทุน

ชื่อกองทุน : 3. กองทุนพัฒนาคณะวิทยาการสารสนเทศ มหาวิทยาลัยมหาสารคาม

ประเภทกองทุน : ใช้ได้ทั้งเงินต้น และผลประโยชน์

วัตถุประสงค์ :

1. จัดสรรเป็นทุนการศึกษา ดูงาน ฝึกอบรม ประชุม สัมมนา และวิจัย สำหรับนิสิตและบุคลากรคณะวิทยาการสารสนเทศ
2. สนับสนุนการเผยแพร่ผลงานวิชาการในวารสารวิชาการทั้งในระดับชาติและนานาชาติ

สรุปงบประมาณรายจ่าย ประจำปีงบประมาณ พ.ศ. 2569

ชื่อกองทุน	กรอบรายจ่าย	งบประมาณ	ร้อยละ
1. กองทุนศาสตราจารย์ ดร.ฉวีลักษณ์ บุญยะกาญจน	139,747	6,000	4.29
2. กองทุนพัฒนาคณะวิทยาการสารสนเทศ มหาวิทยาลัยมหาสารคาม	1,341,644	30,000	2.24
3. กองทุนรองศาสตราจารย์รัถพร ชังธาดา	602,646	18,000	2.99
รวมทั้งสิ้น	2,084,037	54,000	2.59

รายละเอียดงบประมาณรายจ่ายเงินกองทุน ประจำปีงบประมาณ พ.ศ. 2569

ชื่อกองทุน / งบรายจ่าย / ชื่อรายการ	งบประมาณ
คณะวิทยาการสารสนเทศ	54,000
1.กองทุนพัฒนาคณะวิทยาการสารสนเทศ	30,000
เงินอุดหนุน	30,000
1.ทุนการศึกษา จำนวน 10 ทุน ทุนละ 3,000 บาท	30,000
2.กองทุนรองศาสตราจารย์รัถพร ชังธาดา	18,000
เงินอุดหนุน	18,000
1.ทุนการศึกษา จำนวน 6 ทุน ทุนละ 3,000 บาท	18,000
3.กองทุนศาสตราจารย์ ดร.ฉวีลักษณ์ บุญยะกาญจน	6,000
เงินอุดหนุน	6,000
1.ทุนการศึกษา จำนวน 2 ทุน ละ 3,000 บาท	6,000

คณะวิทยาศาสตร์

ชื่อกองทุน : 1. กองทุนคณะวิทยาศาสตร์

ประเภทกองทุน : ใช้ได้ทั้งเงินต้น และผลประโยชน์

วัตถุประสงค์ :

1. เพื่อส่งเสริมและสนับสนุนการศึกษาแก่นิสิต บุคลากรคณะวิทยาศาสตร์
2. เพื่อส่งเสริมและสนับสนุนกิจกรรมพัฒนานิสิตและพัฒนาบุคลากร

สรุปงบประมาณรายจ่าย ประจำปีงบประมาณ พ.ศ. 2569

ชื่อกองทุน	กรอบรายจ่าย	งบประมาณ	ร้อยละ
1. กองทุนคณะวิทยาศาสตร์	3,237,389	643,000	19.86
รวมทั้งสิ้น	3,237,389	643,000	19.86

รายละเอียดงบประมาณรายจ่ายเงินกองทุน ประจำปีงบประมาณ พ.ศ. 2569

ชื่อกองทุน / งบรายจ่าย / ชื่อรายการ	งบประมาณ
คณะวิทยาศาสตร์	643,000
1. กองทุนคณะวิทยาศาสตร์	643,000
ค่าตอบแทน	10,000
1. ค่าตอบแทนคณะกรรมการ	10,000
เงินอุดหนุน	633,000
1. อุดหนุนทุนการศึกษาสำหรับนิสิตคณะวิทยาศาสตร์	633,000

คณะวิศวกรรมศาสตร์

ชื่อกองทุน : 1. กองทุนคณะวิศวกรรมศาสตร์ มหาวิทยาลัยมหาสารคาม

ประเภทกองทุน : ใช้ได้ทั้งเงินต้น และผลประโยชน์

วัตถุประสงค์ :

1. จัดสรรเป็นทุนการศึกษาและการวิจัย ให้แก่บุคลากรและนิสิตคณะวิศวกรรมศาสตร์
2. จัดสรรเป็นทุนสำหรับการศึกษาดูงาน ฝึกอบรม ประชุม และสัมมนา สำหรับการพัฒนาศักยภาพและนิสิตของคณะวิศวกรรมศาสตร์
3. จัดสรรเป็นทุนสนับสนุนการเผยแพร่ผลงานวิชาการในวารสารวิชาการทั้งในระดับชาติและนานาชาติ
4. จัดสรรเป็นทุนการศึกษาสำหรับนิสิตที่มีความประพฤติดี ผลการเรียนดี หรือมีความรู้ความสามารถเฉพาะด้าน
5. จัดสรรเพื่อการอื่นๆ ใด ตามมติที่ประชุมคณะกรรมการบริหารกองทุนจะอนุมัติ

สรุปงบประมาณรายจ่าย ประจำปีงบประมาณ พ.ศ. 2569

ชื่อกองทุน	กรอบรายจ่าย	งบประมาณ	ร้อยละ
1. กองทุนคณะวิศวกรรมศาสตร์ มหาวิทยาลัยมหาสารคาม	552,784	203,000	36.72
รวมทั้งสิ้น	552,784	203,000	36.72

รายละเอียดงบประมาณรายจ่ายเงินกองทุน ประจำปีงบประมาณ พ.ศ. 2569

ชื่อกองทุน / งบรายจ่าย / ชื่อรายการ	งบประมาณ
คณะวิศวกรรมศาสตร์	203,000
1. กองทุนคณะวิศวกรรมศาสตร์ มหาวิทยาลัยมหาสารคาม	203,000
ค่าตอบแทน	15,200
1. ค่าเบี้ยประชุมคณะกรรมการ	15,200
ค่าใช้สอย	7,800
1. ค่ารับรองและพิธีการ	7,800
เงินอุดหนุน	180,000
1. ทุนการศึกษา นิสิตระดับปริญญาตรี ประเภทเรียนดี จำนวน 18 ทุน ทุนละ 5,000 บาท (2 ภาคการศึกษา)	180,000

คณะศึกษาศาสตร์

ชื่อกองทุน : 1. กองทุนพัฒนาคณะศึกษาศาสตร์

ประเภทกองทุน : ใช้ได้เฉพาะผลประโยชน์

วัตถุประสงค์ :

1. นำดอกผลมาพัฒนานิสิตคณะศึกษาศาสตร์
2. นำดอกผลมาพัฒนาอาจารย์คณะศึกษาศาสตร์

ชื่อกองทุน : 2. กองทุนพัฒนาบุญชม ศรีสะอาด

ประเภทกองทุน : ใช้ได้ทั้งเงินต้น และผลประโยชน์

วัตถุประสงค์ :

1. เพื่อจัดสรรเป็นทุนการศึกษา ทุนการวิจัยของนิสิต ในระดับปริญญาตรีและระดับบัณฑิตศึกษาและทุนการนำเสนอผลงานทางวิชาการของนิสิตระดับบัณฑิตศึกษา คณะศึกษาศาสตร์
2. เพื่อสนับสนุนการจัดกิจกรรมที่มุ่งเน้นการสร้างชื่อเสียงของอาจารย์ บุคลากร และนิสิตคณะศึกษาศาสตร์
3. เพื่อดำเนินการอื่นใด ตามที่คณะกรรมการบริหารเงินกองทุนเห็นชอบเป็นกรณีไป

สรุปงบประมาณรายจ่าย ประจำปีงบประมาณ พ.ศ. 2569

ชื่อกองทุน	กรอบรายจ่าย	งบประมาณ	ร้อยละ
1. กองทุนพัฒนาคณะศึกษาศาสตร์	3,320,621	25,800	0.78
2. กองทุนพัฒนาบุญชม ศรีสะอาด	255,026	10,000	3.92
รวมทั้งสิ้น	3,575,647	35,800	1.00

รายละเอียดงบประมาณรายจ่ายเงินกองทุน ประจำปีงบประมาณ พ.ศ. 2569

ชื่อกองทุน / งบรายจ่าย / ชื่อรายการ	งบประมาณ
คณะศึกษาศาสตร์	35,800
1.กองทุนพัฒนาคณะศึกษาศาสตร์	25,800
เงินอุดหนุน	25,800
1. โครงการกิจกรรมส่งเสริมทักษะทางวิชาการ (English camp)	4,300
2. โครงการค่ายพัฒนาทักษะการเป็นผู้นำกิจกรรมนันทนาการ	4,300
3. โครงการสัมมนาผู้นำชมรมพิมพ์หลากหลาย ครั้งที่ 18	4,300
4. โครงการค่ายครูบ้านนอก ครั้งที่ 21	4,300
5. โครงการสัมมนาสมาชิกชมรมคณิตศาสตร์ มมส. ครั้งที่ 13	4,300
6. โครงการค่ายเปลวเทียนสุฝุ่น ครั้งที่ 22	4,300

ชื่อกองทุน / งบรายจ่าย / ชื่อรายการ	งบประมาณ
2.กองทุนพัฒนาบุญชม ศรีสะอาด	10,000
เงินอุดหนุน	10,000
1.โครงการทุนสนับสนุนการทำวิจัยนิสิต	10,000

คณะสถาปัตยกรรมศาสตร์ ผังเมืองและนฤมิตศิลป์

ชื่อกองทุน : 1. กองทุนคณะสถาปัตยกรรมศาสตร์ ผังเมืองและนฤมิตศิลป์ มหาวิทยาลัยมหาสารคาม พ.ศ. 2563

ประเภทกองทุน : กองทุนที่ใช้ได้ทั้งเงินต้น และผลประโยชน์

วัตถุประสงค์ :

1. เพื่อการดำเนินงานโดยทั่วไป
2. เพื่อส่งเสริมและสนับสนุนการศึกษาและวิจัย
3. เพื่อส่งเสริมและเผยแพร่ผลงานทางวิชาการ
4. เพื่อส่งเสริมทำนุบำรุงศิลปวัฒนธรรม
5. เพื่อการสงเคราะห์หรือพัฒนานิสิตและบุคลากร

สรุปงบประมาณรายจ่าย ประจำปีงบประมาณ พ.ศ. 2569

ชื่อกองทุน	กรอบรายจ่าย	งบประมาณ	ร้อยละ
1. กองทุนคณะสถาปัตยกรรมศาสตร์ ผังเมืองและนฤมิตศิลป์ มหาวิทยาลัยมหาสารคาม พ.ศ. 2563	5,882,629	2,286,500	38.87
รวมทั้งสิ้น	5,882,629	2,286,500	38.87

รายละเอียดงบประมาณรายจ่ายเงินกองทุน ประจำปีงบประมาณ พ.ศ. 2569

ชื่อกองทุน / งบรายจ่าย / ชื่อรายการ	งบประมาณ
คณะสถาปัตยกรรมศาสตร์ ผังเมืองและนฤมิตศิลป์	2,286,500
1. กองทุนคณะสถาปัตยกรรมศาสตร์ ผังเมืองและนฤมิตศิลป์ มหาวิทยาลัยมหาสารคาม พ.ศ. 2563	2,286,500
ค่าใช้จ่าย	15,000
1. ค่าเบี้ยเลี้ยง ค่าเช่าที่พักและค่าพาหนะ	15,000
เงินอุดหนุน	2,271,500
1. เงินอุดหนุนหมุนเวียนการทำวิจัย	2,000,000
2. อุดหนุนการสร้างขวัญกำลังใจให้กับบุคลากร	135,000
3. อุดหนุนเพื่อจ่ายค่าสาธารณูปโภค	10,000
4. อุดหนุนสวัสดิการการตรวจสุขภาพประจำปี	16,500
5. อุดหนุนสวัสดิการช่วยเหลือการผู้ประสบภัย	20,000
6. อุดหนุนทุนการศึกษาสำหรับนิสิต	90,000

คณะสิ่งแวดล้อมและทรัพยากรศาสตร์

ชื่อกองทุน : 1. กองทุนคณะสิ่งแวดล้อมและทรัพยากรศาสตร์ มหาวิทยาลัยมหาสารคาม

ประเภทกองทุน : ใช้ได้ทั้งเงินต้น และผลประโยชน์

วัตถุประสงค์ :

1. จัดสรรเป็นทุนการศึกษาให้แก่บัณฑิตคณะสิ่งแวดล้อมและทรัพยากรศาสตร์ ในระดับปริญญาตรี ทุกหลักสูตร
2. จัดสรรในการอื่นใดตามมติที่ประชุมคณะกรรมการบริหารเงินกองทุนอนุมัติ

สรุปงบประมาณรายจ่าย ประจำปีงบประมาณ พ.ศ. 2569

ชื่อกองทุน	กรอบรายจ่าย	งบประมาณ	ร้อยละ
1. กองทุนคณะสิ่งแวดล้อมและทรัพยากรศาสตร์ มหาวิทยาลัยมหาสารคาม	87,687	10,000	11.40
รวมทั้งสิ้น	87,687	10,000	11.40

รายละเอียดงบประมาณรายจ่ายเงินกองทุน ประจำปีงบประมาณ พ.ศ. 2569

ชื่อกองทุน / งบรายจ่าย / ชื่อรายการ	งบประมาณ
คณะสิ่งแวดล้อมและทรัพยากรศาสตร์	10,000
1. กองทุนคณะสิ่งแวดล้อมและทรัพยากรศาสตร์ มหาวิทยาลัยมหาสารคาม	10,000
เงินอุดหนุน	10,000
1. อุดหนุนทุนการศึกษานิสิตระดับปริญญาตรี	10,000

โรงเรียนสาธิตมหาวิทยาลัยมหาสารคาม (ฝ่ายมัธยม)

ชื่อกองทุน : 1. กองทุนพัฒนาโรงเรียนสาธิตมหาวิทยาลัยมหาสารคาม

ประเภทกองทุน : ใช้ได้ทั้งเงินต้น และผลประโยชน์

วัตถุประสงค์ :

1. จัดสรรเป็นทุนการศึกษา การวิจัย การให้บริการวิชาการ การทำนุบำรุงศิลปวัฒนธรรม การฝึกอบรม การศึกษาดูงาน และการนำเสนอผลงาน
2. เพื่อสนับสนุนการจัดกิจกรรมที่มุ่งเน้นการสร้างชื่อเสียงของบุคลากรและนักเรียนของโรงเรียนสาธิตฯ ทั้ง 2 ฝ่าย
3. เพื่อพัฒนาศักยภาพในการแข่งขันของโรงเรียนสาธิตฯ ทั้ง 2 ฝ่าย ตามที่คณะกรรมการบริหารเงินกองทุนเห็นสมควร
4. เพื่อดำเนินการอื่นใด ตามที่คณะกรรมการบริหารเงินกองทุนเห็นชอบเป็นกรณีไป

สรุปงบประมาณรายจ่าย ประจำปีงบประมาณ พ.ศ. 2569

ชื่อกองทุน	กรอบรายจ่าย	งบประมาณ	ร้อยละ
1. กองทุนพัฒนาโรงเรียนสาธิตมหาวิทยาลัยมหาสารคาม	69,877,397	1,898,400	2.72
รวมทั้งสิ้น	69,877,397	1,898,400	2.72

รายละเอียดงบประมาณรายจ่ายเงินกองทุน ประจำปีงบประมาณ พ.ศ. 2569

ชื่อกองทุน / งบรายจ่าย / ชื่อรายการ	งบประมาณ
โรงเรียนสาธิตมหาวิทยาลัยมหาสารคาม (ฝ่ายมัธยม)	1,898,400
1.กองทุนพัฒนาโรงเรียนสาธิตมหาวิทยาลัยมหาสารคาม	1,898,400
ค่าตอบแทน	5,800
1. ค่าเบี้ยประชุมคณะกรรมการ	5,800
ค่าใช้สอย	152,600
1. ค่าเบี้ยประกัน	152,600
เงินอุดหนุน	1,140,000
1. โครงการนำนักเรียนเข้าร่วมการแข่งขันกีฬาสาธิตสามัคคี	790,000
2. โครงการพัฒนาศักยภาพนักเรียนที่มีผลการเรียนก้าวหน้าและผลการเรียนเป็นเลิศ	350,000
รายจ่ายอื่น	600,000
1. ค่าใช้จ่ายในการเดินทางไปราชการต่างประเทศชั่วคราว	600,000

โรงเรียนสาธิตมหาวิทยาลัยมหาสารคาม (ฝ่ายประถม)

ชื่อกองทุน : 1. กองทุนพัฒนาโรงเรียนสาธิตมหาวิทยาลัยมหาสารคาม

ประเภทกองทุน : ใช้ได้ทั้งเงินต้น และผลประโยชน์

วัตถุประสงค์ :

1. จัดสรรเป็นทุนการศึกษา การวิจัย การให้บริการวิชาการ การทำนุบำรุงศิลปวัฒนธรรม การฝึกอบรม การศึกษาดูงาน และการนำเสนอผลงาน
2. เพื่อสนับสนุนการจัดกิจกรรมที่มุ่งเน้นการสร้างชื่อเสียงของบุคลากรและนักเรียนของโรงเรียนสาธิตฯ ทั้ง 2 ฝ่าย
3. เพื่อพัฒนาศักยภาพในการแข่งขันของโรงเรียนสาธิตฯ ทั้ง 2 ฝ่าย ตามที่คณะกรรมการบริหารเงินกองทุนเห็นสมควร
4. เพื่อดำเนินการอื่นใด ตามที่คณะกรรมการบริหารเงินกองทุนเห็นชอบเป็นกรณีไป

สรุปงบประมาณรายจ่าย ประจำปีงบประมาณ พ.ศ. 2569

ชื่อกองทุน	กรอบรายจ่าย	งบประมาณ	ร้อยละ
1. กองทุนพัฒนาโรงเรียนสาธิตมหาวิทยาลัยมหาสารคาม	13,840,090	2,936,900	21.22
รวมทั้งสิ้น	13,840,090	2,936,900	21.22

รายละเอียดงบประมาณรายจ่ายเงินกองทุน ประจำปีงบประมาณ พ.ศ. 2569

ชื่อกองทุน / งบรายจ่าย / ชื่อรายการ	งบประมาณ
โรงเรียนสาธิตมหาวิทยาลัยมหาสารคาม (ฝ่ายประถม)	2,936,900
1.กองทุนพัฒนาโรงเรียนสาธิตมหาวิทยาลัยมหาสารคาม	2,936,900
ค่าตอบแทน	6,600
1. ค่าเบี้ยประชุมกรรมการ	6,600
ค่าใช้จ่าย	1,233,600
1. ค่าเบี้ยประกันภัย	362,500
2. ค่ารับรองและพิธีการ	1,100
3. ค่าจ้างเหมาทัวร์ โครงการนักเรียนแลกเปลี่ยนภาษาและวัฒนธรรมต่างประเทศ ESC	870,000
เงินอุดหนุน	938,600
1. โครงการเตรียมความพร้อมและเข้าร่วมแข่งขันกีฬาสาธิตสามัคคี ครั้งที่ 48	788,600
2. โครงการส่งเสริมศักยภาพทักษะด้านวิชาการและแสดงนิทรรศการผลงาน	150,000
รายจ่ายอื่น	758,100
1. ค่าใช้จ่ายในการเดินทางไปราชการต่างประเทศชั่วคราว	383,100
2. โครงการทุนแลกเปลี่ยนภาษาและวัฒนธรรมต่างประเทศ	375,000

คณะวิทยาลัยดุริยางคศิลป์

ชื่อกองทุน : 1. กองทุนสนับสนุนงานด้านกิจการนิสิตวิทยาลัยดุริยางคศิลป์

ประเภทกองทุน : ใช้ได้ทั้งเงินต้น และผลประโยชน์

วัตถุประสงค์ :

1. จัดสรรเป็นทุนการศึกษาสำหรับนิสิตระดับปริญญาตรีที่เรียนดีแต่ขาดแคลนทุนทรัพย์
2. จัดสรรเป็นทุนส่งเสริมและสนับสนุนกิจกรรมสำหรับการพัฒนานิสิต
3. จัดสรรเพื่อการอื่นใดตามมติที่ประชุมคณะกรรมการบริหารเงินกองทุน

ชื่อกองทุน : 2. กองทุนรองศาสตราจารย์ ดร.บุญชม ไชยโกษี

ประเภทกองทุน : ใช้ได้ทั้งเงินต้น และผลประโยชน์

วัตถุประสงค์ :

1. เพื่อจัดสรรเป็นทุนการศึกษาสำหรับนิสิตระดับปริญญาตรีที่เรียนดี มีความประพฤติดี มีความสามารถ เล่นดนตรีพื้นเมือง แต่ขาดแคลนทุนทรัพย์
2. เพื่อจัดหาผลประโยชน์จากเงินกองทุน
3. เพื่อจัดสรรในการอื่นใดตามมติที่ประชุมคณะกรรมการบริหารเงินกองทุนอนุมัติ

สรุปงบประมาณรายจ่าย ประจำปีงบประมาณ พ.ศ. 2569

ชื่อกองทุน	กรอบรายจ่าย	งบประมาณ	ร้อยละ
1. กองทุนสนับสนุนงานด้านกิจการนิสิตวิทยาลัยดุริยางคศิลป์	206,761	15,000	7.25
2. กองทุนรองศาสตราจารย์ ดร.บุญชม ไชยโกษี	445,454	30,000	6.73
รวมทั้งสิ้น	652,215	45,000	6.90

รายละเอียดงบประมาณรายจ่ายเงินกองทุน ประจำปีงบประมาณ พ.ศ. 2569

ชื่อกองทุน / งบรายจ่าย / ชื่อรายการ	งบประมาณ
วิทยาลัยดุริยางคศิลป์	45,000
1. กองทุนรองศาสตราจารย์ ดร.บุญชม ไชยโกษี	30,000
เงินอุดหนุน	30,000
1. ทุนการศึกษานิสิตที่มีผลการเรียนดี แต่ขาดแคลนทุนทรัพย์ จำนวน 3 ทุน	30,000
2. กองทุนสนับสนุนงานด้านกิจการนิสิตวิทยาลัยดุริยางคศิลป์	15,000
เงินอุดหนุน	15,000
1. ทุนการศึกษานิสิตที่มีผลการเรียนดี มีพฤติกรรมดี จำนวน 3 ทุน	15,000

สถาบันวิจัยวลัยรุกขเวช

ชื่อกองทุน : 1. กองทุนสถาบันวิจัยวลัยรุกขเวช

ประเภทกองทุน : ใช้ได้เฉพาะผลประโยชน์

วัตถุประสงค์ :

1. เป็นค่าใช้จ่ายเพื่อการดำเนินการของสถาบันวิจัยวลัยรุกขเวช
2. เป็นทุนเพื่อการวิจัยในหัวข้อที่กำหนดโดยกรรมการบริหารกองทุน
3. เป็นค่าใช้จ่ายเพื่อการอื่นใดตามมติของคณะกรรมการบริหารกองทุน โดยสอดคล้องกับภารกิจ

หลักของสถาบันวิจัยวลัยรุกขเวช

ชื่อกองทุน : 2. กองทุนสนับสนุนการวิจัยและพัฒนาสถาบันวิจัยวลัยรุกขเวช

ประเภทกองทุน : ใช้ได้ทั้งเงินต้น และผลประโยชน์

วัตถุประสงค์ :

1. จัดสรรเป็นทุนสนับสนุนด้านพัฒนางานวิชาการ งานวิจัย
2. จัดสรรเพื่อการอื่นใดตามมติที่ประชุมคณะกรรมการบริหารกองทุน

สรุปงบประมาณรายจ่าย ประจำปีงบประมาณ พ.ศ. 2569

ชื่อกองทุน	กรอบรายจ่าย	งบประมาณ	ร้อยละ
1. กองทุนสถาบันวิจัยวลัยรุกขเวช	429,437	50,000	11.64
2. กองทุนสนับสนุนการวิจัยและพัฒนาสถาบันวิจัยวลัยรุกขเวช	308,043	110,000	35.71
รวมทั้งสิ้น	737,480	160,000	21.70

รายละเอียดงบประมาณรายจ่ายเงินกองทุน ประจำปีงบประมาณ พ.ศ. 2569

ชื่อกองทุน / งบรายจ่าย / ชื่อรายการ	งบประมาณ
สถาบันวิจัยวลัยรุกขเวช	160,000
1. กองทุนสถาบันวิจัยวลัยรุกขเวช	50,000
ค่าตอบแทน	6,800
1. ค่าตอบแทนคณะกรรมการ	6,800
ค่าใช้สอย	3,200
1. ค่ารับรองและพิธีการ	3,200
ค่าวัสดุ	25,000
1. วัสดุสำนักงาน	25,000

ชื่อกองทุน / งบรายจ่าย / ชื่อรายการ	งบประมาณ
เงินอุดหนุน	15,000
1. โครงการไขประตูฟ้าภูมิปัญญาแผ่นดินอีสาน 3 คำ เดือน 3	7,500
2. โครงการเลี้ยงผีปู่ตาโคกดงเค็งเพื่อการอนุรักษ์ภูมิปัญญาท้องถิ่นอีสาน	7,500
กองทุนสนับสนุนการวิจัยและพัฒนาสถาบันวิจัยวลัยรุกขเวช	110,000
ค่าตอบแทน	6,800
1. ค่าตอบแทนคณะกรรมการ	6,800
ค่าใช้สอย	3,200
1. ค่ารับรองและพิธีการ	3,200
เงินอุดหนุน	100,000
1. สนับสนุนโครงการบริการวิชาการที่เกี่ยวข้องกับ อพ.สธ.มมส	50,000
2. สนับสนุนโครงการวิจัยที่เกี่ยวข้องกับ อพ.สธ.มมส	50,000

