



เอกสารงบประมาณรายจ่ายเงินกองทุน

ประจำปีงบประมาณ พ.ศ. 2567



ทุนการศึกษา



จัดการเรียนการสอน



พัฒนาบุคลากร



สวัสดิภาพผลิต



บริหารจัดการ

คำนำ

ด้วยสภามหาวิทยาลัย ในคราวประชุมครั้งที่ 9/2566 เมื่อวันที่ 29 กันยายน 2566 ได้อนุมัติงบประมาณรายจ่ายเงินรายได้ ประจำปีงบประมาณ พ.ศ. 2567 จำนวน 2,603,264,700 บาท จำแนกเป็น จากกรอบประมาณการรายรับ และรายได้จากโครงการวิจัย ร้อยละ 10 จำนวน 2,134,056,600 บาท และเงินเหลือจ่ายสะสมปีงบประมาณ พ.ศ. 2565 จำนวน 469,208,100 บาท

แนวทางการบริหารจัดการงบประมาณรายจ่ายเงินรายได้ ประจำปีงบประมาณ พ.ศ. 2567 มหาวิทยาลัยมหาสารคาม มุ่งเน้นการใช้จ่ายเงินให้เกิดประสิทธิภาพและประสิทธิผลสูงสุด เพื่อสนับสนุนภารกิจหลักของมหาวิทยาลัย และสมทบงบประมาณรายจ่ายเฉพาะในส่วนที่ไม่ได้รับจัดสรรหรือจัดสรรให้ไม่เพียงพอจากงบประมาณแผ่นดิน ซึ่งมีเป้าหมายเพื่อเพิ่มประสิทธิภาพและพัฒนาคุณภาพของงานเดิม ให้บรรลุได้ตามวัตถุประสงค์แห่งแผนพัฒนาการศึกษา มหาวิทยาลัยมหาสารคาม ฉบับที่ 13 (พ.ศ. 2565-2569) ฉบับปรับปรุง กันยายน 2565ตลอดจนการปฏิบัติราชการประจำปีของมหาวิทยาลัย

มหาวิทยาลัยหวังเป็นอย่างยิ่งว่าเอกสารดังกล่าวจะเป็นประโยชน์กับหน่วยงานและใช้ประกอบการบริหารจัดการให้บรรลุได้ตามวัตถุประสงค์ได้อย่างมีประสิทธิภาพต่อไป

มหาวิทยาลัยมหาสารคาม

ตุลาคม 2566

สารบัญ

คณะ	หน้า
ส่วนที่ 1 สรุบบงบประมาณรายจ่ายเงินกองทุน ประจำปีงบประมาณ พ.ศ. 2567	1-9
1. สรุบบงบประมาณรายจ่ายเงินกองทุน ประจำปีงบประมาณ พ.ศ. 2567	1
1.1 สรุบบคำขอตั้งงบประมาณรายจ่ายเงินกองทุน (มิติ-งบรายจ่าย)	5
1.2 สรุบบคำขอตั้งงบประมาณรายจ่ายเงินกองทุน (มิติ-วัตถุประสงค์กองทุน)	7
ส่วนที่ 2 รายละเอียดงบประมาณรายจ่ายเงินกองทุน ประจำปีงบประมาณ พ.ศ. 2567	14-59
2. รายละเอียดงบประมาณรายจ่ายเงินกองทุน (จำแนกตามคณะ-รายชื่อกองทุน)	
2.1 คณะมนุษยศาสตร์และสังคมศาสตร์	9
2.2 คณะศึกษาศาสตร์.....	11
2.3 วิทยาลัยดุริยางคศิลป์	13
2.4 คณะวิทยาศาสตร์	15
2.5 คณะวิศวกรรมศาสตร์	17
2.6 คณะสถาปัตยกรรมศาสตร์ ผังเมืองและนฤมิตศิลป์	19
2.7 คณะวิทยาการสารสนเทศ	21
2.9 คณะสิ่งแวดล้อมและทรัพยากรศาสตร์	23
2.16 สถาบันวิจัยวลัยรุกขเวช	25
2.6 คณะพยาบาลศาสตร์	28
2.7 คณะเภสัชศาสตร์	30
2.8 คณะแพทยศาสตร์.....	32
2.9 โรงเรียนสาธิตมหาวิทยาลัยมหาสารคาม (ฝ่ายมัธยม)	35
2.10 โรงเรียนสาธิตมหาวิทยาลัยมหาสารคาม (ฝ่ายประถม)	39
2.11 สำนักวิทยบริการ	42
2.12 กองกลาง	44
2.13 กองกิจการนิสิต	46
2.14 กองส่งเสริมการวิจัยและบริการวิชาการ	52
2.15 กองการเจ้าหน้าที่	55
2.16 กองประชาสัมพันธ์และกิจการต่างประเทศ	58
ส่วนที่ 3 ภาคผนวก	60-68
3.1 งบประมาณการกอบวงเงินเทียบกับงบประมาณรายจ่ายเงินกองทุน ประจำปีงบประมาณ พ.ศ. 2567	60
3.2 รายงานแสดงยอดเงินคงเหลือเงินกองทุน ณ 31 สิงหาคม 2566	66

1

สรุปงบประมาณรายจ่ายเงินกองทุน
ประจำปีงบประมาณ พ.ศ. 2567



สรุปงบประมาณรายจ่ายเงินกองทุน ประจำปีงบประมาณ พ.ศ. 2567

มหาวิทยาลัยมหาสารคาม

อาศัยอำนาจตามระเบียบมหาวิทยาลัยมหาสารคาม ว่าด้วย หลักเกณฑ์และวิธีการจัดตั้งกองทุน พ.ศ. 2561 ข้อ 11 (2) การจัดทำประมาณการรายรับรายจ่ายประจำปีของกองทุนให้เสนอคณะกรรมการประจำส่วนราชการ เพื่อนำเสนอคณะกรรมการบริหารมหาวิทยาลัยเพื่ออนุมัติ แล้วนำเสนอสภามหาวิทยาลัยโดยให้นำเสนอพร้อมกับงบประมาณเงินรายได้ ประจำปีของมหาวิทยาลัย ในปีงบประมาณ พ.ศ. 2567 มหาวิทยาลัยมีจำนวนกองทุนรวมทั้งสิ้น 41 กองทุน เสนอคำขอตั้งงบประมาณรายจ่าย จำนวน 30 กองทุน รวมเป็นงบประมาณ 74,445,500 บาท โดยสรุปมิติต่างๆ ดังนี้

1. สรุปกรอบประมาณการเทียบกับคำขอตั้งงบประมาณรายจ่าย

กรอบประมาณการ	งบประมาณรายจ่าย	ร้อยละ
267,824,911	74,445,500	27.80

2. สรุปคำขอตั้งงบประมาณรายจ่าย (มิติ - งบรายจ่าย)

งบรายจ่าย	งบประมาณรายจ่าย	ร้อยละ
1. งบบุคลากร	1,554,300	2.09
2. งบดำเนินงาน	14,901,300	20.02
3. งบลงทุน	1,462,700	1.96
4. งบอุดหนุน	34,617,200	46.50
5. งบรายจ่ายอื่น	21,910,000	29.43
รวมทั้งสิ้น	74,445,500	100

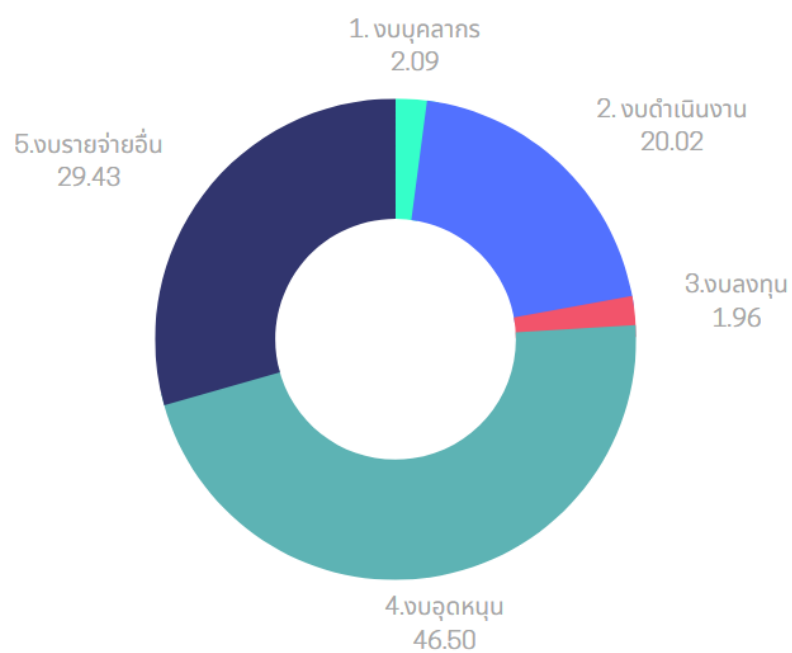

ร้อยละงบประมาณรายจ่ายจำแนกตามงบรายจ่าย

3. สรุปค่าขอตั้งงบประมาณรายจ่าย (มิติ - วัตถุประสงค์กองทุน)

วัตถุประสงค์	งบประมาณรายจ่าย	ร้อยละ
1 ทุนการศึกษา	11,494,300	15.44
2 ทุนพัฒนาบุคลากร	26,651,100	35.80
3 สนับสนุนและพัฒนางานวิจัย	8,315,000	11.17
4 สวัสดิภาพและกิจกรรมนิสิต	14,811,300	19.90
5 บริการวิชาการและทำนุฯ	1,010,000	1.36
6 ครุภัณฑ์และสิ่งก่อสร้าง	1,462,700	1.96
7 อื่น (บริหารจัดการทั่วไป)	10,701,100	14.37
รวมทั้งสิ้น	74,445,500	100

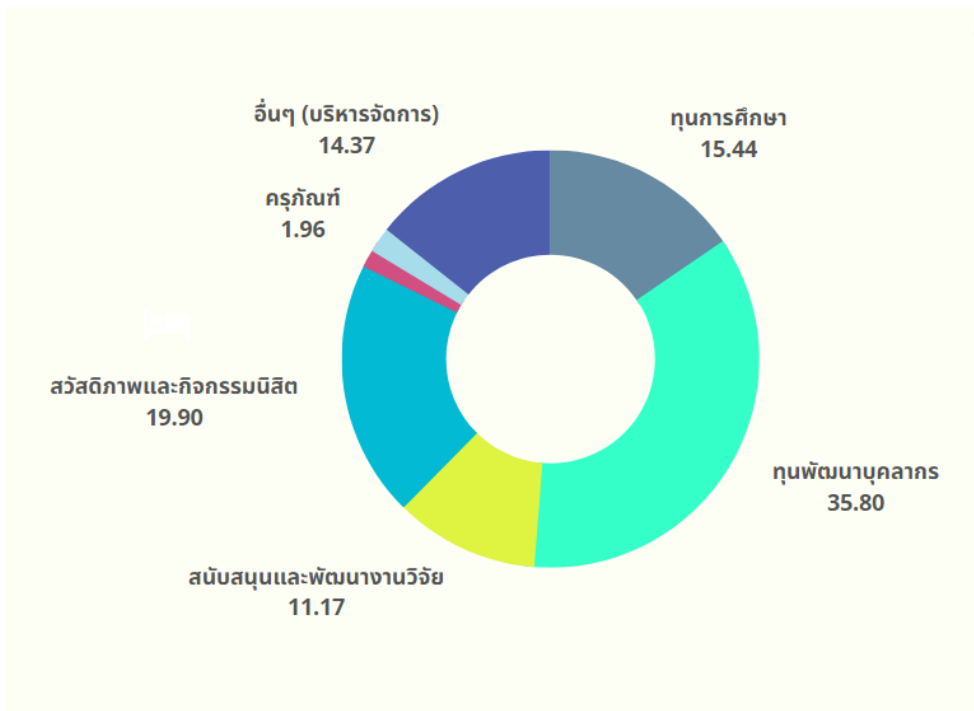

ร้อยละงบประมาณรายจ่ายจำแนกตามวัตถุประสงค์

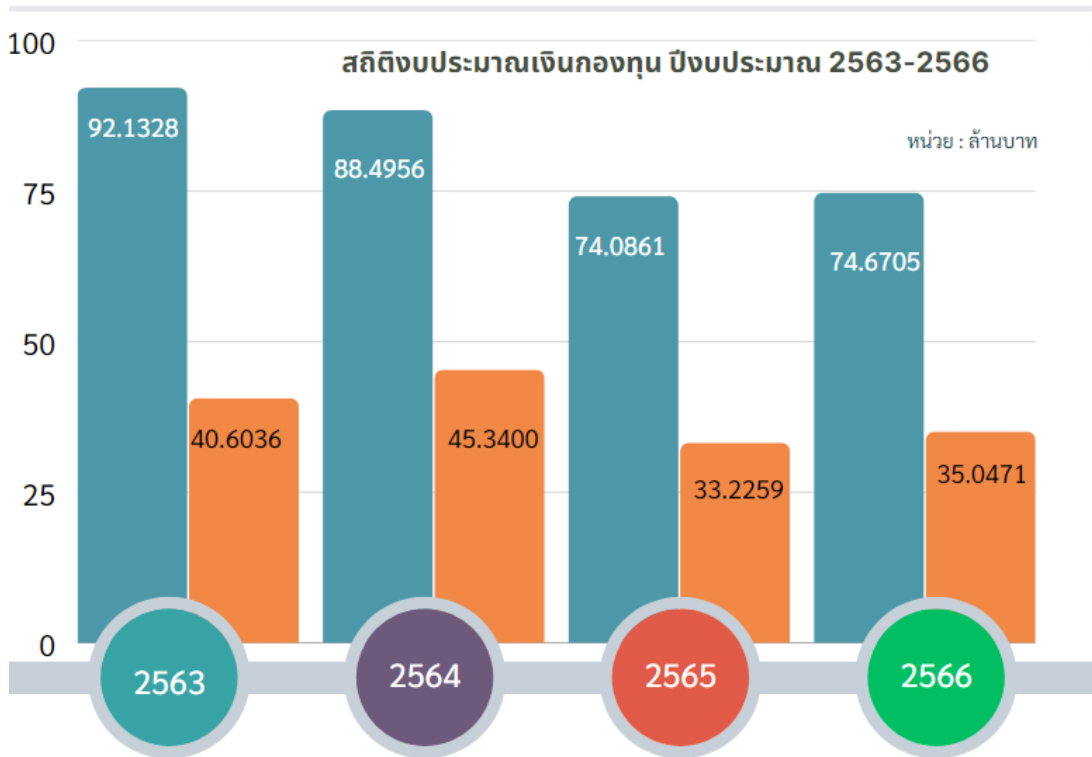

สถิติงบประมาณเงินกองทุน ปีงบประมาณ 2563-2566

งบประมาณรายจ่ายกองทุน ประจำปีงบประมาณ พ.ศ. 2567 (มีติงปรายจ่าย)

ลำดับที่	ชื่อกองทุน	รวมทั้งสิ้น	งบบุคลากร	งบดำเนินงาน					งบลงทุน			งบเงินอุดหนุน	งบรายจ่ายอื่น
				ตอบแทน	ใช้สอย	วัสดุ	สาธารณูปโภค	รวม	ครุภัณฑ์	สิ่งก่อสร้าง	รวม		
	รวมทั้งสิ้น	74,445,500	1,554,300	6,378,800	2,422,500	6,065,000	35,000	14,901,300	1,462,700	-	1,462,700	34,617,200	21,910,000
1.	กองทุนที่ใช้เฉพาะผลประโยชน์	2,067,300	-	6,800	66,200	-	-	73,000	1,358,000	-	1,358,000	516,300	120,000
1	กองทุนพัฒนาคณะศึกษาศาสตร์	20,000	-	-	-	-	-	-	-	-	-	20,000	-
2	กองทุนศาสตราจารย์ ดร.ฉวีลักษณ์ บุณยะภายู จน	4,000	-	-	-	-	-	-	-	-	-	4,000	-
3	กองทุนสถาบันวิจัยวลัยรุกขเวช	418,800	-	6,800	3,200	-	-	10,000	-	-	-	408,800	-
4	กองทุนคณะพยาบาลศาสตร์	166,500	-	-	63,000	-	-	63,000	-	-	-	83,500	20,000
5	กองทุนศูนย์สารนิเทศอีสานสิรินธร	1,358,000	-	-	-	-	-	-	1,358,000	-	-	-	-
6	กองทุนสำนักวิทยบริการ	100,000	-	-	-	-	-	-	-	-	-	-	100,000
2.	กองทุนที่ใช้ทั้งเงินเดือน และผลประโยชน์	72,378,200	1,554,300	6,372,000	2,356,300	6,065,000	35,000	14,828,300	104,700	-	104,700	34,100,900	21,790,000
1	กองทุนคณะมนุษยศาสตร์และสังคมศาสตร์	157,000	-	-	-	-	-	-	-	-	-	157,000	-
2	กองทุนรางวัลทุนวิทยุ ภาชตรีศิริ	30,000	-	-	-	-	-	-	-	-	-	30,000	-
3	กองทุนสนับสนุนงานด้านกิจการนิสิตวิทยาลัย ดุริยางคศิลป์	15,000	-	-	-	-	-	-	-	-	-	15,000	-
4	กองทุนรองศาสตราจารย์ ดร.บุญชม ไชยโกษี	30,000	-	-	-	-	-	-	-	-	-	30,000	-
5	กองทุนคณะวิทยาศาสตร์	250,000	-	10,000	-	-	-	10,000	-	-	-	240,000	-
6	กองทุนคณะวิศวกรรมศาสตร์ มหาวิทยาลัย มหาสารคาม	203,000	-	15,200	7,800	-	-	23,000	-	-	-	180,000	-
7	กองทุนคณะสถาปัตยกรรมศาสตร์ ผังเมืองและ นฤมิตศิลป์ มหาวิทยาลัยมหาสารคาม พ.ศ. 2563	3,300,000	-	-	15,000	-	-	15,000	-	-	-	3,285,000	-
8	กองทุนพัฒนาคณะวิทยาการสารสนเทศ	24,000	-	-	-	-	-	-	-	-	-	24,000	-
9	กองทุนรองศาสตราจารย์ธีพร ชิงธาตุา	4,000	-	-	-	-	-	-	-	-	-	4,000	-
10	กองทุนขลิ-ปิตินา นาวานุเคราะห์ คณะ สิ่งแวดล้อมและทรัพยากรศาสตร์	10,000	-	10,000	-	-	-	10,000	-	-	-	-	-
11	กองทุนสนับสนุนการวิจัยและพัฒนา สถาบันวิจัยวลัยรุกขเวช	10,000	-	6,800	3,200	-	-	10,000	-	-	-	-	-

ลำดับที่	ชื่อกองทุน	รวมทั้งสิ้น	งบบุคลากร	งบดำเนินงาน						งบลงทุน			งบเงินอุดหนุน	งบรายจ่ายอื่น
				ตอบแทน	ใช้สอย	วัสดุ	สาธารณูปโภค	รวม	ครุภัณฑ์	สิ่งก่อสร้าง	รวม			
12	กองทุน Prof. Adolf. Nahrstedt Scholarship	400,000	-	-	-	-	-	-	-	-	-	-	-	400,000
13	กองทุน Prof. Richards Scholarship Fund	60,000	-	-	-	-	-	-	-	-	-	-	-	60,000
14	กองทุนศูนย์บริการทางการแพทย์เฉลิมพระเกียรติ	5,140,000	-	20,000	4,400,000	-	-	4,420,000	-	-	-	-	720,000	-
15	กองทุนศาสตราจารย์ กิตติคุณ นายแพทย์เฉลิมวารวิทย์	17,500	-	10,000	-	-	10,000	-	-	-	-	-	7,500	-
16	กองทุนการศึกษาและพัฒนาานิสิตคณะแพทยศาสตร์	663,400	-	-	50,000	-	50,000	-	-	-	-	-	613,400	-
17	กองทุนพัฒนาโรงเรียนสาธิตมหาวิทยาลัยมหาสารคาม	5,594,400	-	1,566,800	700,000	-	2,889,400	-	-	-	-	-	2,305,000	400,000
18	กองทุนพัฒนาโรงเรียนสาธิตมหาวิทยาลัยมหาสารคาม	2,958,700	-	196,100	350,000	-	552,700	-	-	-	-	-	956,000	1,450,000
19	กองทุนสวัสดิการมหาวิทยาลัยมหาสารคาม พ.ศ. 2560	1,000,000	-	-	-	-	-	-	-	-	-	-	1,000,000	-
20	กองทุนสวัสดิภาพนิสิต มหาวิทยาลัยมหาสารคาม	12,000,000	1,554,300	309,000	565,000	35,000	1,840,200	104,700	104,700	-	-	-	8,000,800	500,000
21	กองทุนพัฒนาศักยภาพนิสิตมหาวิทยาลัยมหาสารคาม พ.ศ. 2564	7,195,000	-	5,000	-	-	60,000	-	-	-	-	-	6,635,000	500,000
22	กองทุน เจ อาร์ เพื่อการพัฒนาที่ยั่งยืนสำหรับนิสิตมหาวิทยาลัยมหาสารคาม พ.ศ.2564	325,000	-	5,000	-	-	25,000	-	-	-	-	-	300,000	-
23	กองทุนส่งเสริมการพัฒนาคำแห่งทางวิชาการ	100,000	-	-	-	-	-	-	-	-	-	-	100,000	-
24	กองทุนพัฒนามหาวิทยาลัยมหาสารคาม พ.ศ. 2564	25,521,800	-	18,000	-	-	198,000	-	-	-	-	-	7,223,800	18,100,000
25	กองทุนส่งเสริมและพัฒนางานวิจัย	5,000,000	-	45,400	-	-	4,550,000	-	-	-	-	-	450,000	-
26	กองทุนสมเด็จพระเทพรัตนราชสุดาฯ สยามบรมราชกุมารี	2,369,400	-	155,000	-	-	165,000	-	-	-	-	-	1,824,400	380,000

งบประมาณรายจ่ายกองทุน ประจำปีงบประมาณ พ.ศ. 2567 (มิติตามวัตถุประสงค์กองทุน)

ภาพรวมทั้งหมดวิทยาลัย

ลำดับที่	ชื่อกองทุน	รวม	ประเภทรายการ							อื่นๆ
			ทุนการศึกษา	ทุนพัฒนาบุคลากร	สนับสนุนและพัฒนางานวิจัย	สวัสดิภาพและกิจกรรมนิสิต	บริการวิชาการและทำนุฯ	ครุภัณฑ์และสิ่งก่อสร้าง	อื่นๆ	
	รวมทั้งสิ้น	74,445,500	11,494,300	26,651,100	8,315,000	14,811,300	1,010,000	1,462,700	10,701,100	
1.	กองทุนที่ใช้เฉพาะผลประโยชน์	2,067,300	54,000	542,300	20,000	20,000	-	1,358,000	73,000	
1	กองทุนพัฒนาคณะศึกษาศาสตร์	20,000	-	-	-	20,000	-	-	-	
2	กองทุนศาสตราจารย์ ดร.ฉวีลักษณ์ บุญยะกาย	4,000	4,000	-	-	-	-	-	-	
3	กองทุนสถาบันวิจัยลัทธิคุณธรรม	418,800	-	408,800	-	-	-	-	10,000	
4	กองทุนคณะพยาบาลศาสตร์	166,500	50,000	33,500	20,000	-	-	-	63,000	
5	กองทุนศูนย์สารสนเทศอีสานลินินธ	1,358,000	-	-	-	-	-	1,358,000	-	
6	กองทุนสำนักวิทยบริการ	100,000	-	100,000	-	-	-	-	-	
2.	กองทุนที่ใช้ตั้งเงินเดือน และผลประโยชน์	72,378,200	11,440,300	26,108,800	8,295,000	14,791,300	1,010,000	104,700	10,628,100	
1	กองทุนคณะมนุษยศาสตร์และสังคมศาสตร์	157,000	102,000	55,000	-	-	-	-	-	
2	กองทุนรางวัลทุนวิทยุ เกษตรศิริ	30,000	30,000	-	-	-	-	-	-	
3	กองทุนสนับสนุนงานด้านกิจการนิสิตวิทยาลัยดุริยางคศิลป์	15,000	15,000	-	-	-	-	-	-	
4	กองทุนรองศาสตราจารย์ ดร.บุญชม ไชโยเกษิ	30,000	30,000	-	-	-	-	-	-	
5	กองทุนคณะวิทยาศาสตร์	250,000	240,000	-	-	-	-	-	10,000	
6	กองทุนคณะวิศวกรรมศาสตร์ มหาวิทยาลัยมหาสารคาม	203,000	180,000	-	-	-	-	-	23,000	

ลำดับที่	ชื่อกองทุน	รวม	ประเภทรายการ						
			ทุนการศึกษา	ทุนพัฒนาบุคลากร	สนับสนุนและพัฒนางานวิจัย	สวัสดิภาพและกิจกรรมนิสิต	บริการวิชาการและทำนุฯ	ครุภัณฑ์และสิ่งก่อสร้าง	อื่นๆ
7	กองทุนคณะสถาปัตยกรรมศาสตร์ ผังเมืองและนฤมิตศิลป์ มหาวิทยาลัยมหาสารคาม พ.ศ. 2563	3,300,000	90,000	30,000	3,000,000	-	10,000	-	170,000
8	กองทุนพัฒนาคณะวิทยาการสารสนเทศ	24,000	24,000	-	-	-	-	-	-
9	กองทุนรองศาสตราจารย์รพีพร ชั่งชาติดา	4,000	4,000	-	-	-	-	-	-
10	กองทุนซาลี-ปิติยา นาวานุเคราะห์ คณะสิ่งแวดล้อมและทรัพยากรศาสตร์	10,000	10,000	-	-	-	-	-	-
11	กองทุนสนับสนุนการวิจัยและพัฒนาสถาบันวิจัยด้วยรุกชเวช	10,000	-	-	-	-	-	-	10,000
12	กองทุน Prof. Adolf. Nahrstedt Scholarship	400,000	-	-	-	-	-	-	400,000
13	กองทุน Prof. Richards Scholarship Fund	60,000	-	-	-	-	-	-	60,000
14	กองทุนศูนย์บริการทางการแพทย์เฉลิมพระเกียรติ	5,140,000	-	-	-	-	-	-	5,140,000
15	กองทุนศาสตราจารย์ กิตติคุณ นายแพทย์เฉลิมวารวิทย์	17,500	7,500	-	-	-	-	-	10,000
16	กองทุนการศึกษาและพัฒนานิสิตคณะแพทยศาสตร์	663,400	563,400	-	50,000	50,000	-	-	-
17	กองทุนพัฒนาโรงเรียนสาธิตมหาวิทยาลัยมหาสารคาม (มัธยม)	5,594,400	300,000	600,000	150,000	930,000	-	-	3,614,400
18	กองทุนพัฒนาโรงเรียนสาธิตมหาวิทยาลัยมหาสารคาม (ประถม)	2,958,700	300,000	-	100,000	1,956,000	-	-	602,700

ลำดับที่	ชื่อกองทุน	รวม	ประเภทรายการ						
			ทุนการศึกษา	ทุนพัฒนาบุคลากร	สนับสนุนและพัฒนางานวิจัย	สวัสดิภาพและกิจกรรมนิสิต	บริการวิชาการและทำนุฯ	ครุภัณฑ์และสิ่งก่อสร้าง	อื่นๆ
19	กองทุนสวัสดิการมหาวิทยาลัยมหาสารคาม พ.ศ. 2560	1,000,000	-	-	-	-	1,000,000	-	-
20	กองทุนสวัสดิภาพนิสิต มหาวิทยาลัย	12,000,000	400,000	-	-	11,495,300	-	-	104,700
21	กองทุนพัฒนาศึกษาภาคนิสิตมหาวิทยาลัยมหาสารคาม พ.ศ. 2564	7,195,000	7,195,000	-	-	-	-	-	-
22	กองทุน เจ อาร์ เพื่อการพัฒนาที่ยั่งยืนสำหรับ นิสิตมหาวิทยาลัยมหาสารคาม พ.ศ.2564	325,000	325,000	-	-	-	-	-	-
23	กองทุนส่งเสริมการพัฒนาตำแหน่งทางวิชาการ	100,000	-	100,000	-	-	-	-	-
24	กองทุนพัฒนามหาวิทยาลัยมหาสารคาม พ.ศ. 2564	25,521,800	-	25,323,800	-	-	-	-	198,000
25	กองทุนส่งเสริมและพัฒนางานวิจัย	5,000,000	-	-	4,995,000	-	-	-	5,000
26	กองทุนสมเด็จพระเทพรัตนราชสุดาฯ สยามบรมราชกุมารี	2,369,400	1,624,400	-	-	360,000	-	-	385,000

2

รายละเอียดงบประมาณรายจ่ายเงินกองทุน
ประจำปีงบประมาณ พ.ศ. 2567

คณะมนุษยศาสตร์และสังคมศาสตร์

ชื่อกองทุน : 1. กองทุนคณะมนุษยศาสตร์และสังคมศาสตร์

ประเภทกองทุน : ใช้ได้ทั้งเงินต้น และผลประโยชน์

วัตถุประสงค์ :

เพื่อส่งเสริม พัฒนา สนับสนุน และเผยแพร่ผลงานทางวิชาการ การวิจัย บริการวิชาการ การทำนุบำรุง ศิลปวัฒนธรรม สำหรับบุคลากรและนิสิตของคณะมนุษยศาสตร์และสังคมศาสตร์

ชื่อกองทุน : 2. กองทุนรางวัลทุนชาญวิทย์ เกษตรศิริ

ประเภทกองทุน : ใช้ได้ทั้งเงินต้น และผลประโยชน์

วัตถุประสงค์ :

ให้นำเงินต้นกองทุนและดอกเบี้ยที่ได้จากเงินกองทุน จัดสรรเป็นรางวัลการศึกษาให้แก่นิสิตปริญญาตรีชั้น ปีที่ 3 หรือ 4 ด้านประวัติศาสตร์ด้านไทยศึกษา หรือด้านอีสานศึกษา มีผลการเรียนดี มีความประพฤติดี ขยันหมั่นเพียร

คำขอตั้งงบประมาณรายจ่าย ประจำปีงบประมาณ พ.ศ. 2567

ชื่อกองทุน	เงินคงเหลือ	กรอบรายจ่าย	งบรายจ่าย	ร้อยละ
1.กองทุนคณะมนุษยศาสตร์และสังคมศาสตร์	2,271,772.85	2,178,433.87	157,000	7.21
2.กองทุนรางวัลทุนชาญวิทย์ เกษตรศิริ	39,030.88	29,908.26	30,000	100.31
รวมทั้งสิ้น	2,310,803.73	2,208,342.13	187,000.00	8.47

รายละเอียดคำขอตั้งงบประมาณรายจ่ายเงินกองทุน ประจำปีงบประมาณ พ.ศ. 2567

หมวดรายจ่าย/รายการ	งบประมาณรายจ่าย	เหตุผลคำชี้แจง
คณะมนุษยศาสตร์และสังคมศาสตร์	187,000	
1 กองทุนรางวัลทุนชาญวิทย์ เกษตรศิริ (ใช้ได้ทั้งเงินต้น และผลประโยชน์)	30,000	
1 งบอุดหนุน	30,000	
1.1 เงินอุดหนุน	30,000	
1.1.1 ทุนสำหรับการศึกษานิสิตระดับปริญญาตรี	30,000	ทุนสำหรับการศึกษานิสิตระดับปริญญาตรี ภาควิชาประวัติศาสตร์ จำนวน 10 ทุน ะละ 3,000 บาท
2 กองทุนคณะมนุษยศาสตร์และสังคมศาสตร์ (ใช้ได้ทั้งเงินต้น และผลประโยชน์)	157,000	
1 งบอุดหนุน	157,000	
1.1 เงินอุดหนุน	157,000	
1.1.1 ทุนเผยแพร่ผลงานทางวิชาการประเภทหนังสือหรือตำรา	30,000	สนับสนุนทุนเผยแพร่ผลงานทางวิชาการประเภทหนังสือ หรือ ตำรา วงเงินไม่เกิน 10,000 บาท/คน จำนวน 3 ทุน
1.1.2 ทุนสนับสนุนการแปล/การตีพิมพ์บทความในวารสาร	25,000	เพื่อทุนสนับสนุนการแปล/การตีพิมพ์บทความในวารสารที่อยู่ในฐานข้อมูลระดับนานาชาติ Scopus/ISI ไม่เกิน 5,000 บาท/คน จำนวน 5 ทุน
1.1.3 ทุนสนับสนุนการศึกษานิสิตระดับปริญญาตรี	102,000	เพื่อทุนสนับสนุนการศึกษานิสิตระดับปริญญาตรี ทุนละ 3,000 บาท จำนวน 34 ทุน

คณะศึกษาศาสตร์

ชื่อกองทุน : 1. กองทุนพัฒนาคณะศึกษาศาสตร์

ประเภทกองทุน : ใช้ได้เฉพาะผลประโยชน์

วัตถุประสงค์ :

1. นำดอกผลมาพัฒนานิสิตคณะศึกษาศาสตร์
2. นำดอกผลมาพัฒนาอาจารย์คณะศึกษาศาสตร์

ชื่อกองทุน : 2. กองทุนพัฒนาบุญชม ศรีสะอาด (ไม่ขอตั้งงบประมาณ)

ประเภทกองทุน : ใช้ได้ทั้งเงินต้น และผลประโยชน์

วัตถุประสงค์ :

1. เพื่อจัดสรรเป็นทุนการศึกษา ทุนการวิจัยของนิสิต ในระดับปริญญาตรีและระดับบัณฑิตศึกษาและทุนการนำเสนอผลงานทางวิชาการของนิสิตระดับบัณฑิตศึกษา คณะศึกษาศาสตร์
2. เพื่อสนับสนุนการจัดกิจกรรมที่มุ่งเน้นการสร้างชื่อเสียงของอาจารย์ บุคลากร และนิสิตคณะศึกษาศาสตร์
3. เพื่อดำเนินการอื่นใด ตามที่คณะกรรมการบริหารเงินกองทุนเห็นชอบเป็นกรณีไป

คำขอตั้งงบประมาณรายจ่าย ประจำปีงบประมาณ พ.ศ. 2567

ชื่อกองทุน	เงินคงเหลือ	กรอบรายจ่าย	งบรายจ่าย	ร้อยละ
1. กองทุนพัฒนาคณะศึกษาศาสตร์	3,428,483.88	3,153,869.67	16,000	0.51
2. กองทุนพัฒนาบุญชม ศรีสะอาด	253,523.68	250,056.29	ไม่ตั้งงบ	-
รวมทั้งสิ้น	3,682,007.56	3,403,925.96	16,000.00	0.47

รายละเอียดคำขอตั้งงบประมาณรายจ่ายเงินกองทุน ประจำปีงบประมาณ พ.ศ. 2567

หมวดรายจ่าย/รายการ	งบประมาณรายจ่าย	เหตุผลคำชี้แจง
คณะศึกษาศาสตร์	20,000	
1 กองทุนพัฒนาคณะศึกษาศาสตร์ (ใช้ได้เฉพาะผลประโยชน์)	20,000	
1 งบอุดหนุน	20,000	
1.1 เงินอุดหนุน	20,000	
1.1.1 1. โครงการสัมมนาผู้นำชมรมพิมพ์หลากหลายสี	4,000	เพื่อสนับสนุนการจัดกิจกรรมนิสิต ในการแลกเปลี่ยนเรียนรู้ในการดำเนินกิจกรรมของชมรมพิมพ์หลากหลายสี และเพื่อให้ นิสิตที่เข้าร่วมโครงการเกิดการเรียนรู้ทักษะการเป็นผู้นำ
1.1.2 2. โครงการค่ายบริการวิชาการโรงเรียนในจังหวัดมหาสารคาม	4,000	เพื่อสนับสนุนชมรม Kru Eng Club เพื่อให้ นิสิตได้ฝึกทักษะการสอนภาษาอังกฤษผ่านกิจกรรมค่ายบริการวิชาการ และให้นิสิตมีประสบการณ์การทำงานและการบริหารงานด้านต่างๆ
1.1.3 3. โครงการเปิดอุดมการณ์ครูบ้านนอกสู่เส้นทางนักสร้างฝัน ครั้งที่ 20	4,000	เพื่อสนับสนุนกิจกรรมชมรมครูบ้านนอก ในการจัดกิจกรรมแลกเปลี่ยนเรียนรู้และประสบการณ์ซึ่งกันและกัน
1.1.4 4. โครงการค่ายเปลวเทียนสู่ฝัน	4,000	เพื่อสนับสนุนค่ายเปลวเทียนสู่ฝัน ในการส่งเสริมการเรียนรู้ทางด้านวิชาการให้กับนักเรียนระดับมัธยมศึกษาปีที่ 4-6 ในโรงเรียน และแลกเปลี่ยนเรียนรู้การทำงานระหว่างมหาวิทยาลัยและโรงเรียน
1.1.5 5. โครงการสัมมนาสมาชิกใหม่ ชมรมคณิตศาสตร์ มมส. ครั้งที่ 4	4,000	เพื่อสนับสนุนชมรมคณิตศาสตร์ ในการจัดโครงการสัมมนาสมาชิกใหม่ ให้ผู้เข้าร่วมโครงการมีความรู้ ความเข้าใจทางคณิตศาสตร์มากขึ้น

คณะวิทยาลัยดุริยางคศิลป์

ชื่อกองทุน : 1. กองทุนสนับสนุนงานด้านกิจการนิสิตวิทยาลัยดุริยางคศิลป์

ประเภทกองทุน : ใช้ได้ทั้งเงินต้น และผลประโยชน์

วัตถุประสงค์ :

1. จัดสรรเป็นทุนการศึกษาสำหรับนิสิตระดับปริญญาตรีที่เรียนดีแต่ขาดแคลนทุนทรัพย์
2. จัดสรรเป็นทุนส่งเสริมและสนับสนุนกิจกรรมสำหรับการพัฒนานิสิต
3. จัดสรรเพื่อการอื่นใดตามมติที่ประชุมคณะกรรมการบริหารเงินกองทุน

ชื่อกองทุน : 2. กองทุนรองศาสตราจารย์ ดร.บุญชม ไชยโกษี

ประเภทกองทุน : ใช้ได้ทั้งเงินต้น และผลประโยชน์

วัตถุประสงค์ :

1. เพื่อจัดสรรเป็นทุนการศึกษาสำหรับนิสิตระดับปริญญาตรีที่เรียนดี มีความประพฤติดี มีความสามารถ เล่นดนตรีพื้นเมือง แต่ขาดแคลนทุนทรัพย์
2. เพื่อจัดหาผลประโยชน์จากเงินกองทุน
3. เพื่อจัดสรรในการอื่นใดตามมติที่ประชุมคณะกรรมการบริหารเงินกองทุนอนุมัติ

คำขอตั้งงบประมาณรายจ่าย ประจำปีงบประมาณ พ.ศ. 2567

ชื่อกองทุน	เงินคงเหลือ	กรอบรายจ่าย	งบรายจ่าย	ร้อยละ
1. กองทุนสนับสนุนงานด้านกิจการนิสิตวิทยาลัยดุริยางคศิลป์	198,873.66	183,399.04	15,000	8.18
2. กองทุนรองศาสตราจารย์ ดร.บุญชม ไชยโกษี	453,886.90	422,575.73	30,000	7.10
รวมทั้งสิ้น	652,760.56	605,974.77	45,0000	7.43

รายละเอียดคำขอตั้งงบประมาณรายจ่ายเงินกองทุน ประจำปีงบประมาณ พ.ศ. 2567

หมวดรายจ่าย/รายการ	งบประมาณรายจ่าย	เหตุผลคำชี้แจง
วิทยาลัยดุริยางคศิลป์	45,000	
1 กองทุนสนับสนุนงานด้านกิจการนิสิตวิทยาลัยดุริยางคศิลป์ (ใช้ได้ทั้งเงินต้น และผลประโยชน์)	15,000	
1 งบอุดหนุน	15,000	
1.1 เงินอุดหนุน	15,000	
1.1.1 กองทุนสนับสนุนงานด้านกิจการนิสิต วิทยาลัยดุริยางคศิลป์	15,000	จัดสรรเป็นทุนการศึกษาสำหรับนิสิตปริญญาตรีเรียนดีแต่ขาดแคลนทุนทรัพย์
2 กองทุนรองศาสตราจารย์ ดร.บุญชม ไชยโกษี (ใช้ได้ทั้งเงินต้น และผลประโยชน์)	30,000	
1 งบอุดหนุน	30,000	
1.1 เงินอุดหนุน	30,000	
1.1.1 กองทุนรองศาสตราจารย์ ดร.บุญชม ไชยโกษี	30,000	เป็นทุนสนับสนุนนิสิตที่มีผลการเรียนดี มีพฤติกรรมดีจำนวน 3 ทุน ทุนละ 10,000 บาทถ้วน

คณะวิทยาศาสตร์

ชื่อกองทุน : 1. กองทุนคณะวิทยาศาสตร์

ประเภทกองทุน : ใช้ได้ทั้งเงินต้น และผลประโยชน์

วัตถุประสงค์ :

1. เพื่อส่งเสริมและสนับสนุนการศึกษาแก่นิสิต บุคลากรคณะวิทยาศาสตร์
2. เพื่อส่งเสริมและสนับสนุนกิจกรรมพัฒนานิสิตและพัฒนาบุคลากร

คำขอตั้งงบประมาณรายจ่าย ประจำปีงบประมาณ พ.ศ. 2567

ชื่อกองทุน	เงินคงเหลือ	กรอบรายจ่าย	งบรายจ่าย	ร้อยละ
1. กองทุนคณะวิทยาศาสตร์	3,385,867.64	393,809.52	150,000	38.09
รวมทั้งสิ้น	3,385,867.64	393,809.52	150,000	38.09

รายละเอียดคำขอตั้งงบประมาณรายจ่ายเงินกองทุน ประจำปีงบประมาณ พ.ศ. 2567

หมวดรายจ่าย/รายการ	งบประมาณรายจ่าย	เหตุผลคำชี้แจง
คณะวิทยาศาสตร์	250,000	
1 กองทุนคณะวิทยาศาสตร์ (ใช้ได้ทั้งเงินต้น และผลประโยชน์)	250,000	
1 งบดำเนินงาน	10,000	
1.1 ค่าตอบแทน	10,000	
1.1.1 ค่าตอบแทนคณะกรรมการ	10,000	เพื่อเป็นค่าตอบแทนคณะกรรมการบริหารเงินกองทุนคณะวิทยาศาสตร์ จำนวน 8 คน ประธาน 500 บาท กรรมการ 300 บาท
2 งบอุดหนุน	240,000	
2.1 เงินอุดหนุน	240,000	
2.1.1 อุดหนุนทุนการศึกษาสำหรับนิสิตคณะวิทยาศาสตร์	240,000	<p>เพื่อเป็นเงินอุดหนุนการศึกษาสำหรับนิสิตทุนสนับสนุน นิสิตระดับปริญญาตรี จำนวน 140,000 บาท</p> <ol style="list-style-type: none"> ทุนการศึกษาสำหรับนิสิตระดับปริญญาตรี ชั้นปีที่ 4 ที่มีผลการเรียนคะแนนเฉลี่ยสะสม (GPAX) สูงสุด " $7 \times 4,000 = 28,000$ ทุนสนับสนุนไปนำเสนอผลงานสำหรับนิสิต $10 \times 4,000 = 40,000$ ทุนการศึกษาสำหรับนิสิตที่สร้างชื่อเสียงให้กับสถาบันทางด้านวิชาการ $5 \times 3,000 = 15,000$ ทุนการศึกษาสำหรับนิสิตที่สร้างชื่อเสียงให้กับสถาบันทางด้านจิตอาสา ทำคุณประโยชน์ต่อสังคม " $7 \times 3,000 = 21,000$ ทุนเรียนดีแต่ขาดแคลนทุนทรัพย์ $12 \times 3,000 = 36,000$ (2) ทุนการศึกษา สำหรับนิสิตช่วยสอน (TA) ทุนละไม่เกิน 10,000 บาท / ระดับบัณฑิตตรี $10 \times 10,000 = 100,000$ บาท <p>4.ทุนการศึกษาสำหรับนิสิตที่สร้างชื่อเสียงให้กับสถาบันทางด้านจิตอาสา ทำคุณประโยชน์ต่อสังคม $3,000 = "21,000"$</p> <p>5.ทุนเรียนดีแต่ขาดแคลนทุนทรัพย์ $12 \times (2)$ ทุนการศึกษา สำหรับนิสิตช่วยสอน= ทุนละไม่เกิน 10,000 บาท ระดับบัณฑิตตรี $10 \times 10,000 = "100,000"$</p>

คณะวิศวกรรมศาสตร์

ชื่อกองทุน : 1. กองทุนคณะวิศวกรรมศาสตร์ มหาวิทยาลัยมหาสารคาม

ประเภทกองทุน : ใช้ได้ทั้งเงินต้น และผลประโยชน์

วัตถุประสงค์ :

1. จัดสรรเป็นทุนการศึกษาและการวิจัย ให้แก่บุคลากรและนิสิตคณะวิศวกรรมศาสตร์
2. จัดสรรเป็นทุนสำหรับการศึกษาดูงาน ฝึกอบรม ประชุม และสัมมนา สำหรับการพัฒนาบุคลากรและนิสิตของคณะวิศวกรรมศาสตร์
3. จัดสรรเป็นทุนสนับสนุนการเผยแพร่ผลงานวิชาการในวารสารวิชาการทั้งในระดับชาติ และนานาชาติ
4. จัดสรรเป็นทุนการศึกษาสำหรับนิสิตที่มีความประพฤติดี ผลการเรียนดี หรือมีความรู้ความสามารถเฉพาะด้าน
5. จัดสรรเพื่อการอื่นๆ ใด ตามมติที่ประชุมคณะกรรมการบริหารกองทุน จะอนุมัติ

คำขอตั้งงบประมาณรายจ่าย ประจำปีงบประมาณ พ.ศ. 2567

ชื่อกองทุน	เงินคงเหลือ	กรอบรายจ่าย	งบรายจ่าย	ร้อยละ
1. กองทุนคณะวิศวกรรมศาสตร์ มหาวิทยาลัยมหาสารคาม	961,296.68	478,854.05	203,000	42.39
รวมทั้งสิ้น	961,296.68	478,854.05	203,000	42.39

รายละเอียดคำขอตั้งงบประมาณรายจ่ายเงินกองทุน ประจำปีงบประมาณ พ.ศ. 2567

หมวดรายจ่าย/รายการ	งบประมาณรายจ่าย	เหตุผลคำชี้แจง
คณะวิศวกรรมศาสตร์	203,000	
1 กองทุนคณะวิศวกรรมศาสตร์ มหาวิทยาลัยมหาสารคาม (ใช้ได้ทั้งเงินต้น และผลประโยชน์)	203,000	
1 งบดำเนินงาน	23,000	
1.1 ค่าตอบแทน	15,200	
1.1.1 ค่าเบี้ยประชุมคณะกรรมการ	15,200	เพื่อเป็นค่าตอบแทนคณะกรรมการกองทุนฯ คิดที่ประมาณ 500 บาท+ผู้ทรงฯภายนอก 500 บาท + กรรมการ 8 คน คนละ 300 บาท ผู้ช่วย 2 คน คนละ 200 บาท รวม 3,800 บาทต่อครั้ง * 4 ครั้ง = 15,200 บาท
1.2 ค่าใช้สอย	7,800	
1.2.1 ค่ารับรองและพิธีการ	7,800	เพื่อรองรับการจัดประชุมคณะกรรมการฯ เป็นค่าอาหารกลางวัน /อาหารว่างและเครื่องดื่มสำหรับการจัดประชุม งบประมาณที่อาหารว่าง กรรมการ 15 คน x 30 บาท x 4 ครั้ง = 1,800 บาท อาหารกลางวัน 15 คน x 100 บาท x 4 ครั้ง = 6,000 บาท รวม 7,800 บาท
2 งบอุดหนุน	180,000	
2.1 เงินอุดหนุน	180,000	
2.1.1 ทุนการศึกษา นิสิตระดับปริญญาตรี ประเภทเรียนดี จำนวน 18 ทุน ทุนละ 5,000 บาท (2 ภาคการศึกษา)	180,000	"เพื่อให้ทุนการศึกษา นิสิตระดับปริญญาตรี ประเภทเรียนดี จำนวน 18 ทุน ทุนละ 5,000 บาท (2 ภาคการศึกษา)" สำหรับ นิสิต 9 สาขาวิชา สาขาละ 2 ทุน รวม 18 ทุน

คณะสถาปัตยกรรมศาสตร์ ผังเมืองและนฤมิตศิลป์

ชื่อกองทุน : 1. กองทุนคณะสถาปัตยกรรมศาสตร์ ผังเมืองและนฤมิตศิลป์ มหาวิทยาลัยมหาสารคาม พ.ศ. 2563

ประเภทกองทุน : กองทุนที่ใช้ได้ทั้งเงินต้น และผลประโยชน์

วัตถุประสงค์ :

1. เพื่อการดำเนินงานโดยทั่วไป
2. เพื่อส่งเสริมและสนับสนุนการศึกษาและวิจัย
3. เพื่อส่งเสริมและเผยแพร่ผลงานทางวิชาการ
4. เพื่อส่งเสริมทำนุบำรุงศิลปวัฒนธรรม
5. เพื่อการสงเคราะห์หรือพัฒนานิสิตและบุคลากร

คำขอตั้งงบประมาณรายจ่าย ประจำปีงบประมาณ พ.ศ. 2567

ชื่อกองทุน	เงินคงเหลือ	กรอบรายจ่าย	งบรายจ่าย	ร้อยละ
1. กองทุนคณะสถาปัตยกรรมศาสตร์ ผังเมืองและนฤมิตศิลป์ มหาวิทยาลัยมหาสารคาม พ.ศ. 2563	5,104,511.32	3,704,182.43	3,300,000	89.09
รวมทั้งสิ้น	5,104,511.32	3,704,182.43	3,300,000	89.09

รายละเอียดคำขอตั้งงบประมาณรายจ่ายเงินกองทุน ประจำปีงบประมาณ พ.ศ. 2567

หมวดรายจ่าย/รายการ	งบประมาณรายจ่าย	เหตุผลคำชี้แจง
คณะสถาปัตยกรรมศาสตร์ ผังเมืองและนฤมิตศิลป์	3,300,000	
1 กองทุนคณะสถาปัตยกรรมศาสตร์ ผังเมืองและนฤมิตศิลป์ มหาวิทยาลัยมหาสารคาม พ.ศ. 2563 (ใช้ได้ทั้งเงินต้น และผลประโยชน์)	3,300,000	
1 งบดำเนินงาน	15,000	
1.1 ค่าใช้สอย	15,000	
1.1.1 ค่าเบี้ยเลี้ยง ค่าเช่าที่พักและค่าพาหนะ	15,000	เพื่อเป็นกองทุนสนับสนุนในการเดินทางไปร่วมงานนิทรรศการ และการเยี่ยมชมของบุคลากร นิสิต บัณฑิตา มารดา คู่สมรส และบุตรที่ขอด้วยกฎหมายของบุคลากรในสังกัดคณะสถาปัตยกรรมศาสตร์ฯ
2 งบอุดหนุน	3,285,000	
2.1 เงินอุดหนุน	3,285,000	
2.1.1 เงินอุดหนุนหมุนเวียนการทำวิจัย	3,000,000	เพื่อเป็นเงินอุดหนุนสำหรับการหมุนเวียนเพื่อสนับสนุนการทำวิจัยของอาจารย์ในคณะกับหน่วยงานภายนอก
2.1.2 อุดหนุนการสร้างขวัญกำลังใจให้กับบุคลากร	135,000	เพื่ออุดหนุนการสร้างขวัญกำลังใจให้กับบุคลากร กรณีเป็นเงินรางวัลในการทำงานหรือกิจกรรมที่คณะกำหนด หรือเป็นการสร้างขวัญกำลังใจกรณีแสดงความเสียใจต่อการเสียชีวิตของบุคลากร นิสิต บัณฑิตา มารดา คู่สมรส และบุตรที่ขอตามกฎหมายของบุคลากรในสังกัดคณะสถาปัตยกรรมศาสตร์ฯ
2.1.3 อุดหนุนทุนการศึกษาสำหรับนิสิต	90,000	เพื่อเป็นกองทุนสนับสนุนกองทุนนิสิต สังกัดคณะสถาปัตยกรรมศาสตร์ฯ
2.1.4 อุดหนุนเพื่อจ่ายค่าสาธารณูปโภค	10,000	เพื่ออุดหนุนจ่ายค่าสาธารณูปโภค
2.1.5 อุดหนุนสวัสดิการการตรวจสุขภาพประจำปี	30,000	เพื่อเป็นกองทุนสนับสนุนการตรวจสุขภาพประจำปี ให้กับลูกจ้างชั่วคราว สังกัดคณะสถาปัตยกรรมศาสตร์ฯ
2.1.6 อุดหนุนสวัสดิการช่วยเหลือการผู้ประสบภัย	20,000	เพื่ออุดหนุนสวัสดิการผู้ประสบภัยให้กับบุคลากร สังกัดคณะสถาปัตยกรรมศาสตร์ฯ

คณะวิทยาการสารสนเทศ

ชื่อกองทุน : 1. กองทุนศาสตราจารย์ ดร.ฉวีลักษณ์ บุณยะกาญจน

ประเภทกองทุน : ที่ใช้ได้เฉพาะผลประโยชน์

วัตถุประสงค์ :

1. จัดสรรเป็นทุนสำหรับนิสิต
2. จัดสรรเป็นทุนสำหรับพัฒนาบุคลากรของภาควิชาบรรณารักษศาสตร์และสารสนเทศศาสตร์
3. จัดสรรเพื่อการอื่นตามมติที่ประชุมคณะกรรมการบริหารกองทุนอนุมัติ

ชื่อกองทุน : 2. กองทุนรองศาสตราจารย์รัถพร ชังธาดา

ประเภทกองทุน : ใช้ได้ทั้งเงินต้น และผลประโยชน์

วัตถุประสงค์ :

จัดสรรเป็นการทุนศึกษาสำหรับนิสิต จัดสรรเป็นทุนพัฒนาบุคลากรของสาขาวิชาบรรณารักษศาสตร์และสารสนเทศศาสตร์ และจัดสรรเพื่อการอื่นๆ ตามมติกรรมการบริหารกองทุน

ชื่อกองทุน : 3. กองทุนพัฒนาคณะวิทยาการสารสนเทศ มหาวิทยาลัยมหาสารคาม

ประเภทกองทุน : ใช้ได้ทั้งเงินต้น และผลประโยชน์

วัตถุประสงค์ :

1. จัดสรรเป็นทุนการศึกษา ดูงาน ฝึกอบรม ประชุม สัมมนา และวิจัย สำหรับนิสิตและบุคลากรคณะวิทยาการสารสนเทศ
2. สนับสนุนการเผยแพร่ผลงานวิชาการในวารสารวิชาการทั้งในระดับชาติและนานาชาติ

คำขอตั้งงบประมาณรายจ่าย ประจำปีงบประมาณ พ.ศ. 2567

ชื่อกองทุน	เงินคงเหลือ	กรอบรายจ่าย	งบรายจ่าย	ร้อยละ
1. กองทุนศาสตราจารย์ ดร.ฉวีลักษณ์ บุณยะกาญจน	353,479.13	130,504.25	4,000	3.07
2. กองทุนรองศาสตราจารย์รัถพร ชังธาดา	583,967.70	582,162.29	4,000	0.69
3. กองทุนพัฒนาคณะวิทยาการสารสนเทศ มหาวิทยาลัยมหาสารคาม	1,329,156.93	1,325,088.22	24000	1.81
รวมทั้งสิ้น	2266603.76	2037754.76	32000	1.57

รายละเอียดคำขอตั้งงบประมาณรายจ่ายเงินกองทุน ประจำปีงบประมาณ พ.ศ. 2567

หมวดรายจ่าย/รายการ	งบประมาณรายจ่าย	เหตุผลคำชี้แจง
คณะวิทยาการสารสนเทศ	32,000	
1 กองทุนรองศาสตราจารย์รัถพร ชังธาดา (ใช้ได้ทั้งเงินต้น และผลประโยชน์)	4,000	
1 งบอุดหนุน	4,000	
1.1 เงินอุดหนุน	4,000	
1.1.1 ทุนการศึกษา	4,000	เป็นทุนการศึกษาแก่นิสิตเรียนดีแต่ขาดแคลน ทุนทรัพย์
2 กองทุนพัฒนาคณะวิทยาการสารสนเทศ (ใช้ได้ทั้งเงินต้น และผลประโยชน์)	24,000	
1 งบอุดหนุน	24,000	
1.1 เงินอุดหนุน	24,000	
1.1.1 ทุนการศึกษา จำนวน 8 ทุน	24,000	เป็นทุนการศึกษาแก่นิสิตเรียนดีแต่ขาดแคลนทุนทรัพย์ ทุนการศึกษา จำนวน 8 ทุน ทุนละ 3,000 บาท
3 กองทุนศาสตราจารย์ ดร.ฉวีลักษณ์ บุญยะกาญจน (ใช้ได้เฉพาะผลประโยชน์)	4,000	
1 งบอุดหนุน	4,000	
1.1 เงินอุดหนุน	4,000	
1.1.1 ทุนการศึกษา	4,000	เป็นทุนการศึกษาแก่นิสิตเรียนดีแต่ขาดแคลน ทุนทรัพย์

คณะสิ่งแวดล้อมและทรัพยากรศาสตร์

ชื่อกองทุน : 1. กองทุนชาลี – ปติยา นาวานุเคราะห์ คณะสิ่งแวดล้อมและทรัพยากรศาสตร์

ประเภทกองทุน : ใช้ได้ทั้งเงินต้น และผลประโยชน์

วัตถุประสงค์ :

1. จัดสรรเป็นทุนการศึกษาให้แก่นิสิตคณะสิ่งแวดล้อมและทรัพยากรศาสตร์ ในระดับปริญญาตรี ทุกหลักสูตร
2. จัดสรรในการอื่นใดตามมติที่ประชุมคณะกรรมการบริหารเงินกองทุนอนุมัติ

คำขอตั้งงบประมาณรายจ่าย ประจำปีงบประมาณ พ.ศ. 2567

ชื่อกองทุน	เงินคงเหลือ	กรอบรายจ่าย	งบรายจ่าย	ร้อยละ
1. กองทุนชาลี – ปติยา นาวานุเคราะห์ คณะสิ่งแวดล้อมและทรัพยากรศาสตร์	84,010.97	83,723.20	10,000	11.94
รวมทั้งสิ้น	84,010.97	83,723.20	10,000.00	11.94

รายละเอียดคำขอตั้งงบประมาณรายจ่ายเงินกองทุน ประจำปีงบประมาณ พ.ศ. 2567

หมวดรายจ่าย/รายการ	งบประมาณรายจ่าย	เหตุผลค่าใช้จ่าย
คณะสิ่งแวดล้อมและทรัพยากรศาสตร์	10,000	
1 กองทุนซาลี-ปัตติยา นาวานุเคราะห์ คณะสิ่งแวดล้อมและทรัพยากรศาสตร์ (ใช้ได้ทั้งเงินต้น และผลประโยชน์)	10,000	
1 งบดำเนินงาน	10,000	
1.1 ค่าตอบแทน	10,000	
1.1.1 ทุนการศึกษา ซาลี -ปัตติยา นาวานุเคราะห์	10,000	เพื่อเป็นทุนอุดหนุนการศึกษาสำหรับนิสิตระดับปริญญาตรีที่เรียนดี มีความประพฤติดี ขยันหมั่นเพียรบำเพ็ญประโยชน์ต่อสังคมแต่ขาดแคลนทุนทรัพย์

สถาบันวิจัยวลัยรุกขเวช

ชื่อกองทุน : 1. กองทุนสถาบันวิจัยวลัยรุกขเวช

ประเภทกองทุน : ใช้ได้เฉพาะผลประโยชน์

วัตถุประสงค์ :

1. เป็นค่าใช้จ่ายเพื่อการดำเนินการของสถาบันวิจัยวลัยรุกขเวช
2. เป็นทุนเพื่อการวิจัยในหัวข้อที่กำหนดโดยกรรมการบริหารกองทุน
3. เป็นค่าใช้จ่ายเพื่อการอื่นใดตามมติของคณะกรรมการบริหารกองทุน โดยสอดคล้องกับภารกิจหลักของ

สถาบันวิจัยวลัยรุกขเวช

ชื่อกองทุน : 2. กองทุนสนับสนุนการวิจัยและพัฒนาสถาบันวิจัยวลัยรุกขเวช

ประเภทกองทุน : ใช้ได้ทั้งเงินต้น และผลประโยชน์

วัตถุประสงค์ :

1. จัดสรรเป็นทุนสนับสนุนด้านพัฒนางานวิชาการ งานวิจัย
2. จัดสรรเพื่อการอื่นใดตามมติที่ประชุมคณะกรรมการบริหารกองทุน

คำขอตั้งงบประมาณรายจ่าย ประจำปีงบประมาณ พ.ศ. 2567

ชื่อกองทุน	เงินคงเหลือ	กรอบรายจ่าย	งบรายจ่าย	ร้อยละ
1. กองทุนสถาบันวิจัยวลัยรุกขเวช	4,659,516.36	788,544.04	418,800	53.11
2. กองทุนสนับสนุนการวิจัยและพัฒนาสถาบันวิจัยวลัยรุกขเวช	403,604.64	394,363.54	10,000	2.54
รวมทั้งสิ้น	5,063,121	1,182,907.58	428,800	36.25

รายละเอียดคำขอตั้งงบประมาณรายจ่ายเงินกองทุน ประจำปีงบประมาณ พ.ศ. 2567

หมวดรายจ่าย/รายการ	งบประมาณรายจ่าย	เหตุผลค่าใช้จ่าย
สถาบันวิจัยวลัยรุกขเวช	428,800	
1 กองทุนสถาบันวิจัยวลัยรุกขเวช (ใช้ได้เฉพาะผลประโยชน์)	418,800	
1 งบดำเนินงาน	10,000	
1.1 ค่าตอบแทน	6,800	
1.1.1 ค่าเบี้ยประชุมกรรมการ	6,800	1.เบี้ยประชุมประธาน 1x500x 4 ครั้ง 2,000.-บาท 2.เบี้ยประชุมกรรมการ 4x300x4 ครั้ง 4,800.-บาท
1.2 ค่าใช้สอย	3,200	
1.2.1 ค่ารับรองพิธีการ	3,200	1.ค่าอาหารกลางวัน/อาหารว่าง 5x160x4 ครั้ง 3,200 บาท
2 งบอุดหนุน	408,800	
2.1 เงินอุดหนุน	408,800	
2.1.1 โครงการซ่อมแผนระงับอัคคีภัยพหุภาคี แบบมีส่วนร่วมของประชาชนร่วมกับองค์การบริหารส่วนตำบลพระธาตุ	35,000	1) เพื่อให้ผู้เข้ารับการฝึกอบรมมีความรู้ ความเข้าใจ เกี่ยวกับแผนการดับเพลิง กฎหมาย ระเบียบและมาตรการที่เกี่ยวข้องกับการป้องกันและระงับอัคคีภัย 2) เพื่อให้ผู้เข้ารับการฝึกอบรมมีความรู้ และมีทักษะในการใช้อุปกรณ์ดับเพลิง รวมทั้งสามารถช่วยเหลือและเคลื่อนย้ายผู้ประสบภัยได้อย่างถูกต้องและปลอดภัย 3) เพื่อให้ผู้เข้ารับการฝึกอบรมเข้าใจบทบาทและหน้าที่ที่กำหนดในแผนและสามารถอพยพหนีไฟ เมื่อเกิดเหตุเพลิงไหม้ได้อย่างมีประสิทธิภาพ 4) เพื่อเสริมสร้างเครือข่ายให้มีความเข้มแข็ง มีส่วนร่วมในการแก้ไขปัญหาการเกิดอัคคีภัยในสถานศึกษา ชุมชน และสถานประกอบการ ในพื้นที่เขตอำเภอนาดูน จังหวัดมหาสารคาม

รายละเอียดคำขอตั้งงบประมาณรายจ่ายเงินกองทุน ประจำปีงบประมาณ พ.ศ. 2567

หมวดรายจ่าย/รายการ	งบประมาณรายจ่าย	เหตุผลคำชี้แจง
2.1.2 โครงการพัฒนาองค์กรเพื่อขับเคลื่อนการดำเนินงานสู่สากล ประจำปี 2567 สถาบันวิจัยวลัยรุกขเวช มหาวิทยาลัยมหาสารคาม	373,800	โครงการนี้ดำเนินงานให้เกิดผลลัพธ์ด้านการวิจัย คือ 1) ได้แผนงานบูรณาการงานวิจัยสู่การพัฒนาต่อยอด/เพิ่มคุณค่า/นวัตกรรม/บริการวิชาการ สู่ชุมชน/ภาคเอกชน 2) ได้แผนงานพัฒนาศูนย์เชี่ยวชาญเฉพาะทางด้านการวิจัยความหลากหลายทางชีวภาพ 3) ได้แผนงานยกระดับคุณภาพผลงานตีพิมพ์ให้อยู่ในฐานข้อมูลระดับนานาชาติ และค่า H-index เพิ่มมากขึ้น 4) บุคลากรด้านการวิจัยของสถาบันฯ ได้รับการพัฒนาศักยภาพตรง ตาม สมรรถนะที่เกี่ยวข้อง 5) สนับสนุนการพัฒนาอย่างยั่งยืน เป้าหมายการการพัฒนาที่ยั่งยืนที่ - ข้อ 13. การรับมือการเปลี่ยนแปลงสภาพภูมิอากาศ Climate Action ข้อ 14. การใช้ประโยชน์จากมหาสมุทรและทรัพยากรทางทะเล Life Below Water ข้อ 15. การใช้ประโยชน์จากระบบนิเวศทางบก Life on Land ข้อ 17. ความร่วมมือเพื่อการพัฒนาที่ยั่งยืน Partnerships for the Goal และ วัตถุประสงค์ ดังนี้
		1) เพื่อทบทวนและให้ได้ข้อมูลปัญหาอุปสรรคในการดำเนินงานตามระบบกลไกด้านการวิจัยของสถาบันฯ และนำมาปรับปรุงให้การดำเนินงานมีประสิทธิภาพมากยิ่งขึ้น รวมไปถึงจัดทำแผนพัฒนางานวิจัย/แผนปฏิบัติการประจำปีให้สอดคล้องกับพันธกิจของหน่วยงาน 2) เพื่อกำหนดทิศทางการดำเนินงานด้านการวิจัย/หน่วยวิจัยของสถาบันฯ ระยะ 4 ปี รวมทั้งถ่ายทอดนโยบายสู่การปฏิบัติแก่บุคลากรที่เกี่ยวข้อง 3) เพื่อพัฒนาศักยภาพตามสมรรถนะด้านการวิจัยของบุคลากรสายวิชาการและสายสนับสนุนของสถาบันฯ
2 กองทุนสนับสนุนการวิจัยและพัฒนาสถาบันวิจัยวลัยรุกขเวช (ใช้ได้ทั้งเงินต้น และผลประโยชน์)	10,000	
1 งบดำเนินงาน	10,000	
1.1 ค่าตอบแทน	6,800	
1.1.1 ค่าเบี้ยประชุมกรรมการ	6,800	1.เบี้ยประชุมประธาน 1x500x 4 ครั้ง 2,000.-บาท 2.เบี้ยประชุมกรรมการ 4x300x4 ครั้ง 4,800.-บาท
1.2 ค่าใช้สอย	3,200	
1.2.1 ค่ารับรองพิธีการ	3,200	1.ค่าอาหารกลางวัน/อาหารว่าง 5x160x4 ครั้ง 3,200 บาท

คณะพยาบาลศาสตร์

ชื่อกองทุน : 1. กองทุนคณะพยาบาลศาสตร์

ประเภทกองทุน : ใช้ได้เฉพาะผลประโยชน์

วัตถุประสงค์ :

1. จัดสรรเป็นค่าใช้จ่ายสำหรับพัฒนาการเรียนการสอนของนิสิตทุกระดับ
2. จัดสรรเป็นกองทุนการศึกษา ดูงาน ฝึกอบรม ประชุมสัมมนานำเสนอผลงานวิจัยสำหรับบุคลากรของคณะ ในงานที่เกี่ยวข้องกับความรับผิดชอบของบุคลากร

คำขอต้งงบประมาณรายจ่าย ประจำปีงบประมาณ พ.ศ. 2567

ชื่อกองทุน	เงินคงเหลือ	กรอบรายจ่าย	งบรายจ่าย	ร้อยละ
1. กองทุนคณะพยาบาล ศาสตร์	4,973,585.09	4,247,432.02	166,500	3.92
รวมทั้งสิ้น	4973585.09	4247432.02	166500	3.92

รายละเอียดคำขอตั้งงบประมาณรายจ่ายเงินกองทุน ประจำปีงบประมาณ พ.ศ. 2567

หมวดรายจ่าย/รายการ	งบประมาณรายจ่าย	เหตุผลคำชี้แจง
คณะพยาบาลศาสตร์	166,500	
1 กองทุนคณะพยาบาลศาสตร์ (ใช้ได้เฉพาะผลประโยชน์)	166,500	
1 งบดำเนินงาน	63,000	
1.1 ค่าใช้สอย	63,000	
1.1.1 ค่าเบี้ยเลี้ยง ค่าเช่าที่พักและค่าพาหนะ	63,000	กองทุน พย.บ. ค่าเบี้ยเลี้ยง ค่าเช่าที่พักและค่าพาหนะ ผู้เชี่ยวชาญชาวต่างชาติ
2 งบอุดหนุน	83,500	
2.1 เงินอุดหนุน	83,500	
2.1.1 ทูสนับสนุนการนำเสนอวิทยานิพนธ์ในประเทศ สำหรับนิสิต ระดับปริญญาโท	20,000	กองทุน พย.บ. ทูสนับสนุนการนำเสนอวิทยานิพนธ์ในประเทศ สำหรับนิสิต ระดับปริญญาโท
2.1.2 ทูสนับสนุนผลงานตีพิมพ์ในวารสารระดับชาติ และนานาชาติ สำหรับบุคลากร	33,500	กองทุน พย.บ. ทูสนับสนุนผลงานตีพิมพ์ในวารสารระดับชาติ และนานาชาติ สำหรับบุคลากร TCI 1 = 2,500x3ทุน = 7,500 บาท TCI 2 = 2,000x3ทุน = 6,000 บาท Scopus หรือ ISI = 10,000x2ทุน = 20,000 บาท
2.1.3 อุดหนุนทุนการศึกษานิสิตชาวต่างชาติระดับ ปริญญาตรี	10,000	กองทุน พย.บ. อุดหนุนทุนการศึกษานิสิตชาวต่างชาติระดับ ปริญญาตรี
2.1.4 อุดหนุนทุนการศึกษานิสิตระดับปริญญาตรี	20,000	กองทุน พย.บ. อุดหนุนทุนการศึกษานิสิตระดับปริญญาตรี
3 งบรายจ่ายอื่น	20,000	
3.1 รายจ่ายอื่น	20,000	
3.1.1 ทูสนับสนุนการนำเสนอวิทยานิพนธ์ใน ต่างประเทศสำหรับนิสิตป.โท	20,000	กองทุน พย.บ. ทูสนับสนุนการนำเสนอวิทยานิพนธ์ใน ต่างประเทศสำหรับนิสิตป.โท

คณะเภสัชศาสตร์

ชื่อกองทุน : 1. กองทุน Prof. Adolf. Nahrstedt Scholarship

ประเภทกองทุน : ใช้ได้ทั้งเงินต้น และผลประโยชน์

วัตถุประสงค์ :

นำเงินต้นและดอกผล จัดสรรเป็นเป็นทุนกู้ยืมเพื่อการศึกษาแก่นิสิตที่เรียนดีประพฤติดี แต่ขาดสนด้านการเงินโดยไม่คิดดอกเบี้ย และจัดสรรเป็นทุนสนับสนุนการจัดซื้อ ตำราวิชาการ วารสารวิชาการที่ทันสมัยและจำเป็นต่อการเรียนการสอน

ชื่อกองทุน : 2. กองทุน Prof. Richards Scholarship Fund

ประเภทกองทุน : ใช้ได้ทั้งเงินต้น และผลประโยชน์

วัตถุประสงค์ :

จัดสรรเป็นเงินกู้ยืมหมุนเวียน เพื่อการศึกษาสำหรับนิสิตหลักสูตรเภสัชศาสตร์บัณฑิต (Doctor of Pharmacy) มหาวิทยาลัยมหาสารคามที่ขาดสน

ชื่อกองทุน : 3. กองทุนคณะเภสัชศาสตร์ มหาวิทยาลัยมหาสารคาม

ประเภทกองทุน : ใช้ได้ทั้งเงินต้น และผลประโยชน์

วัตถุประสงค์ :

1. จัดสรรเพื่อดำเนินงานโดยทั่วไปของกองทุนคณะเภสัชศาสตร์ มหาวิทยาลัยมหาสารคาม
2. จัดสรรเพื่อส่งเสริมและสนับสนุนการศึกษา การฝึกอบรม การวิจัยตลอดจนการเผยแพร่ผลงานทางวิชาการในการพัฒนาบุคลากรสายวิชาการ
3. จัดสรรเพื่อการอื่นใดตามมติที่ประชุมคณะกรรมการบริหารเงินกองทุน อันเป็นประโยชน์ต่องานด้านเภสัชกรรม

คำขอตั้งงบประมาณรายจ่าย ประจำปีงบประมาณ พ.ศ. 2567

ชื่อกองทุน	เงินคงเหลือ	กรอบรายจ่าย	งบรายจ่าย	ร้อยละ
1. กองทุน Prof. Adolf. Nahrstedt Scholarship	244,493.84	400,000.00	400,000.00	100
2. กองทุน Prof. Richards Scholarship Fund	207,233.11	166,989.58	60,000.00	35.93
3. กองทุนคณะเภสัชศาสตร์ มหาวิทยาลัยมหาสารคาม	406,317.84	-	-	-
รวมทั้งสิ้น	858,044.79	566,989.58	460,000.00	81.13

รายละเอียดคำขอตั้งงบประมาณรายจ่ายเงินกองทุน ประจำปีงบประมาณ พ.ศ. 2567

หมวดรายจ่าย/รายการ	งบประมาณรายจ่าย	เหตุผลคำชี้แจง
คณะเภสัชศาสตร์	460,000	
1 กองทุน Prof. Richards Scholarship Fund (ใช้ได้ทั้งเงินต้น และผลประโยชน์)	60,000	
1 งบรายจ่ายอื่น	60,000	
1.1 รายจ่ายอื่น	60,000	
1.1.1 ทุนหมุนเวียนกู้ยืมเพื่อการศึกษาสำหรับนิสิตคณะ เภสัชศาสตร์ โดยไม่คิดดอกเบี้ย	60,000	เพื่อเป็นทุนหมุนเวียนกู้ยืมเพื่อการศึกษาสำหรับนิสิตคณะ ศาสตร์ โดยไม่คิดดอกเบี้ย
2 กองทุน Prof. Adolf. Nahrstedt Scholarship (ได้ทั้งเงินต้น และผลประโยชน์)	400,000	
1 งบรายจ่ายอื่น	400,000	
1.1 รายจ่ายอื่น	400,000	
1.1.1 ทุนหมุนเวียนกู้ยืมเพื่อการศึกษาสำหรับนิสิตและ บุคลากรคณะเภสัชศาสตร์ โดยไม่คิดดอกเบี้ย	400,000	เพื่อเป็นทุนหมุนเวียนกู้ยืมเพื่อการศึกษาสำหรับนิสิตและ บุคลากรคณะเภสัชศาสตร์ โดยไม่คิดดอกเบี้ย

คณะแพทยศาสตร์

ชื่อกองทุน : 1. กองทุนศูนย์บริการทางการแพทย์เฉลิมพระเกียรติ

ประเภทกองทุน : ใช้ได้ทั้งเงินต้น และผลประโยชน์

วัตถุประสงค์ :

1. เพื่อจัดสรรเป็นทุนในการจัดซื้อครุภัณฑ์ทางการแพทย์ของศูนย์บริการทางการแพทย์เฉลิมพระเกียรติ คณะแพทยศาสตร์
2. เพื่อจัดสรรเป็นค่าใช้จ่ายในการบริหารจัดการศูนย์บริการทางการแพทย์และจัดสรรเพื่อการอื่นใดตามมติที่ประชุมคณะกรรมการบริหารเงินกองทุนอนุมัติ

ชื่อกองทุน : 2. กองทุนการศึกษาและพัฒนานิสิตคณะแพทยศาสตร์

ประเภทกองทุน : ใช้ได้ทั้งเงินต้น และผลประโยชน์

วัตถุประสงค์ :

1. เพื่อจัดสรรเป็นทุนการศึกษาให้แก่ นิสิตคณะแพทยศาสตร์ในระดับปริญญาตรี ทุกสาขาวิชาที่ขาดแคลนทุนทรัพย์
2. เพื่อจัดสรรเป็นทุนสำหรับพัฒนานิสิตคณะแพทยศาสตร์ในระดับปริญญาตรี ทุกสาขาวิชาที่มีผลการเรียนดี มีความประพฤติเรียบร้อย หรือเป็นนักกิจกรรมเพื่อส่วนรวม
3. เพื่อจัดสรรสำหรับการอื่นใดตามมติที่ประชุมคณะกรรมการบริหารเงินกองทุน

ชื่อกองทุน : 3. กองทุนศาสตราจารย์ กิตติคุณ นายแพทย์เฉลิม วราวิทย์

ประเภทกองทุน : ใช้ได้ทั้งเงินต้น และผลประโยชน์

วัตถุประสงค์ :

1. จัดสรรเป็นทุนการศึกษาให้แก่ นิสิตคณะแพทยศาสตร์ในระดับปริญญาตรีทุกสาขาวิชา ในชั้นปีที่ 3 ที่มีผลงานที่แสดงให้เห็นถึงการมี "จิตอาสา" เพื่อสังคมทั้งภายในและภายนอกมหาวิทยาลัย
2. จัดสรรเพื่อการอื่นใดตามมติที่ประชุมคณะกรรมการบริหารเงินกองทุน

คำขอตั้งงบประมาณรายจ่าย ประจำปีงบประมาณ พ.ศ. 2567

ชื่อกองทุน	เงินคงเหลือ	กรอบรายจ่าย	งบรายจ่าย	ร้อยละ
1. กองทุนศูนย์บริการทางการแพทย์เฉลิมพระเกียรติ	7,871,384.29	7,535,618.20	5,140,000	68.21
2. กองทุนการศึกษาและพัฒนานิสิตคณะแพทยศาสตร์	839,033.35	663,453.42	663,400	99.99
3. กองทุนศาสตราจารย์ กิตติคุณ นายแพทย์เฉลิม วราวิทย์	88,995.24	92901.43	17500	18.84
รวมทั้งสิ้น	8,799,412.88	8,199,071.62	5,803,400.00	70.78

รายละเอียดคำขอตั้งงบประมาณรายจ่ายเงินกองทุน ประจำปีงบประมาณ พ.ศ. 2567

หมวดรายจ่าย/รายการ	งบประมาณรายจ่าย	เหตุผลคำชี้แจง
คณะแพทยศาสตร์	5,820,900	
1 กองทุนศูนย์บริการทางการแพทย์เฉลิมพระเกียรติ (ได้ทั้งเงินต้น และผลประโยชน์)	5,140,000	
1 งบดำเนินงาน	4,420,000	
1.1 ค่าใช้สอย	20,000	
1.1.1 ค่ารับรองและพิธีการ	20,000	เพื่อเป็นค่ารับรองผู้มีจิตศรัทธาบริจาคสมทบการดำเนินงานของโรงพยาบาลสุทธาเวช
1.2 ค่าวัสดุ	4,400,000	
1.2.1 วัสดุเครื่องแต่งกาย	100,000	เพื่อเป็นค่าใช้จ่ายในการดำเนินงานของหอสงฆ์อาพาธ
1.2.2 วัสดุงานบ้านงานครัว	50,000	เพื่อเป็นค่าใช้จ่ายในการดำเนินงานของหอสงฆ์อาพาธ เช่น ชุดถวายเป็นพุทธบูชา, กระจัง, ผ้าปูที่นอน, ปลอกหมอน เป็นต้น
1.2.3 วัสดุโภชนาการ	600,000	เพื่อเป็นค่าใช้จ่ายในการดำเนินงานของหอสงฆ์อาพาธ
1.2.4 วัสดุวิทยาศาสตร์และการแพทย์	1,500,000	เพื่อเป็นค่าใช้จ่ายในการดำเนินงานของหอสงฆ์อาพาธ เช่น หมอนอน, กระบอกใส่ปัสสาวะผู้ชาย, หูฟังทางการแพทย์ เป็นต้น
1.2.5 วัสดุสำนักงาน	50,000	เพื่อเป็นค่าใช้จ่ายในการดำเนินงานของหอสงฆ์อาพาธ
1.2.6 เวชภัณฑ์มีไชยา	600,000	เพื่อเป็นค่าใช้จ่ายในการดำเนินงานของหอสงฆ์อาพาธ
1.2.7 เวชภัณฑ์ยา	1,500,000	เพื่อเป็นค่าใช้จ่ายในการดำเนินงานของหอสงฆ์อาพาธ
2 งบอุดหนุน	720,000	
2.1 เงินอุดหนุน	720,000	
2.1.1 โครงการหอสงฆ์อาพาธ	400,000	สำหรับการดำเนินงานของหอสงฆ์อาพาธ
2.1.2 เงินอุดหนุนทุนส่งเสริมนักศึกษาพยาบาลผู้ชาย สำหรับดูแลพระสงฆ์อาพาธ	120,000	ให้ทุนนักศึกษาพยาบาลผู้ชาย จำนวน 3 ทุน ทุนละ 40,000 บาท
2.1.3 อุดหนุนการพัฒนาบุคลากร	200,000	เพื่อเป็นการพัฒนาบุคลากรที่ปฏิบัติงานในโรงพยาบาลสุทธาเวช
2 กองทุนการศึกษาและพัฒนานิสิตคณะแพทยศาสตร์ (ใช้ได้ทั้งเงินต้น และผลประโยชน์)	663,400	
1 งบดำเนินงาน	50,000	
1.1 ค่าวัสดุ	50,000	
1.1.1 เวชภัณฑ์ยา	50,000	สำหรับจัดหาเวชภัณฑ์ยา และวัคซีน เพื่อสนับสนุนเป็นสวัสดิการ นิสิตในการเตรียมความพร้อมด้านสุขภาพให้กับนิสิตก่อนขึ้นเรียน ชั้นคลินิกตามแหล่งฝึกต่างๆ เช่น หน้ากาก N95 เสื้อกาวน์ พลาสติกกันเปื้อน ถุงมือยาง ฯลฯ ที่ใช้สำหรับกรณีฉุกเฉินเร่งด่วน
2 งบอุดหนุน	613,400	
2.1 เงินอุดหนุน	613,400	

รายละเอียดคำขอตั้งงบประมาณรายจ่ายเงินกองทุน ประจำปีงบประมาณ พ.ศ. 2567

หมวดรายจ่าย/รายการ	งบประมาณรายจ่าย	เหตุผลคำชี้แจง
2.1.1 เงินอุดหนุนด้านการวิจัยสำหรับนิสิต	50,000	(1) สำหรับอุดหนุนเป็นการทำวิจัยสำหรับนิสิตคณะแพทยศาสตร์ ที่เห็นว่าเป็นการศึกษาวิจัยที่เป็นประโยชน์สนองตอบพันธกิจของ คณะแพทยศาสตร์และมหาวิทยาลัยมหาสารคาม จำนวน 2 รุ่น ๆ ละ 15,000 บาท เป็นเงิน 30,000 บาท (2) สำหรับอุดหนุนการนำเสนอผลงานวิจัยของนิสิตในระดับชาติ หรือนานาชาติ จำนวน 1 รุ่น รุ่นละ 20,000 บาท เป็นเงิน 20,000 บาท
2.1.2 เงินอุดหนุนทุนนิสิต	563,400	สำหรับอุดหนุนเป็นทุนการศึกษาให้นิสิตคณะแพทยศาสตร์ในระดับปริญญาตรี ทุกสาขาวิชา ที่ขาดแคลนทุนทรัพย์ หรือที่มีผลการเรียนดี มีความประพฤติเรียบร้อย หรือเป็นนักกิจกรรมเพื่อส่วนรวม หรือเพื่อจัดสรรสำหรับการอื่นใดตามมติที่ประชุม คณะกรรมการบริหารเงินกองทุนอนุมัติ ๆ ได้แก่ (1) ทุนโมโมท่าของคุณวรวรรณดี อัครวิเศษศิวะกุล 100,000 บาท (2) ทุนการศึกษาทั่วไปสำหรับนิสิตที่ขาดแคลนทุนทรัพย์ จำนวน 10 รุ่น ๆ ละ 5,000 บาท เป็นเงิน 50,000 บาท (3) ทุนการศึกษาทั่วไปสำหรับนิสิตนักกิจกรรม จำนวน 5 รุ่น ๆ ละ 5,000 บาท เป็นเงิน 25,000 บาท (4) รอกการจัดสรร กรณีเร่งด่วน/ฉุกเฉิน เป็นเงิน 388,400 บาท
3 กองทุนศาสตราจารย์ กิตติคุณ นายแพทย์เฉลิม วราวิทย์ (ใช้ได้ทั้งเงินต้น และผลประโยชน์)	17,500	
1 งบดำเนินงาน	10,000	
1.1 ค่าใช้สอย	10,000	
1.1.1 ค่าจ้างเหมาบริการ	10,000	เพื่อเป็นค่าจ้างเหมาบริการต่างๆ
2 งบอุดหนุน	7,500	
2.1 เงินอุดหนุน	7,500	
2.1.1 เงินอุดหนุนทุนนิสิต	7,500	เพื่อจัดสรรเป็นทุนการศึกษาแก่นักนิสิตคณะแพทยศาสตร์ 3 รุ่น รุ่นละ 2,500 บาท

โรงเรียนสาธิตมหาวิทยาลัยมหาสารคาม (ฝ่ายมัธยม)

ชื่อกองทุน : 1. กองทุนพัฒนาโรงเรียนสาธิตมหาวิทยาลัยมหาสารคาม

ประเภทกองทุน : ใช้ได้ทั้งเงินต้น และผลประโยชน์

วัตถุประสงค์ :

1. จัดสรรเป็นทุนการศึกษา การวิจัย การให้บริการวิชาการ การทำนุบำรุงศิลปวัฒนธรรม การฝึกอบรม การศึกษาดูงาน และการนำเสนอผลงาน

2. เพื่อสนับสนุนการจัดกิจกรรมที่มุ่งเน้นการสร้างชื่อเสียงของบุคลากรและนักเรียนของโรงเรียนสาธิตฯ ทั้ง 2 ฝ่าย

3. เพื่อพัฒนาศักยภาพในการแข่งขันของโรงเรียนสาธิตฯ ทั้ง 2 ฝ่าย ตามที่คณะกรรมการบริหารเงินกองทุนเห็นสมควร

4. เพื่อดำเนินการอื่นใด ตามที่คณะกรรมการบริหารเงินกองทุนเห็นชอบเป็นกรณีไป

คำขอตั้งงบประมาณรายจ่าย ประจำปีงบประมาณ พ.ศ. 2567

ชื่อกองทุน	เงินคงเหลือ	กรอบรายจ่าย	งบรายจ่าย	ร้อยละ
1. กองทุนพัฒนาโรงเรียนสาธิต มหาวิทยาลัยมหาสารคาม	67,682,084.89	64,723,305.54	5,594,400.00	8.64
รวมทั้งสิ้น	67,682,084.89	64,723,305.54	5,594,400.00	8.64

รายละเอียดคำขอตั้งงบประมาณรายจ่ายเงินกองทุน ประจำปีงบประมาณ พ.ศ. 2567

หมวดรายจ่าย/รายการ	งบประมาณรายจ่าย	เหตุผลคำชี้แจง
โรงเรียนสาธิตมหาวิทยาลัยมหาสารคาม (ฝ่ายมัธยม)	5,594,400	
1 กองทุนพัฒนาโรงเรียนสาธิตมหาวิทยาลัยมหาสารคาม (ใช้ได้ทั้งเงินต้น และผลประโยชน์)	5,594,400	
1 งบดำเนินงาน	2,889,400	
1.1 ค่าตอบแทน	622,600	
1.1.1 ค่าตอบแทนคณะกรรมการ	100,000	เพื่อค่าตอบแทนการทำผลงานวิชาการของบุคลากรโรงเรียน
1.1.2 ค่าตอบแทนอาจารย์พิเศษ	276,000	ค่าตอบแทนอาจารย์พิเศษเพื่อจัดการเรียนการสอนในสาขาวิชาที่ขาดแคลน/ทดแทนอาจารย์ลาออกในระหว่างภาคเรียน ประมาณการที่จำนวน 4 คน ชั่วโมงการสอนเดือนละไม่เกิน 23 ชั่วโมง/คน จำนวน 5 เดือน ค่าตอบแทนชั่วโมงละ 600 บาท (4*23*5*600* = 276,000 บาท
1.1.3 ค่าตอบแทนอาจารย์หอพัก	240,000	ค่าตอบแทนอาจารย์หอพัก จำนวน 17 คน หัวหน้าหอ อัตรา 2,000 บาท* 3 อัตรา* 12 เดือน=72,000 บาท อาจารย์หอพัก อัตรา 1,000 บาท *14 อัตรา*12เดือน = 168,000 บาท รวมทั้งสิ้น 240,000 บาท
1.1.4 ค่าเบี้ยประชุมคณะกรรมการ	6,600	เพื่อใช้เป็นค่าเบี้ยประชุมคณะกรรมการบริหารเงินกองทุนพัฒนาโรงเรียนสาธิตฯ จำนวน 2 ครั้ง (ประธานกรรมการ 1 คน 500 บาท กรรมการ 8 คนๆละ 300 บาท รวม 2,400 บาท ผู้ช่วยเลขานุการ 2 คนๆละ 200 บาท รวม 400 บาท) รวมทั้งสิ้น 3,300 บาท จำนวน 2 ครั้ง รวมเป็นเงินทั้งสิ้น 6,600 บาท
1.2 ค่าใช้สอย	1,566,800	
1.2.1 ค่าจ้างเหมาบริการ	300,000	เพื่อใช้ในจ้างเหมาบริการการซ่อมแซมระบบประปา 100,000 ระบบไฟฟ้า 100,000 เครื่องปรับอากาศ 100,000 (ซ่อมแซมและทำความสะอาด) ภายในบริเวณและอาคารต่างๆของโรงเรียน
1.2.2 ค่าจ้างเหมาบริการขนส่งข้อสอบ	15,000	เพื่อใช้ในการขนส่งแบบทดสอบทางเครื่องบิน การทดสอบเข้าศึกษาต่อระดับชั้น มัธยมศึกษาปีที่1และ4
1.2.3 ค่าจ้างเหมาบริการทำความสะอาดภาชนะใส่อาหาร	151,800	เพื่อใช้ในการจ้างเหมาบริการล้างภาชนะใส่อาหารกลางวัน จำนวน 2 คน ไม่เกินคนละ 7,590 บาท/เดือน (2*7,590*10= 151,800 บาท)
1.2.4 ค่าซ่อมแซมครุภัณฑ์	100,000	เพื่อซ่อมแซมครุภัณฑ์ที่ชำรุดเสียหายให้กลับสู่สภาพพร้อมใช้งาน
1.2.5 ค่าซ่อมแซมยานพาหนะและขนส่ง	400,000	เพื่อใช้ในการซ่อมแซมยานพาหนะและขนส่ง กรณีเกิดการชำรุดเสียหายเพื่อให้สามารถใช้งานได้อย่างปลอดภัย และค่าเปลี่ยนยางรถยนต์
1.2.6 ค่าเบี้ยประกันภัย	200,000	ใช้เพื่อต่อประกันภัยรถยนต์ของทางโรงเรียน จำนวน 6 คัน และรถจักรยานยนต์จำนวน 1 คัน

รายละเอียดคำขอตั้งงบประมาณรายจ่ายเงินกองทุน ประจำปีงบประมาณ พ.ศ. 2567

หมวดรายจ่าย/รายการ	งบประมาณรายจ่าย	เหตุผลคำชี้แจง
1.2.7 ค่าเบี้ยเลี้ยง ค่าเช่าที่พักและค่าพาหนะ	300,000	เพื่อใช้ในการเดินทางไปราชการของบุคลากรในโรงเรียน เพื่อเพิ่มพูนทักษะการทำงานและนำนักเรียนเข้าร่วมกิจกรรมต่างๆ
1.2.8 ค่ารับรองและพิธีการ	100,000	เพื่อใช้ในการรับรองกรรมการการประชุมของโรงเรียนและบุคคลภายนอกที่มาทำกิจกรรมร่วมกับโรงเรียน
1.3 ค่าวัสดุ	700,000	
1.3.1 วัสดุการศึกษา	300,000	เพื่อใช้ในการจัดซื้อวัสดุเพื่อใช้ในการจัดการเรียนการสอน
1.3.2 วัสดุน้ำมันเชื้อเพลิงและหล่อลื่น	300,000	เพื่อใช้ในการเติมน้ำมันรถยนต์ของทางราชการ อุปกรณ์ที่ต้องใช้น้ำมันในการใช้งาน และก๊าซหุงต้มสำหรับงานครัว
1.3.3 วัสดุสำนักงาน	100,000	เพื่อใช้ในการจัดซื้อวัสดุเพื่อใช้ในงานสำนักงาน
2 งบอุดหนุน	2,305,000	
2.1 เงินอุดหนุน	2,305,000	
2.1.1 ทุนสนับสนุนการวิจัยบุคลากร	150,000	เพื่อใช้ในการสนับสนุนการทำวิจัยด้านการจัดการเรียนการสอนของบุคลากรสายวิชาการและการปฏิบัติงานของบุคลากรสายสนับสนุน ไม่เกิน 10 ทุน ทุนละไม่เกิน 20,000 บาท ทั้งนี้ตามงบประมาณที่ได้รับการจัดสรรและเนื่องจากโรงเรียนสาธิตฯ ทำการจัดการเรียนการสอนในระดับมัธยมศึกษา การกำหนดหัวข้อและขอบเขตในการวิจัยจะเน้นไปที่การจัดการเรียนการสอนสำหรับนักเรียนมัธยมเพื่อพัฒนาการเรียนการสอนให้มีประสิทธิภาพ การขอทุนจากกองวิจัยฯ อาจไม่สามารถดำเนินการตรงตามวัตถุประสงค์ที่ทางโรงเรียนกำหนดไว้ ทั้งนี้การใช้เงินกองทุนพัฒนาโรงเรียนสาธิตฯ ในการขอทุนวิจัยสำหรับโรงเรียนจึงน่าจะมีความเหมาะสมในการนำผลจากการวิจัยมาใช้ในการพัฒนาโรงเรียนตรงตามวัตถุประสงค์ของการจัดตั้งกองทุนดังกล่าว
2.1.2 โครงการนำนักเรียนเข้าร่วมการแข่งขันกีฬาสาธิตสามัคคี	800,000	เพื่อนำนักเรียนเข้าร่วมการแข่งขันกีฬาสาธิตสามัคคี
2.1.3 โครงการพัฒนาทักษะอาชีพการเป็นผู้ประกอบการและทักษะชีวิตของผู้เรียน	50,000	เป็นโครงการที่จัดทำขึ้นเพื่อส่งเสริมให้นักเรียนได้เรียนรู้เพื่อเพิ่มพูนทักษะวิชาชีพเพื่อเตรียมเข้าสู่การพัฒนาตนเองในศตวรรษที่ 21
2.1.4 โครงการพัฒนานักเรียนให้เป็นคนเก่งที่มีศักยภาพในการแข่งขันกับคนอื่น	175,000	เพื่อสนับสนุนการเข้าร่วมแข่งขันและรับรางวัลของนักเรียน ทั้งภายในและภายนอกมหาวิทยาลัย ใช้สำหรับการสมัครเข้าสอบแข่งขันทางวิชาการและกิจกรรมอื่นๆของนักเรียน และใช้สำหรับการลงทะเบียนฝึกอบรมทักษะด้านต่างๆของนักเรียนจำนวนผู้เข้าร่วมโครงการ 300 คน
2.1.5 โครงการพัฒนาศักยภาพการปฏิบัติงานของบุคลากร	600,000	เพื่อใช้ในการพัฒนาตนเองของบุคลากรเพื่อเพิ่มพูนประสบการณ์ในการทำงานและการเรียนรู้ตลอดชีวิต

รายละเอียดคำขอตั้งงบประมาณรายจ่ายเงินกองทุน ประจำปีงบประมาณ พ.ศ. 2567

หมวดรายจ่าย/รายการ	งบประมาณรายจ่าย	เหตุผลคำชี้แจง
2.1.6 โครงการพัฒนาศักยภาพนักเรียนที่มีผลการเรียน ก้าวหน้าและผลการเรียนเป็นเลิศ	300,000	เพื่อใช้ในการจัดโครงการเพื่อสร้างแรงจูงใจและสร้างขวัญกำลังใจ ในการพัฒนาตนเองไปสู่การมีผลการเรียนที่ดีขึ้น
2.1.7 โครงการยกย่องเชิดชูเกียรติชาวสาธิต มมส	50,000	เพื่อยกย่องบุคลากรที่ปฏิบัติหน้าที่ในการทำงานและ สร้างขวัญ กำลังใจในการปฏิบัติงาน
2.1.8 โครงการสนับสนุนการบริหารกิจการสถานักเรียน	80,000	สนับสนุนการจัดกิจกรรม/โครงการของสถานักเรียน ตาม นโยบายที่ได้นำเสนอต่อนักเรียนในการลงรับสมัครคัดเลือกเข้า เป็นสถานักเรียน
2.1.9 โครงการสัมมนาการกำกับติดตามแผนยุทธศาสตร์ การพัฒนาโรงเรียน	100,000	เพื่อใช้ในการจัดทำและสรุปแผนยุทธศาสตร์ของโรงเรียนประจำปี
3 งบรายจ่ายอื่น	400,000	
3.1 รายจ่ายอื่น	400,000	
3.1.1 ค่าใช้จ่ายในการเดินทางไปราชการต่างประเทศ ชั่วคราว	400,000	"เพื่อใช้ในการเดินทางไปราชการต่างประเทศของบุคลากรเพื่อ ดูแลนักเรียนในกรณีเข้าร่วมโครงการแลกเปลี่ยนภาษาวัฒนธรรม การเข้าค่ายทางด้านภาษาและวิทยาศาสตร์เทคโนโลยี ที่ประเทศ เกาหลีใต้ ประเทศสิงคโปร์ และประเทศมาเลเซีย ของนักเรียน โครงการ SEM ระดับชั้น ม.3/1 และ 3./2 และ โครงการ Gifted ระดับชั้น ม.5/1,ม.5/2 และ ม.5/8 รวมทั้งสิ้น 200 คน สัดส่วน อาจารย์ที่ดูแลนักเรียน 1 คนต่อนักเรียน 20 คน ค่าเบี้ยเลี้ยงใน ต่างประเทศ 5 วัน*2,100 บาท*10 คน จำนวน 105,000 บาท ค่าที่พัก 4 คืน*1,500 บาท *10 คน จำนวน 60,000 บาท ค่าใช้จ่ายในการเดินทางไปราชการต่างประเทศของบุคลากรใน การพัฒนาตนเอง ณ ประเทศมาเลเซีย ค่าเบี้ยเลี้ยงในต่างประเทศ 5 วัน *2,100 บาท*10 คน จำนวน 105,000 บาท ค่าที่พัก 4 คืน*1,500 บาท*10 คน จำนวน 60,000 บาท ค่าตัวเครื่องบิน โดยสารไป-กลับ 7,000 บาท*10 คน จำนวน 70,000 บาท"

โรงเรียนสาธิตมหาวิทยาลัยมหาสารคาม (ฝ่ายประถม)

ชื่อกองทุน : 1. กองทุนพัฒนาโรงเรียนสาธิตมหาวิทยาลัยมหาสารคาม

ประเภทกองทุน : ใช้ได้ทั้งเงินต้น และผลประโยชน์

วัตถุประสงค์ :

1. จัดสรรเป็นทุนการศึกษา การวิจัย การให้บริการวิชาการ การทำนุบำรุงศิลปวัฒนธรรม การฝึกอบรม การศึกษาดูงาน และการนำเสนอผลงาน
2. เพื่อสนับสนุนการจัดกิจกรรมที่มุ่งเน้นการสร้างชื่อเสียงของบุคลากรและนักเรียนของโรงเรียนสาธิตฯ ทั้ง 2 ฝ่าย
3. เพื่อพัฒนาศักยภาพในการแข่งขันของโรงเรียนสาธิตฯ ทั้ง 2 ฝ่าย ตามที่คณะกรรมการบริหารเงินกองทุนเห็นสมควร
4. เพื่อดำเนินการอื่นใด ตามที่คณะกรรมการบริหารเงินกองทุนเห็นชอบเป็นกรณีไป

คำขอตั้งงบประมาณรายจ่าย ประจำปีงบประมาณ พ.ศ. 2567

ชื่อกองทุน	เงินคงเหลือ	กรอบรายจ่าย	งบรายจ่าย	ร้อยละ
1. กองทุนพัฒนาโรงเรียนสาธิตมหาวิทยาลัยมหาสารคาม	13,329,249.28	12,289,490.56	2,958,700	24.08
รวมทั้งสิ้น	13,329,249.28	12,289,490.56	2,958,700	24.08

รายละเอียดคำขอตั้งงบประมาณรายจ่ายเงินกองทุน ประจำปีงบประมาณ พ.ศ. 2567

หมวดรายจ่าย/รายการ	งบประมาณรายจ่าย	เหตุผลคำชี้แจง
โรงเรียนสาธิตมหาวิทยาลัยมหาสารคาม (ฝ่ายประถม)	2,958,700	
1 กองทุนพัฒนาโรงเรียนสาธิตมหาวิทยาลัยมหาสารคาม (ใช้ได้ทั้งเงินต้น และผลประโยชน์)	2,958,700	
1 งบดำเนินงาน	552,700	
1.1 ค่าตอบแทน	6,600	
1.1.1 ค่าเบี้ยประชุมคณะกรรมการ	6,600	เพื่อใช้เป็นค่าเบี้ยประชุมคณะกรรมการบริหารเงินกองทุนพัฒนาโรงเรียนสาธิตฯ จำนวน 2 ครั้ง (ประธานกรรมการ 1 คน 500 บาท กรรมการ 8 คนๆละ 300 บาท รวม 2,400 บาท ผู้ช่วยเลขานุการ 2 คนๆละ 200 บาท รวม 400 บาท) รวมทั้งสิ้น 3,300 บาท จำนวน 2 ครั้ง รวมเป็นเงินทั้งสิ้น 6,600 บาท
1.2 ค่าใช้สอย	196,100	
1.2.1 ค่าเบี้ยประกันอุบัติเหตุนักเรียน	195,000	ค่าเบี้ยประกันอุบัติเหตุนักเรียน จำนวน 1,300 คน ๆ ละ 150 บาท (1,300*150 = 195,000 บาท)
1.2.2 ค่ารับรองและพิธีการ	1,100	เพื่อเป็นค่าจักหาอาหารว่างและเครื่องดื่มสำหรับการประชุมกรรมการบริหารเงินกองทุน (15*35*2 = 1,050 บาท)
1.3 ค่าวัสดุ	350,000	
1.3.1 วัสดุการศึกษา	30,000	เป็นค่าใช้จ่ายในการจัดหาวัสดุการศึกษา เพื่อการเรียนการสอน
1.3.2 วัสดุกีฬา	5,000	เป็นค่าใช้จ่ายในการจัดหาวัสดุการศึกษา เพื่อการเรียนการสอน วิชาสุขศึกษาและพลศึกษา
1.3.3 วัสดุดนตรีและนาฏศิลป์	5,000	เป็นค่าใช้จ่ายในการจัดหาวัสดุดนตรีและนาฏศิลป์ เพื่อการเรียน การสอนวิชาดนตรีและนาฏศิลป์
1.3.4 วัสดุน้ำมันเชื้อเพลิงและหล่อลื่น	300,000	เป็นค่าน้ำมันเชื้อเพลิงสำหรับ 1.รถยนต์ และเครื่องตัดหญ้า เครื่องสูบน้ำสำหรับทำความสะอาดสรวายน้ำ จำนวน 180,000 บาท 2. เป็นค่าแก๊สหุงต้มในการประกอบอาหารกลางวันและอาหารว่าง จำนวน 120,000 บาท รวมตั้ง 300,000 บาท
1.3.5 วัสดุหนังสือและตำรา	10,000	เพื่อเป็นค่าจัดหาหนังสือและวารสารเข้าห้องสมุด
2 งบอุดหนุน	956,000	
2.1 เงินอุดหนุน	956,000	
2.1.1 โครงการเตรียมความพร้อมและเข้าร่วมการแข่งขัน กีฬาสีสามัคคี ครั้งที่ 46	656,000	เพื่อเป็นค่าใช้จ่ายในการเตรียมความพร้อมนักเรียนเพื่อเข้าร่วมการแข่งขันกีฬาสีสามัคคี ครั้งที่ 46 ณ โรงเรียนสาธิตมหาวิทยาลัยเชียงใหม่

รายละเอียดคำขอตั้งงบประมาณรายจ่ายเงินกองทุน ประจำปีงบประมาณ พ.ศ. 2567

หมวดรายจ่าย/รายการ	งบประมาณรายจ่าย	เหตุผลคำชี้แจง
2.1.2 โครงการส่งเสริมและพัฒนาทักษะทางวิชาการของนักเรียน ประจำปีการศึกษา 2566	200,000	เพื่อเป็นค่าใช้จ่ายในการนำนักเรียนเข้าร่วมการแข่งขันทางวิชาการ กีฬา ความสามารถพิเศษ รวมถึงการนำนักเรียนเข้ารับรางวัลทางวิชาการต่าง ๆ
2.1.3 อุดหนุนทุนวิจัยสำหรับบุคลากร	100,000	ทุนสนับสนุนการจัดทำวิจัยสำหรับบุคลากร ทุนละ 20,000 บาท จำนวน 5 ทุน
3 งบรายจ่ายอื่น	1,450,000	
3.1 รายจ่ายอื่น	1,450,000	
3.1.1 ค่าใช้จ่ายในการเดินทางไปราชการต่างประเทศชั่วคราว	400,000	เพื่อเป็นค่าใช้จ่ายของบุคลากร ในกรณีต้องนำนักเรียนทุนแลกเปลี่ยน ณ ประเทศเกาหลีใต้ 86,275 บาท แลกเปลี่ยนทุนจีน 143,275 บาท และ แลกเปลี่ยนภาษาและวัฒนธรรม จำนวน 2 ครั้ง ๆ ละ 86,275 บาท ($86,275 \times 2 = 172,550$) รวม 402,100 บาท
3.1.2 โครงการทุนแลกเปลี่ยนภาษาและวัฒนธรรม	300,000	เพื่อจัดสรรเป็นเงินทุนส่งเสริมภาษาต่างประเทศให้กับนักเรียนระดับชั้นประถมศึกษาปีที่ 4 และ 5 จำนวน 20 ทุน ๆ ละ 15,000 บาท โดยผู้รับทุนต้องเป็นผู้ที่มีคุณสมบัติตามประกาศการจัดสรรทุน
3.1.3 โครงการนักเรียนแลกเปลี่ยนภาษาและวัฒนธรรมต่างประเทศ 5 ESC	375,000	เพื่อสมทบค่าใช้จ่ายให้นักเรียนในโครงการแลกเปลี่ยนภาษาและวัฒนธรรมต่างประเทศ สำหรับนักเรียนชั้นประถมศึกษาปีที่ 5 ESC จำนวน 25 คน ๆ ละไม่เกิน 15,000 บาท ($15,000 \text{ บาท} \times 25 \text{ คน} = 375,000 \text{ บาท}$)
3.1.4 โครงการนักเรียนแลกเปลี่ยนภาษาและวัฒนธรรมต่างประเทศ 6 ESC	375,000	เพื่อสมทบค่าใช้จ่ายให้นักเรียนในโครงการแลกเปลี่ยนภาษาและวัฒนธรรมต่างประเทศ สำหรับนักเรียนชั้นประถมศึกษาปีที่ 6 ESC จำนวน 25 คน ๆ ละไม่เกิน 15,000 บาท ($15,000 \text{ บาท} \times 25 \text{ คน} = 375,000 \text{ บาท}$)

สำนักวิทยบริการ

ชื่อกองทุน : 1. กองทุนศูนย์สารนิเทศอีสานสิรินธร

ประเภทกองทุน : ใช้ได้เฉพาะผลประโยชน์

วัตถุประสงค์ :

1. เป็นค่าใช้จ่ายเพื่อการดำเนินงานของศูนย์สารนิเทศอีสานสิรินธร
2. เป็นทุนเพื่อการวิจัยในหัวข้อที่กำหนดโดยคณะกรรมการบริหารกองทุน
3. เป็นค่าใช้จ่ายเพื่อการอื่นใดตามมติของคณะกรรมการบริหารกองทุน โดยสอดคล้องกับภารกิจหลักของศูนย์สารนิเทศอีสานสิรินธร

ชื่อกองทุน : 2. กองทุนสำนักวิทยบริการ

ประเภทกองทุน : ใช้ได้เฉพาะผลประโยชน์

วัตถุประสงค์ :

1. จัดสรรเป็นทุนพัฒนาบุคลากรของสำนักวิทยบริการ
2. จัดสรรเพื่อการอื่นใดตามมติที่ประชุมคณะกรรมการบริหารกองทุนอนุมัติ

ชื่อกองทุน : 3. กองทุนห้องศาสตราจารย์บุญชนะ อุตถากร

ประเภทกองทุน : ใช้ได้ทั้งเงินต้นและผลประโยชน์

วัตถุประสงค์ :

1. จัดสรรเป็นเงินซื้อทรัพยากรสารสนเทศ วัสดุ และครุภัณฑ์ เพื่อบริการในห้องศาสตราจารย์บุญชนะ อุตถากร
2. จัดสรรเพื่อการอื่นใดตามมติที่ประชุมคณะกรรมการบริหารกองทุน

คำขอตั้งงบประมาณรายจ่าย ประจำปีงบประมาณ พ.ศ. 2567

ชื่อกองทุน	เงินคงเหลือ	กรอบรายจ่าย	งบรายจ่าย	ร้อยละ
1. กองทุนศูนย์สารนิเทศอีสานสิรินธร	5,188,690.38	2,852,807.16	1,358,000	47.60
2. กองทุนสำนักวิทยบริการ	922,408.28	380,597.39	100,000	26.27
3. กองทุนห้องศาสตราจารย์บุญชนะ อุตถากร	2,610.10	2,602.11	ไม่ตั้งงบ	-
รวมทั้งสิ้น	6,113,708.76	3,236,006.66	1,458,000	45.06

รายละเอียดคำขอตั้งงบประมาณรายจ่ายเงินกองทุน ประจำปีงบประมาณ พ.ศ. 2567

หมวดรายจ่าย/รายการ	งบประมาณรายจ่าย	เหตุผลคำชี้แจง
สำนักวิทยบริการ	1,458,000	
1 กองทุนศูนย์สารสนเทศอีสานสิรินธร (ใช้ได้เฉพาะผลประโยชน์)	1,358,000	
1 งบลงทุน	1,358,000	
1.1 ค่าครุภัณฑ์	1,358,000	
1.1.1 รถโดยสาร (ดีเซล) ขนาด 12 ที่นั่ง ปริมาณ กระบอกสูบไม่ต่ำกว่า 2,400 ซีซี พร้อมตกแต่ง VIP จำนวน 1 คัน	1,358,000	เพื่อจัดซื้อครุภัณฑ์ยานพาหนะและขนส่ง (รถโดยสาร 12 ที่นั่ง-ดีเซล) จำนวน 1 คัน สำหรับนำมาใช้ปฏิบัติงานตามภารกิจในการเดินทางไปติดต่อราชการ อบรม ประชุมสัมมนา การติดต่อประสานงานกับหน่วยงานอื่น ๆ เพื่อทดแทนครุภัณฑ์ยานพาหนะและขนส่งเดิมจำนวน 3 คัน ที่มีอายุการใช้งานมากกว่า 31 ปี 1 คัน และมากกว่า 13 ปี 2 คัน ซึ่งปัจจุบันมีสภาพเก่าและชำรุดหากนำไปใช้ในราชการต่อไปอาจจะต้องเสียค่าใช้จ่ายในการซ่อมเป็นจำนวนมาก และอาจก่อให้เกิดอันตรายและอุบัติเหตุแก่บุคลากรสำนักวิทยบริการได้ ประกอบกับสำนักวิทยบริการมีบุคลากรและภารกิจงานเพิ่มมากขึ้นทำให้ไม่มีรถยนต์ที่อยู่ในสภาพพร้อมและเพียงพอเพื่อรองรับการปฏิบัติงานตามภารกิจที่ได้รับมอบหมาย
2 กองทุนสำนักวิทยบริการ (ใช้ได้เฉพาะผลประโยชน์)	100,000	
1 งบรายจ่ายอื่น	100,000	
1.1 รายจ่ายอื่น	100,000	
1.1.1 โครงการพัฒนาศักยภาพบุคลากร	100,000	เป็นทุนพัฒนาบุคลากรสำนักวิทยบริการเพื่อพัฒนาทักษะและศักยภาพที่สนับสนุนการทำงานตามนโยบายการเป็น Smart University ของมหาวิทยาลัย โดยการให้บุคลากรได้มีโอกาสเดินทางไปแลกเปลี่ยนบุคลากรยังต่างประเทศเพื่อเรียนรู้ภาษาและวัฒนธรรมจากเจ้าของภาษาโดยตรง เพิ่มประสบการณ์ให้กับตนเองในการทำงานในห้องสมุดที่มีความก้าวหน้าด้านเทคโนโลยี รวมถึงทำให้บุคลากรมีความรู้ความเข้าใจในวัฒนธรรมที่แตกต่างซึ่งทำให้สามารถนำกลับมาใช้ในการปฏิบัติงานที่สอดคล้องสถานการณ์ของมหาวิทยาลัยในปัจจุบันที่มีผู้ใช้บริการเป็นนิสิตจากหลากหลายประเทศ

กองกลาง

ชื่อกองทุน : 1. กองทุนสวัสดิการมหาวิทยาลัยมหาสารคาม พ.ศ. 2560

ประเภทกองทุน : ใช้ได้ทั้งเงินต้น และผลประโยชน์

วัตถุประสงค์ :

1. เพื่อสนับสนุนการจัดกิจกรรมแสดงความยินดีและแสดงความเสียใจกับบุคลากร
2. เพื่อสนับสนุนกิจกรรมการสร้างความสามัคคี สร้างขวัญและกำลังใจกับบุคลากร
3. เพื่อสนับสนุนการจัดกิจกรรมแสดงความยินดีและแสดงความเสียใจกับผู้มีการคุณ
4. เพื่อสนับสนุนกิจกรรมการส่งเสริมและทำนุบำรุงศิลปวัฒนธรรม
5. เพื่อสนับสนุนกิจกรรมงานรัฐพิธี
6. เพื่อจัดสรรสำหรับการอื่นใดตามมติที่ประชุมคณะกรรมการบริหารเงินกองทุน

ข้อมูลงบประมาณ ประจำปีงบประมาณ พ.ศ. 2567

ชื่อกองทุน	เงินคงเหลือ	กรอบรายจ่าย	งบรายจ่าย	ร้อยละ
1. กองทุนสวัสดิการมหาวิทยาลัยมหาสารคาม พ.ศ. 2560	494,562.11	2,000,000	1,000,000	50.00
รวมทั้งสิ้น	494,562.11	2,000,000	1,000,000	50.00

รายละเอียดคำขอตั้งงบประมาณรายจ่ายเงินกองทุน ประจำปีงบประมาณ พ.ศ. 2567

หมวดรายจ่าย/รายการ	งบประมาณรายจ่าย	เหตุผลคำชี้แจง
กองกลาง	1,000,000	
1 กองทุนสวัสดิการมหาวิทยาลัยมหาสารคาม พ.ศ. 2560 (ใช้ได้ทั้งเงินต้น และผลประโยชน์)	1,000,000	
1 งบอุดหนุน	1,000,000	
1.1 เงินอุดหนุน	1,000,000	
1.1.1 อุดหนุนกิจกรรมแสดงความยินดีและแสดงความ เสียใจกับบุคลากร และผู้มีอุปการคุณต่อมหาวิทยาลัย	1,000,000	

กองกิจการนิสิต

ชื่อกองทุน : 1. กองทุนสวัสดิภาพนิสิต มหาวิทยาลัยมหาสารคาม

ประเภทกองทุน : ใช้ได้ทั้งเงินต้น และผลประโยชน์

วัตถุประสงค์ :

1. จัดสรรเป็นค่าใช้จ่าย เพื่อช่วยเหลือผู้ประสบภัยอันเนื่องจากอุบัติเหตุอันเป็นเหตุให้กิจการสูญเสียต่อชีวิต และบาดเจ็บทางร่างกายในระหว่างวันที่ศึกษาในมหาวิทยาลัย
2. จัดสรรเป็นค่าใช้จ่ายในการดำเนินกิจกรรมที่เป็นประโยชน์ต่อนิสิตตลอดจนเป็นสวัสดิการช่วยเหลือด้านทุนการศึกษาแก่นิสิตที่ขาดแคลนทุนทรัพย์ นิสิตที่มีผลการเรียนดี นิสิตที่สร้างชื่อเสียงแก่มหาวิทยาลัยและนิสิตที่สร้างสรรค์ผลงานด้านกิจกรรมนิสิต
3. นำเงินเหลือจ่ายหรือดอกผลในกิจกรรมที่ก่อให้เกิดประโยชน์ เพื่อเพิ่มพูนรายได้ เช่น ฝากธนาคาร ซื้อพันธบัตรรัฐบาล หรือโดยวิธีการอื่น ตามที่คณะกรรมการบริหารกองทุนเห็นชอบ

ชื่อกองทุน : 2. กองทุนพัฒนาศักยภาพนิสิตมหาวิทยาลัยมหาสารคาม (ระเบียบเฉพาะ)

ประเภทกองทุน : -ไม่ระบุ-

วัตถุประสงค์ :

1. จัดสรรเป็นทุนการศึกษาแก่นิสิต ที่มีผลการเรียนดี หรือมีความรู้ ความสามารถเฉพาะด้าน หรือขาดแคลนทุนทรัพย์
2. จัดสรรเป็นทุนเพื่อส่งเสริมทักษะการเรียนรู้ทุกด้านแก่นิสิต
3. จัดสรรเป็นทุนสนับสนุนทุนการฝึกอบรม หรือการแลกเปลี่ยนการฝึกประสบการณ์วิชาชีพ หรือกิจกรรมของนิสิต
4. จัดสรรเพื่อการอื่นในการพัฒนาศักยภาพของนิสิตตามมติที่ประชุมคณะกรรมการบริหารกองทุน

ชื่อกองทุน : 3. กองทุน เจ อาร์ เพื่อการพัฒนาที่ยั่งยืนสำหรับนิสิตมหาวิทยาลัยมหาสารคาม พ.ศ. 2564

ประเภทกองทุน : ใช้ได้ทั้งเงินต้น และผลประโยชน์

วัตถุประสงค์ :

1. เพื่อพัฒนาทักษะการประกอบอาชีพของนิสิตระหว่างเรียน
2. สนับสนุนเงินกู้ยืมสำหรับนิสิต เพื่อสร้างรายได้ระหว่างเรียน

คำขอตั้งงบประมาณรายจ่าย ประจำปีงบประมาณ พ.ศ. 2567

ชื่อกองทุน	เงินคงเหลือ	กรอบรายจ่าย	งบรายจ่าย	ร้อยละ
1. กองทุนสวัสดิภาพนิสิต มหาวิทยาลัยมหาสารคาม	62,093,624	65,896,413	12,000,000	18.21
2. กองทุนพัฒนาศักยภาพนิสิต มหาวิทยาลัยมหาสารคาม พ.ศ. 2564	19,650,966	25,586,114	7,195,000	28.12

ชื่อกองทุน	เงินคงเหลือ	กรอบรายจ่าย	งบรายจ่าย	ร้อยละ
3. กองทุน เจ อาร์ เพื่อการพัฒนาที่ยั่งยืนสำหรับนิสิตมหาวิทยาลัยมหาสารคาม พ.ศ. 2564	1,006,045	1,002,330	325,000	32.42
รวมทั้งสิ้น	82,750,635	92,484,857	19,520,000	21.11

รายละเอียดคำขอตั้งงบประมาณรายจ่ายเงินกองทุน ประจำปีงบประมาณ พ.ศ. 2567

หมวดรายจ่าย/รายการ	งบประมาณรายจ่าย	เหตุผลคำชี้แจง
กองกิจการนิสิต	19,520,000	
1 กองทุน เจ อาร์ เพื่อการพัฒนาที่ยั่งยืนสำหรับนิสิต มหาวิทยาลัยมหาสารคาม พ.ศ.2564 (ใช้ได้ทั้งเงินต้น และผลประโยชน์)	325,000	
1 งบดำเนินงาน	25,000	
1.1 ค่าตอบแทน	20,000	
1.1.1 ค่าเบี้ยประชุมคณะกรรมการ	20,000	ประชุมคณะกรรมการกองทุน ครั้งละ 4,000 บาท* 5 ครั้งค่า
1.2 ค่าใช้สอย	5,000	
1.2.1 ค่ารับรองและพิธีการ	5,000	รับรองการประชุมของคณะกรรมการกองทุน ครั้งละ 1,000 บาท* 5 ครั้ง (กรรมการ 8 คน + เลขานุและผู้เข้าร่วม 3-4 คน = 12) เบรก 35 ข้าว 50 บาท
2 งบอุดหนุน	300,000	
2.1 เงินอุดหนุน	300,000	
2.1.1 อุดหนุนทุนเพื่อการเป็นผู้ประกอบการสำหรับนิสิต	300,000	อุดหนุนทุนเพื่อการประกอบอาชีพของนิสิต 30,000 บาท *10 ทุน
2 กองทุนสวัสดิภาพนิสิต มหาวิทยาลัยมหาสารคาม (ใช้ได้ทั้งเงินต้น และผลประโยชน์)	12,000,000	
1 งบบุคลากร	1,554,300	
1.1 หมวดค่าจ้างชั่วคราว	1,554,300	
1.1.1 เจ้าหน้าที่บริหารงานทั่วไป จำนวน 1 อัตรา (อัตราละ 15,000 บาท)	180,000	เพื่อปฏิบัติงานด้านการเงินและบัญชี เบิกจ่ายค่ารักษาพยาบาลให้แก่นิสิต
1.1.2 นักวิชาการศึกษา จำนวน 3 อัตรา (อัตราละ 15,000 บาท)	540,000	เพื่อปฏิบัติงานสวัสดิภาพนิสิต ตรวจตราพื้นที่มหาวิทยาลัย และช่วยเหลือนิสิตร่วมกับรพพยาบาล (หัวหน้าเวร ประจำรถสายตรวจ)
1.1.3 ผู้ช่วยพยาบาล จำนวน 3 อัตรา (อัตราละ 8,690 บาท)	312,900	เพื่อช่วยเหลือและปฐมพยาบาลเบื้องต้นให้แก่นิสิต จำนวน 3 กะ/ 1 คน
1.1.4 พนักงานขับรถ จำนวน 5 อัตรา (อัตราละ 8,690 บาท)	521,400	เพื่อปฏิบัติงาน ขับรถ พยาบาล และรถสายตรวจ ในโครงการสวัสดิภาพนิสิต (รถพยาบาล 3 คน /3 กะ ต่อวัน) (รถสายตรวจ 2 กะ ต่อวัน)
2 งบดำเนินงาน	1,840,200	
2.1 ค่าตอบแทน	931,200	
2.1.1 ค่าตอบแทนการปฏิบัติงานเจ้าหน้าที่ตำรวจ	219,600	ตอบแทนตำรวจในการปฏิบัติหน้าที่ ตรวจรอบพื้นที่ มหาวิทยาลัย วันละ 2 คน คนละ 300 บาท จำนวน 365 วัน
2.1.2 ค่าตอบแทนการปฏิบัติงานนอกเวลาราชการเจ้าหน้าที่หน่วยสวัสดิภาพนิสิต	600,000	เวลาของเจ้าหน้าที่ปฏิบัติงาน ในวันหยุด ปกติ และวันหยุดราชการ จำนวน 11 คน ใช้เกณฑ์เบิกจ่ายตามประกาศกองทุน

รายละเอียดคำขอตั้งงบประมาณรายจ่ายเงินกองทุน ประจำปีงบประมาณ พ.ศ. 2567

หมวดรายจ่าย/รายการ	งบประมาณรายจ่าย	เหตุผลคำชี้แจง
2.1.3 ค่าเบี้ยประชุมคณะกรรมการ	15,600	ค่าตอบแทนการประชุมคณะกรรมการ ครั้งละ 2600 บาท จำนวน 6 ครั้ง
2.1.4 ค่าตอบแทนการปฏิบัติงานที่มีความเสี่ยงหรือเป็นอันตราย	96,000	ค่าเสี่ยงภัยการปฏิบัติหน้าที่ด้านการรักษาพยาบาล 8 คน * 12* เดือน * 1000 บาท
2.2 ค่าใช้สอย	309,000	
2.2.1 ค่าจ้างเหมาบริการ	10,000	เพื่อใช้จ้างเหมาปรับปรุง สติ๊กเกอร์ รอบรพพยาบาล รดุกเงิน // กรณี ลอกหลุด ตามรอบระยะเวลา ล้างเครื่องปรับอากาศ
2.2.2 ค่าซ่อมแซมครุภัณฑ์	5,000	สำหรับซ่อมครุภัณฑ์กองทุน เช่น แก้อีโต้ะ คอมพิวเตอร์ วิทยุ อื่นๆ
2.2.3 ค่าซ่อมแซมยานพาหนะและขนส่ง	100,000	สำหรับซ่อมแซมรถ รถพยาบาล 2 คัน สายตรวจ 1 คัน //เปลี่ยนยาง และบำรุงรักษา เปลี่ยนยางในวงเงิน 40,000 บาท บำรุงรักษา 60,000 บาท
2.2.4 ค่าเบี้ยประกันภัยรถยนต์	75,000	ค่าเบี้ยประกันและพรบ รถพยาบาล 2 คัน คันละ 30000 บาท สายตรวจ 1 คัน 15,000 บาท
2.2.5 ค่าเบี้ยเลี้ยง ค่าเช่าที่พักและค่าพาหนะ	30,000	ค่าใช้จ่ายในการเดินทางไปอบรมพัฒนาตนเอง ของเจ้าหน้าที่ 20,000 และการเดินทางเยี่ยมญาติที่ป่วย หรือ เสียชีวิต เพื่อเป็นการสร้างขวัญและกำลังใจ 10,000
2.2.6 ค่ารับรองและพิธีการ	6,000	ค่ารับรองในการประชุม ครั้งละ 1000 บาท จำนวน 6 ครั้ง
2.2.7 เงินสมทบกองทุนเงินทดแทน	5,000	สมทบกองทุนเงินทดแทน(ในกองทุนประกันสังคม)
2.2.8 เงินสมทบประกันสังคม (ในฐานะนายจ้าง)	78,000	เงินสมทบประกันสังคม ลูกจ้างกองทุนสวัสดิภาพนิสิต จำนวน 12 คน เงินเดือน 1,554,240.00 บาท ร้อยละ 5 เท่ากับ 77,712.00 บาท
2.3 ค่าสาธารณูปโภค	35,000	
2.3.1 ค่าโทรศัพท์	35,000	ค่าโทรศัพท์งานสวัสดิภาพนิสิต ประกอบด้วย สายด่วนสายตรวจ และพยาบาลจำนวน 2 หมายเลข สายด่วนสุขภาพจิต จำนวน 1 หมายเลข 12 เดือน เดือนละ 2,916 บาท
2.4 ค่าวัสดุ	565,000	
2.4.1 วัสดุเครื่องแต่งกาย	35,000	ซื้อชุดปฏิบัติการให้บุคลากรที่ปฏิบัติงานในโครงการ ปีละ 1 ชุด ชุดละ 2500 บาท จำนวน 14 คน
2.4.2 วัสดุเชื้อเพลิงและหล่อลื่น	200,000	สำหรับซื้อเชื้อเพลิง รถสายตรวจ 1 คัน รถพยาบาล 2 คัน ให้บริการ แกนีสิต 24 ชม (เดือนละ 5000 บาท จำนวน 12 เดือน รถ 3 คัน)
2.4.3 วัสดุไฟฟ้าและวิทยุ	10,000	เพื่อซื้อวัสดุไฟฟ้า และวิทยุ สายไฟสื่อสาร เสาสัญญาณวิทยุ พกพา ทดแทน/ซ่อมบำรุงวิทยุ สื่อสารที่ใช้ในงานสวัสดิภาพนิสิต จำนวน 5 เครื่อง /สายไฟ สัญญาณ ฉุกเฉินที่อาจชำรุดตามรอบการใช้งาน

รายละเอียดคำขอตั้งงบประมาณรายจ่ายเงินกองทุน ประจำปีงบประมาณ พ.ศ. 2567

หมวดรายจ่าย/รายการ	งบประมาณรายจ่าย	เหตุผลค่าใช้จ่าย
2.4.4 วัสดุวิทยาศาสตร์หรือการแพทย์	300,000	ซื้อ ยาและเวชภัณฑ์ สำหรับให้บริการในโรงพยาบาล สำหรับให้บริการแก่นิสิต / ซื้อเจลล์ หรือสเปรย์ แอลกอฮอล์ สำหรับใช้ทำความสะอาด และให้บริการในโรงพยาบาล ชุด pve
2.4.5 วัสดุสำนักงาน	20,000	ซื้อวัสดุสำนักงาน สำหรับให้บริการในงานสวัสดิภาพนิสิต เช่น กระดาษ หมึก วัสดุสิ้นเปลือง (เดือนละ 1670 บาท * 12 เดือน)
3 งบลงทุน	104,700	
3.1 ค่าครุภัณฑ์	104,700	
3.1.1 วิทยุสื่อสารแบบตั้งโต๊ะ พร้อมอุปกรณ์ จำนวน 1 ชุด	68,700	ทดแทนเครื่องเดิมที่ชำรุด ใช้งานได้ไม่เต็มประสิทธิภาพ อายุ 10 ปี
3.1.2 หุ่นจำลองการฝึกช่วยชีวิตขั้นพื้นฐานแบบครึ่งตัว จำนวน 3 ชิ้น	36,000	เอาไว้ช่วยสอนและฝึกทบทวนการปฐมพยาบาล
4 งบอุดหนุน	8,000,800	
4.1 เงินอุดหนุน	8,000,800	
4.1.1 โครงการอบรมการปฐมพยาบาลและฝึกทบทวนความรู้	30,000	เพื่อให้ความรู้และฝึกทบทวนการช่วยเหลือผู้ป่วย
4.1.2 โครงการอาสาสมัครร่วมใจป้องกันภัยจากรถ “เทศกาลปีใหม่”	10,000	เพื่อให้ความรู้ และร่วมป้องกัน สอดส่อง ลกการเกิดอุบัติเหตุในพื้นที่มหาวิทยาลัย ในเทศกาลปีใหม่
4.1.3 โครงการอาสาสมัครร่วมใจป้องกันภัยจากรถ “เทศกาลสงกรานต์”	10,000	เพื่อให้ความรู้ และร่วมป้องกัน สอดส่อง ลกการเกิดอุบัติเหตุในพื้นที่มหาวิทยาลัย ในเทศกาลสงกรานต์
4.1.4 ทุนการศึกษาสำหรับนิสิตที่สร้างชื่อเสียงด้านกีฬา	400,000	เพื่อเป็นทุนการศึกษาสำหรับนิสิตที่สร้างชื่อเสียงด้านกีฬา
4.1.5 อุดหนุนค่ารักษาพยาบาลนิสิตที่ประสบอุบัติเหตุ	5,050,800	เพื่อสนับสนุนเป็นค่ารักษาพยาบาลแก่นิสิตที่ประสบอุบัติเหตุ
4.1.6 อุดหนุนเงินช่วยเหลือนิสิตกรณีเสียชีวิต	2,500,000	เพื่อเป็นค่าใช้จ่ายช่วยเหลือนิสิตกรณีเสียชีวิต จากอุบัติเหตุ 150,000 บาท จากโรคทั่วไป 15,000 บาท
5 งบรายจ่ายอื่น	500,000	
5.1 รายจ่ายอื่น	500,000	
5.1.1 เงินสำรองจ่ายฉุกเฉินในกรณีจำเป็นเร่งด่วน	500,000	เพื่อเป็นเงินสำรองจ่ายกรณีจำเป็นเร่งด่วน เช่นการช่วยเหลือนิสิตที่ประสบภัย หรือ ค่าใช้จ่ายที่ฉุกเฉิน โดยเป็นไป ตามมติของคณะกรรมการกองทุน
3 กองทุนพัฒนาศักยภาพนิสิตมหาวิทยาลัยมหาสารคาม พ.ศ. 2564 (ใช้ได้ทั้งเงินต้น และผลประโยชน์)	7,195,000	
1 งบดำเนินงาน	60,000	
1.1 ค่าตอบแทน	55,000	

รายละเอียดคำขอตั้งงบประมาณรายจ่ายเงินกองทุน ประจำปีงบประมาณ พ.ศ. 2567

หมวดรายจ่าย/รายการ	งบประมาณรายจ่าย	เหตุผลคำชี้แจง
1.1.1 ค่าเบี้ยประชุมกรรมการ	55,000	ค่าเบี้ยประชุมคณะกรรมการ 11,000 บาท 5 ครั้ง กรรมการ 7 คน
1.2 ค่าใช้สอย	5,000	
1.2.1 ค่ารับรองและพิธีการ	5,000	รับรองการประชุม กรรมการ 7 คน ผู้เกี่ยวข้อง 3 คน ประชุมครั้งละ 1,000 บาท * 5 ครั้ง
2 งบอุดหนุน	6,635,000	
2.1 เงินอุดหนุน	6,635,000	
2.1.1 ทุนภูมิพล	415,000	ทุนภูมิพล สำหรับนิสิต ป เอก 5 ทุน ทุนละ 20000 บาท / ป โท 5 ทุน ทุนละ 15000 บาท /ป ตรี 24 ทุน ทุนละ 10000บาท
2.1.2 ทุนสนับสนุนนิสิตนานาชาติเพื่อฝึกงานในมหาวิทยาลัย	400,000	เพื่อสนับสนุนนิสิตนานาชาติในการฝึกงานใน มหาวิทยาลัย
2.1.3 อุดหนุนทุนการศึกษานิสิตระดับปริญญาตรี	5,820,000	สำหรับทุนส่งเสริมกิจกรรมและกีฬา 40 ทุน ทุนละ 4000 บาท สำหรับทุนนักกีฬา 40 ทุน ทุนละ 4000 บาท ทุนเงินรายได้ 1000 ทุน ทุนละ 4000 บาท และ ทุนการศึกษ้อื่นๆตามความจำเป็น 1,500,000 บาท
3 งบรายจ่ายอื่น	500,000	
3.1 รายจ่ายอื่น	500,000	
3.1.1 ทุนสนับสนุนนิสิตปริญญาตรีเพื่อฝึกงาน ณ ต่างประเทศ	500,000	ทุนเพื่อการฝึกงานแก่นิสิต 25,000 บาท 20 ทุน

กองการเจ้าหน้าที่

ชื่อกองทุน : 1. กองทุนพัฒนามหาวิทยาลัยมหาสารคาม พ.ศ. 2564 (ระเบียบเฉพาะ)

ประเภทกองทุน : -ไม่ระบุ-

วัตถุประสงค์ :

1. จัดสรรเป็นค่าใช้จ่ายเพื่อพัฒนามหาวิทยาลัย
2. จัดสรรทุนการศึกษาทั้งในและต่างประเทศให้แก่บุคลากรในมหาวิทยาลัยเพื่อศึกษาปริญญาชั้นสูง หรือ ทำการวิจัย หรือศึกษาเพื่อเพิ่มคุณวุฒิหรือเพิ่มความเชี่ยวชาญพิเศษเฉพาะด้าน
3. จัดสรรทุนการศึกษาทั้งในและต่างประเทศให้แก่บุคลากรทั่วไป เพื่อส่งไปศึกษาศึกษาต่อในระดับบัณฑิตศึกษาเพื่อบรรจุเป็นคณาจารย์ของมหาวิทยาลัย
4. จัดสรรเป็นทุนการศึกษา ฝึกอบรม ประชุม และสัมมนา สำหรับการพัฒนามหาวิทยาลัย
5. จัดสรรเพื่อการอื่นใด ตามมติที่ประชุมคณะกรรมการบริหารมหาวิทยาลัยและนำเสนอสภา มหาวิทยาลัยเพื่ออนุมัติต่อไป

ชื่อกองทุน : 2. กองทุนส่งเสริมการพัฒนาตำแหน่งทางวิชาการ

ประเภทกองทุน : ใช้ได้ทั้งเงินต้น และผลประโยชน์

วัตถุประสงค์ :

1. เพื่อใช้จ่ายในโครงการสร้างสิ่งจูงใจ และส่งเสริมสนับสนุนการพัฒนาอาจารย์ เพื่อยกระดับตำแหน่งทางวิชาการ
2. พัฒนางานวิชาการด้านอื่นๆ

คำขอตั้งงบประมาณรายจ่าย ประจำปีงบประมาณ พ.ศ. 2567

ชื่อกองทุน	เงินคงเหลือ	กรอบรายจ่าย	งบรายจ่าย	ร้อยละ
1. กองทุนพัฒนามหาวิทยาลัยมหาสารคาม พ.ศ. 2564	16,995,559	26,535,152	25,521,800	96.18
2. กองทุนส่งเสริมการพัฒนาตำแหน่งทางวิชาการ	5,006,407	2,396,543	100,000	4.17
รวมทั้งสิ้น	22,001,967	28,931,695	25,621,800	88.56

รายละเอียดคำขอตั้งงบประมาณรายจ่ายเงินกองทุน ประจำปีงบประมาณ พ.ศ. 2567

หมวดรายจ่าย/รายการ	งบประมาณรายจ่าย	เหตุผลคำชี้แจง
กองการเจ้าหน้าที่	25,621,800	
1 กองทุนส่งเสริมการพัฒนาตำแหน่งทางวิชาการ (ใช้ได้ทั้งเงินต้น และผลประโยชน์)	100,000	
1 งบอุดหนุน	100,000	
1.1 เงินอุดหนุน	100,000	
1.1.1 ทุนส่งเสริมการพัฒนาตำแหน่งทางวิชาการ	100,000	ศาสตราจารย์ 1 ราย 100,000
2 กองทุนพัฒนามหาวิทยาลัยมหาสารคาม พ.ศ. 2564 (ใช้ได้ทั้งเงินต้น และผลประโยชน์)	25,521,800	
1 งบดำเนินงาน	198,000	
1.1 ค่าตอบแทน	180,000	
1.1.1 ค่าเบี้ยประชุมคณะกรรมการ	180,000	กรรมการ 10 ราย (15,000 บาท*12 ครั้ง) 180,000 บาท
1.2 ค่าใช้สอย	18,000	
1.2.1 ค่าเบี้ยเลี้ยง ค่าเช่าที่พัก และค่าพาหนะ	12,000	กรรมการภายนอก 1 ราย (1,000 บาท*12 ครั้ง) 12,000 บาท
1.2.2 ค่ารับรองและพิธีการ	6,000	กรรมการ 10 ราย (50 บาท*10 ราย*12 ครั้ง) 6,000 บาท
2 งบอุดหนุน	7,223,800	
2.1 เงินอุดหนุน	7,223,800	
2.1.1 ทุนสนับสนุนการศึกษาต่อภายในประเทศ	4,012,800	1. ผู้รับทุนผูกพัน (รายเดิม) 12 ราย เป็นเงิน 1,220,800 บาท 2. คาดว่า จะมีผู้ขอรับทุน 10 ราย แยกเป็น เงินกองทุน 1,740,000 บาท และเงินหน่วยงานสมทบ 1,052,000 บาท ได้แก่คณะเภสัชฯ 2 ราย 276,000+76,000 /วิทยาลัยดุริยางฯ 1 ราย 138,000+92,000 /คณะวิทยาการสารสนเทศ 2 ราย 276,000+184,000 /คณะการบัญชีฯ 3 ราย 774,000+516,000 /คณะแพทยฯ 2 ราย 76,000+184,000
2.1.2 โอนสมทบทุนสนับสนุนการศึกษาต่อและฝึกอบรม	3,211,000	1. ผู้รับทุนผูกพัน (รายเดิม) 3 ราย เงินหน่วยงานสมทบ 311,000 บาท คณะแพทยฯ 2. เงินหน่วยงานสมทบ (รายใหม่) 25 ราย 2,900,000 บาท ได้แก่ คณะวิศวกรรมฯ 4 ราย 400,000 /คณะการท่องเที่ยวฯ 3 ราย 500,000 /คณะแพทยฯ 20 ราย 2,000,000
3 งบรายจ่ายอื่น	18,100,000	
3.1 รายจ่ายอื่น	18,100,000	

รายละเอียดคำขอตั้งงบประมาณรายจ่ายเงินกองทุน ประจำปีงบประมาณ พ.ศ. 2567

หมวดรายจ่าย/รายการ	งบประมาณรายจ่าย	เหตุผลคำชี้แจง
3.1.1 ทูสนับสนุนการไปนำเสนอผลงานวิจัย ณ ต่างประเทศ	7,930,000	จะมีผู้ขอรับทุน 79 ราย แยกเป็น เงินกองทุน 3,555,000 บาท และเงินหน่วยงานสมทบ 4,375,000 บาท ได้แก่ วิทยาลัยดุริยางฯ 2 ราย 90,000+90,000 /คณะกรรมการท่องเที่ยวฯ 10 ราย 450,000+350,000 /คณะสัตวฯ 1 ราย 45,000+45,000 /คณะมนุษยฯ 18 ราย 810,000+630,000 /สถาบันวิจัยวลัยฯ 4 ราย 180,000+20,000 /คณะสาขาฯ 8 ราย 360,000+400,000 /คณะกรรมการบัญชีฯ 20 ราย 900,000+2,000,000 /คณะแพทยฯ 16 ราย 720,000+840,000
3.1.2 ทูสนับสนุนการศึกษาต่อต่างประเทศ	7,200,000	คาดว่า จะมีผู้ขอรับทุน 4 ราย แยกเป็น เงินกองทุน 4,800,000 บาท และเงินหน่วยงานสมทบ 2,400,000 บาท ได้แก่ คณะมนุษยฯ 2 ราย 2,400,000+800,000 /คณะนิติศาสตร์ 1 ราย 1,200,000+800,000 /คณะกรรมการบัญชีฯ 1 ราย 1,200,000+800,000
3.1.3 ทูสนับสนุนบุคลากรทำงานวิจัยระยะสั้น ณ ต่างประเทศ	1,000,000	คาดว่า จะมีผู้ขอรับทุน 5 ราย เงินกองทุน 1,000,000 บาท สนับสนุนรายละ 200,000 บาท
3.1.4 ทูสนับสนุนผู้เชี่ยวชาญ หรือนักวิจัยที่มีผลงานโดดเด่น	1,970,000	คาดว่า จะมีผู้ขอรับทุน 12 ราย เงินหน่วยงานสมทบ 1,970,000 บาท ได้แก่ วิทยาลัยดุริยางฯ 1 ราย 50,000 /คณะวิศวะฯ 1 ราย 150,000 /คณะกรรมการท่องเที่ยวฯ 2 ราย 450,000+350,000 /คณะสัตวฯ 1 ราย 45,000+45,000 /คณะมนุษยฯ 10 ราย 450,000+200,000 /สถาบันวิจัยวลัยฯ 4 ราย 180,000+20,000 /คณะสาขาฯ 8 ราย 360,000+400,000 /คณะกรรมการบัญชีฯ 20 ราย 900,000+2,000,000 /คณะแพทยฯ 16 ราย 720,000+840,000

กองส่งเสริมการวิจัยและบริการวิชาการ

ชื่อกองทุน : 1. กองทุนส่งเสริมและพัฒนางานวิจัย

ประเภทกองทุน : ใช้ได้ทั้งเงินต้น และผลประโยชน์

วัตถุประสงค์ :

1. เพื่อสนับสนุนการวิจัยและบริการวิชาการให้แก่บุคลากรในมหาวิทยาลัย
2. เพื่อสนับสนุนการตีพิมพ์และเผยแพร่ผลงานวิชาการในวารสารวิชาการทั้งในระดับชาติและนานาชาติ
3. เพื่อสนับสนุนการจดอนุสิทธิบัตร สิทธิบัตร ตลอดจนทรัพย์สินทางปัญญา
4. เพื่อเป็นรางวัลเชิดชูผลงานวิจัยที่มีคุณภาพดีเด่น
5. เพื่อเป็นรางวัลเชิดชูเกียรตินักวิจัยดีเด่น
6. เพื่อเป็นรางวัลเชิดชูเกียรติผู้ให้บริการวิชาการ
7. เพื่อเป็นรางวัลเชิดชูเกียรตินักประดิษฐ์คิดค้นดีเด่น
8. เพื่อเป็นรางวัลเชิดชูเกียรตินักวิจัยรุ่นใหม่ดีเด่น
9. เพื่อเป็นรางวัลเชิดชูเกียรติผู้มีผลงานวิจัยตีพิมพ์ดีเด่น

คำขอตั้งงบประมาณรายจ่าย ประจำปีงบประมาณ พ.ศ. 2567

ชื่อกองทุน	เงินคงเหลือ	กรอบรายจ่าย	งบรายจ่าย	ร้อยละ
1. กองทุนส่งเสริมและพัฒนางานวิจัย	3,253,521.46	5,000,000	5,000,000	100
รวมทั้งสิ้น	3,253,521.46	5,000,000	5,000,000	100

รายละเอียดคำขอตั้งงบประมาณรายจ่ายเงินกองทุน ประจำปีงบประมาณ พ.ศ. 2567

หมวดรายจ่าย/รายการ	งบประมาณรายจ่าย	เหตุผลคำชี้แจง
กองส่งเสริมการวิจัยและบริการวิชาการ	5,000,000	
1 กองทุนส่งเสริมและพัฒนางานวิจัย (ใช้ได้ทั้งเงินต้น และผลประโยชน์)	5,000,000	
1 งบดำเนินงาน	4,550,000	
1.1 ค่าตอบแทน	4,504,600	
1.1.1 ค่าตอบแทนการตีพิมพ์บทความวิจัยฯ / ผลงานที่ได้รับการจดทะเบียนทรัพย์สินทางปัญญา / ค่าธรรมเนียมการตีพิมพ์บทความวิจัยฯ	3,617,800	เพื่อจ่ายค่าตอบแทนการตีพิมพ์บทความวิจัยสู่การเป็นมหาวิทยาลัยชั้นนำของเอเชีย / เพื่อสร้างเครือข่ายงานวิจัย / ผลงานที่ได้รับการจดทะเบียนทรัพย์สินทางปัญญา (สิทธิบัตร/อนุสิทธิบัตร/รับรองพันธุ์พืชขึ้นทะเบียน) / ค่าธรรมเนียมการตีพิมพ์บทความวิจัยหรือบทความทางวิชาการในวารสารวิชาการระดับนานาชาติ (Review Article) ในวารสารวิชาการระดับนานาชาติที่ปรากฏในฐานข้อมูล Web of Science หรือ Scopus Quartile 1 และ Quartile 2
1.1.2 ค่าตอบแทนรางวัลเชิดชูเกียรตินักวิจัยมหาวิทยาลัยมหาสารคาม	250,000	เพื่อจ่ายค่าตอบแทนให้แก่ผู้ได้รับรางวัลเชิดชูเกียรตินักวิจัยมหาวิทยาลัยมหาสารคาม ในงานพระราชทานปริญญาบัตร 3 รายการ รวมเป็นเงินทั้งสิ้น 250,000 บาท ดังนี้ 1. นักวิจัยดีเด่น มี 3 สาขาๆ ละ 50,000 บาท รวมเป็นเงิน 150,000 บาท 2. ผู้มีพันธกิจสัมพันธ์มหาวิทยาลัยกับชุมชน เป็นเงิน 50,000 บาท 3. นักประดิษฐ์คิดค้นดีเด่น เป็นเงิน 50,000 บาท
1.1.3 ค่าตอบแทนรางวัลเชิดชูเกียรตินักวิจัยมหาวิทยาลัยมหาสารคาม ที่มีผลงานในฐานข้อมูล Scopus	240,000	เพื่อจ่ายค่าตอบแทนรางวัลเชิดชูเกียรติให้แก่ผู้ได้รับรางวัล ที่มีผลงานในฐานข้อมูล Scopus จำนวน 4 รายการ รวมเป็นเงินทั้งสิ้น 240,000 บาท ดังนี้ 1. นักวิจัยรุ่นใหม่ดีเด่น มี 3 สาขาๆ ละ 20,000 บาท รวมเป็นเงิน 60,000 บาท 2. ผู้มีผลงานตีพิมพ์ดีเด่น มี 3 สาขาๆ ละ 20,000 บาท รวมเป็นเงิน 60,000 บาท 3. นักวิจัยที่ได้รับการอ้างอิง (Citation) ระดับนานาชาติในฐานข้อมูล SCOPUS สูงสุดต่อบทความ รางวัลละ 3 สาขาๆ ละ 20,000 บาท รวมเป็นเงิน 60,000 บาท 4. นักวิจัยที่ได้รับการอ้างอิง (Citation) ระดับนานาชาติในฐานข้อมูล SCOPUS รวมสูงสุด รางวัลละ 3 สาขาๆ ละ 20,000 บาท รวมเป็นเงิน 60,000 บาท
1.1.4 ค่าตอบแทนรางวัลเชิดชูเกียรตินักวิจัยมหาวิทยาลัยมหาสารคาม ที่มีผลงานในฐานข้อมูล Scopus (Award)	350,000	เพื่อเป็นค่ารางวัลนักวิจัยที่มีผลงานตีพิมพ์สะสมสูงสุดในฐานข้อมูล Scopus จำนวน 4 ประเภท รวมเป็นเงิน 350,000 บาท ดังนี้ 1. Platinum Award รางวัลละ 20,000 บาท 2. Gold Award รางวัลละ 15,000 บาท 3. Silver Award รางวัลละ 10,000 บาท 4. Bronze Award รางวัลละ 5,000 บาท

รายละเอียดคำขอตั้งงบประมาณรายจ่ายเงินกองทุน ประจำปีงบประมาณ พ.ศ. 2567

หมวดรายจ่าย/รายการ	งบประมาณรายจ่าย	เหตุผลคำชี้แจง
1.1.5 ค่าเบี้ยประชุมคณะกรรมการ	46,800	เพื่อเป็นค่าเบี้ยประชุมคณะกรรมการฯ จำนวน 12 คน ประชุม 13 ครั้งๆ ละ 3,600 บาท รวมเป็นเงิน 46,800 บาท ดังนี้ 1. ประธานกรรมการ 1 คน x 500 x 13 ครั้ง = 6,500 บาท 2. คณะกรรมการ 8 คน x 300 บาท x 13 ครั้ง = 31,200 บาท 3. คณะกรรมการและเลขานุการ 1 คน x 300 บาท x 13 ครั้ง = 3,900 บาท 4. ผู้ช่วยเลขานุการ 2 คน x 200 บาท x 13 ครั้ง = 5,200 บาท
1.2 ค่าใช้สอย	45,400	
1.2.1 ค่าจ้างเหมาทำใบประกาศ	10,000	เพื่อเป็นค่าจ้างในการจัดทำใบประกาศ รางวัลเชิดชูเกียรตินักวิจัย มหาวิทยาลัยมหาสารคาม ที่มีผลงานในฐานข้อมูล Scopus (Award) จำนวน 100 อันๆ ละ 100 บาท รวมเป็นเงิน 10,000 บาท
1.2.2 ค่าจ้างเหมาทำโล่รางวัล	18,700	เพื่อเป็นค่าจัดทำโล่รางวัล จำนวน 17 อันๆ ละ 1,100 บาท รวมเป็นเงิน 18,700 บาท ดังนี้ 1. นักวิจัยดีเด่น 3 รางวัล 2. นักประดิษฐ์คิดค้นดีเด่น 1 รางวัล 3. นักวิจัยรุ่นใหม่ดีเด่น 3 รางวัล 4. ผู้มีผลงานตีพิมพ์ดีเด่น 3 รางวัล 5. ผู้มีพันธกิจสัมพันธ์มหาวิทยาลัยกับชุมชน 1 รางวัล 6. นักวิจัยที่ได้รับการอ้างอิง (Citation) ระดับนานาชาติในฐานข้อมูล SCOPUS สูงสุดต่อบทความ 3 รางวัล 7. นักวิจัยที่ได้รับการอ้างอิง (Citation) ระดับนานาชาติในฐานข้อมูล SCOPUS รวมสูงสุด 3 รางวัล
1.2.3 ค่าธรรมเนียมการโอนเงินผ่านธนาคาร	5,000	เป็นค่าธรรมเนียมการโอนเงินข้ามธนาคาร
1.2.4 ค่ารับรองและพิธีการ	11,700	เพื่อเป็นค่ารับรองประชุมคณะกรรมการฯ และผู้เข้าร่วมประชุม จำนวน 20 คน x 45 บาท x 12 เดือน รวมเป็นเงิน 11,700 บาท
2 งบอุดหนุน	450,000	
2.1 เงินอุดหนุน	450,000	
2.1.1 ทุนอุดหนุนการวิจัย	450,000	เพื่อส่งเสริมสนับสนุนการดำเนินโครงการวิจัย

กองประชาสัมพันธ์และกิจกรรมต่างประเทศ

ชื่อกองทุน : 1. กองทุนสมเด็จพระเทพรัตนราชสุดาฯ สยามบรมราชกุมารี

ประเภทกองทุน : ใช้ได้ทั้งเงินต้น และผลประโยชน์

วัตถุประสงค์ :

1. เพื่อสนับสนุนการศึกษาแก่เยาวชน ครูในท้องถิ่นทุรกันดาร ตชด. และบุคคลทั่วไปที่เข้ามาศึกษา ณ มหาวิทยาลัยมหาสารคาม แล้วนำความรู้กลับไปพัฒนาท้องถิ่นตนเอง ตามโครงการพระราชดำริของสมเด็จพระเทพ

2. เพื่อสนับสนุนทุนการศึกษาแก่นักเรียนและนักศึกษาที่เข้ามาศึกษาต่อ ณ มหาวิทยาลัยมหาสารคาม ตามโครงการพระราชทานความช่วยเหลือแก่ประเทศเพื่อนบ้านของสมเด็จพระเทพรัตนราชสุดาฯ สยามบรมราชกุมารี

คำขอตั้งงบประมาณรายจ่าย ประจำปีงบประมาณ พ.ศ. 2567

ชื่อกองทุน	เงินคงเหลือ	กรอบรายจ่าย	งบรายจ่าย	ร้อยละ
1. กองทุนสมเด็จพระเทพรัตนราชสุดาฯ สยามบรมราชกุมารี	6,320,753.83	4,268,144.68	2,369,400	55.51
รวมทั้งสิ้น	6,320,753.83	4,268,144.68	2,369,400	55.51

รายละเอียดคำขอตั้งงบประมาณรายจ่ายเงินกองทุน ประจำปีงบประมาณ พ.ศ. 2567

หมวดรายจ่าย/รายการ	งบประมาณรายจ่าย	เหตุผลคำชี้แจง
กองประชาสัมพันธ์และกิจการต่างประเทศ	2,369,400	
1 กองทุนสมเด็จพระเทพรัตนราชสุดาฯ สยามบรมราชกุมารี (ใช้ได้ทั้งเงินต้น และผลประโยชน์)	2,369,400	
1 งบดำเนินงาน	165,000	
1.1 ค่าตอบแทน	10,000	
1.1.1 ค่าเบี้ยประชุมคณะกรรมการ	10,000	คณะกรรมการ 7 คนและผู้ช่วยเลขานุการ 1 คน จ่ายค่าเบี้ยประชุมครั้งละ 2,500 บาท ประชุม 4 ครั้ง/ปีงบประมาณ
1.2 ค่าใช้สอย	155,000	
1.2.1 ค่าเบี้ยเลี้ยง ค่าเช่าที่พักและค่าพาหนะ	150,000	ค่าใช้จ่ายในการเดินทางไปราชการภายในประเทศ เช่น เดินไป สอนนักเรียนทุน เข้าร่วมประชุมและนำนักเรียน และนิสิตเข้าเฝ้าฯ
1.2.2 ค่ารับรองและพิธีการ	5,000	ค่ารับผู้เข้าเยี่ยมเยียนกองทุนฯ การจัดประชุมคณะกรรมการ เช่น ค่าอาหาร อาหารว่างและเครื่องดื่ม ค่ารับผู้เข้าเยี่ยมเยียนกองทุนฯ
2 งบอุดหนุน	1,824,400	
2.1 เงินอุดหนุน	1,824,400	
2.1.1 ค่าใช้จ่ายในการส่งเสริมและสนับสนุนการจัดกิจกรรมของนิสิต	20,000	ค่าเบี้ยเลี้ยง ค่าเช่าที่พักและค่าพาหนะ ในการเดินทางไปราชการนักเรียนทุนฯ
2.1.2 โครงการเตรียมความพร้อมการเรียนภาษาไทย เบื้องต้นสำหรับนักเรียน (กัมพูชา) ในโครงการพระราชทานความช่วยเหลือแก่ราชอาณาจักรกัมพูชา ประจำปีการศึกษา 2567	180,000	รายละเอียดตามโครงการแนบ
2.1.3 อุดหนุนทุนการศึกษาสำหรับนิสิตภายใต้โครงการสมเด็จพระเทพฯ	1,624,400	เพื่อสนับสนุนทุนการศึกษาสำหรับนิสิตภายใต้โครงการสมเด็จพระเทพฯ จำนวน 22 ทุนๆละ 69,200 บาท
3 งบรายจ่ายอื่น	380,000	
3.1 รายจ่ายอื่น	380,000	
3.1.1 ค่าใช้จ่ายในการเดินทางไปราชการต่างประเทศชั่วคราว	200,000	ค่าเบี้ยเลี้ยง ค่าเช่าที่พักและค่าพาหนะ ในต่างประเทศ ในการเดินทางไปสอบคัดเลือกนักเรียนทุนฯ
3.1.2 โครงการศิษย์เก่าสัมพันธ์กองทุนสมเด็จพระเทพรัตนราชสุดาฯ สยามบรมราชกุมารี มหาวิทยาลัยมหาสารคาม ประจำปี 2567	180,000	เพื่อสร้างสายสัมพันธ์อันดีระหว่างศิษย์เก่า กับนิสิตปัจจุบัน อาจารย์ และบุคลากร เพื่อแลกเปลี่ยนเรียนรู้ประสบการณ์ องค์ความรู้ รวมถึงติดตามการดำเนินงานของบัณฑิตที่สำเร็จการศึกษา

3

ภาคผนวก

ประมาณการเงินกองทุนมหาวิทยาลัยมหาสารคาม ประจำปีงบประมาณ พ.ศ. 2567
มหาวิทยาลัยมหาสารคาม

หน่วยบาท

ที่	คณะ/ชื่อกองทุน	ประเภทกองทุน	ข้อมูลเงินกองทุน		ประมาณการรับ คงเหลือถึงทวงเงินที่ คาดว่าจะเบิกจ่ายและ หักเงินเริ่มต้นกองทุน	ประมาณการ ดอกเบี้ย	สนับสนุนจาก มหาวิทยาลัย (เฉพาะส่วนกลาง)	คณะหน่วยงาน สมทบเข้ากองทุน	กรอบวงเงินที่ สามารถจัดจ่าย- 2567	ค่าคงที่ 2567	ร้อยละ
			เงินเริ่มต้นกองทุน	เงินคงเหลือ ณ (ม.ย.66) *ใช้ ข้อมูลจากงบดุล							
[1]	[2]	[3]	[8]	[9]	[10]=[9]-[6]	[11]	[12]	[13]	[14]	[15]	[14]
	รวมทั้งสิ้น		90,678,361	259,124,180	226,952,571	312,540	25,000,000	15,559,800	267,824,911	74,445,500	27.80
คณะศึกษาศาสตร์											
1	กองทุนพัฒนาคณะศึกษาศาสตร์	ใช้ได้เฉพาะผลประโยชน์	469,823.11	3,674,753.01	3,446,929.90	-	-	-	3,446,929.90	20,000	0.58
2	*กองทุนพัฒนาบุญชม ศรีสะอาด	ใช้ได้ทั้งเงินต้นและผลประโยชน์	219,823.11	3,422,005.39	3,194,182.28	-	-	-	3,194,182.28	20,000	0.63
คณะมนุษยศาสตร์และสังคมศาสตร์											
1	กองทุนคณะมนุษยศาสตร์และสังคมศาสตร์	ใช้ได้ทั้งเงินต้นและผลประโยชน์	1,053,305.15	2,433,342.13	2,208,342.13	-	-	-	2,208,342.13	187,000	8.47
2	กองทุนรางวัลทุนชาตวิทย์ เกษตรศิริ	ใช้ได้ทั้งเงินต้นและผลประโยชน์	1,000,000	2,394,433.87	2,178,433.87	-	-	-	2,178,433.87	157,000	7.21
คณะการท่องเที่ยวและการโรงแรม											
1	กองทุนพัฒนากิจกรรมนิสิต คณะการท่องเที่ยวและการโรงแรม	ใช้ได้ทั้งเงินต้นและผลประโยชน์	53,305.15	38,908.26	29,908.26	-	-	-	29,908.26	30,000	100.31
2	คณะกรรมการบิ๊ญชีและการจัดการ	ใช้ได้ทั้งเงินต้นและผลประโยชน์	70,000	120,753.27	10,753.27	-	-	-	10,753.27	-	-
1	*กองทุนโครงการจัดตั้งคณะการบัญชีและการจัดการ	ใช้ได้ทั้งเงินต้นและผลประโยชน์	70,000	120,753.27	10,753.27	-	-	-	10,753.27	ไม่ตั้งงบ	-
วิทยาลัยดุริยางคศิลป์											
1	กองทุนสนับสนุนงานด้านกิจการนิสิต วิทยาลัยดุริยางคศิลป์	ใช้ได้ทั้งเงินต้นและผลประโยชน์	2,500,000	4,377,705.14	4,377,705.14	-	-	-	4,377,705.14	ไม่ตั้งงบ	-
2	กองทุนรองศาสตราจารย์ ดร.บุญชม ไข้อย่างดี	ใช้ได้ทั้งเงินต้นและผลประโยชน์	230,000	650,974.77	605,974.77	-	-	-	605,974.77	45,000	7.43
			30,000	198,399.04	183,399.04	-	-	-	183,399.04	15,000	8.18
			200,000	452,575.73	422,575.73	-	-	-	422,575.73	30,000	7.10

ที่	คณะ/ชื่อกองทุน	ประเภทกองทุน	ข้อมูลเงินกองทุน		กรอบประมาณการ ปีงบประมาณ 2567						ร้อยละ	
			เงินเริ่มต้นกองทุน	เงินคงเหลือ ณ (เม.ย.66) *ใช้ ข้อมูลจากกองคลังฯ	ประมาณการเงินคงเหลือหลังหักวงเงินที่คาดว่าจะเบิกจ่ายและหักเงินเริ่มต้นกองทุน	ประมาณการดอกเบี้ย	ได้รับสนับสนุนจากมหาวิทยาลัย (เฉพาะส่วนกลาง)	คณะหน่วยงานสมทบเข้ากองทุน	กรอบวงเงินที่สามารถถดถอย-2567	ค่าของตั้ง 2567		
	[1]	[2]	[8]	[9]	[10]=[9]-[6]	[11]	[12]	[13]	[14]	[15]	[14]	
คณะแพทยศาสตร์												
1	กองทุนศูนย์บริการทางการแพทย์เฉลิมพระเกียรติ คณะแพทยศาสตร์	ใช้ได้ทั้งเงินต้นและผลประโยชน์	384,000	8,901,973.05	8,291,973.05	-	-	-	8,291,973.05	5,820,900	70.20	
2	กองทุนศาสตราจารย์ทัศน นายแพทย์เฉลิมวารวิทย์ คณะแพทยศาสตร์	ใช้ได้ทั้งเงินต้นและผลประโยชน์	260,000	8,035,618.20	7,535,618.20	-	-	-	7,535,618.20	5,140,000	68.21	
3	กองทุนการศึกษาและพัฒนาบัณฑิต คณะแพทยศาสตร์ มหาวิทยาลัยมหาสารคาม	ใช้ได้ทั้งเงินต้นและผลประโยชน์	25,000	102,901.43	92,901.43	-	-	-	92,901.43	17,500	18.84	
คณะพยาบาลศาสตร์												
1	กองทุนคณะพยาบาลศาสตร์	ใช้ได้ทั้งเงินต้นและผลประโยชน์	507,096.41	5,002,028.43	4,247,432.02	-	-	-	4,247,432.02	166,500	3.92	
คณะเภสัชศาสตร์												
1	กองทุน Prof. Adolf Nahrstedt Scholarship	ใช้ได้ทั้งเงินต้นและผลประโยชน์	105,000	346,971.32	400,000.00	-	-	-	400,000.00	400,000	100.00	
2	กองทุน Prof. Richard's Scholarship fun	ใช้ได้ทั้งเงินต้นและผลประโยชน์	70,000	195,989.58	166,989.58	-	-	-	166,989.58	60,000	35.93	
3	กองทุนคณะเภสัชศาสตร์ มหาวิทยาลัยมหาสารคาม	ใช้ได้ทั้งเงินต้นและผลประโยชน์	160,000	405,217.85	385,217.85	-	-	-	385,217.85	ไม่ตั้งงบ	-	
คณะวิทยาศาสตร์												
1	กองทุนคณะวิทยาศาสตร์	ใช้ได้ทั้งเงินต้นและผลประโยชน์	65,866	569,926.11	565,976.11	-	-	-	565,976.11	250,000	44.17	
คณะสิ่งแวดล้อมและทรัพยากรศาสตร์												
1	กองทุนชาติลี - ปิตยา นวามตราหะที คณะสิ่งแวดล้อมและทรัพยากรศาสตร์	ใช้ได้ทั้งเงินต้นและผลประโยชน์	100,000	93,723.20	83,723.20	-	-	-	83,723.20	10,000	11.94	
			100,000	93,723.20	83,723.20	-	-	-	83,723.20	10,000	11.94	

ที่	คณะ/ชื่อกองทุน	ประเภทกองทุน	ข้อมูลเงินกองทุน		กรอบประมาณการ ปีงบประมาณ 2567						ร้อยละ	
			เงินเริ่มต้นกองทุน	เงินคงเหลือ ณ (ม.ย.66) *ใช้ ข้อมูลจากกองคลังฯ	ปริมาณการเงินคงเหลือหลังหักวงเงินที่คาดว่าจะเบิกจ่ายและหักเงินเริ่มต้นกองทุน	ประมาณการดอกเบี้ย	สนับสนุนจากมหาวิทยาลัย (เฉพาะส่วนกลาง)	คณะหน่วยงานสมทบเข้ากองทุน	กรอบวงเงินที่สามารถลดจ่าย-2567	ค่าของตั้ง 2567		
	[1]	[2]	[8]	[9]	[10]=[9]-[6]	[11]	[12]	[13]	[14]	[15]	[14]	
คณะสถาปัตยกรรมศาสตร์ ผังเมืองและนฤมิตศิลป์												
1	กองทุนคณะสถาปัตยกรรมศาสตร์ ผังเมือง และนฤมิตศิลป์ มหาวิทยาลัยมหาสารคาม พ.ศ. 2563	ใช้ได้ทั้งเงินต้นและผลประโยชน์	2,400,000	5,705,310.43	3,704,182.43	-	-	-	3,704,182.43	3,300,000	89.09	
คณะวิทยาการสารสนเทศ												
1	กองทุนศาสตราจารย์ ดร.ฉวีลักษณ์ บุณยะกาญจน	ใช้ได้เฉพาะผลประโยชน์	221,876.90	2,267,631.66	2,037,754.76	-	-	-	2,037,754.76	32,000	1.57	
2	กองทุนพัฒนาคณะวิทยาการสารสนเทศ มหาวิทยาลัยมหาสารคาม	ใช้ได้ทั้งเงินต้นและผลประโยชน์	78,262	1,325,088.22	130,504.25	-	-	-	130,504.25	4,000	3.07	
3	กองทุนศาสตราจารย์รพีพร ชัชวาทา	ใช้ได้ทั้งเงินต้นและผลประโยชน์	217,040	586,162.29	582,162.29	-	-	-	582,162.29	4,000	0.69	
คณะวิศวกรรมศาสตร์												
1	กองทุนคณะวิศวกรรมศาสตร์ มหาวิทยาลัยมหาสารคาม	ใช้ได้ทั้งเงินต้นและผลประโยชน์	500,000	961,654.05	478,854.05	-	-	-	478,854.05	203,000	42.39	
คณะเทคโนโลยี												
1	กองทุนพัฒนาคณะเทคโนโลยี	ใช้ได้ทั้งเงินต้นและผลประโยชน์	401,720	339,131.46	339,131.46	-	-	-	339,131.46	-	-	
โรงเรียนสาธิตมหาวิทยาลัยมหาสารคาม (ฝ่ายมัธยม)												
1	กองทุนโรงเรียนสาธิตมหาวิทยาลัยมหาสารคาม	ใช้ได้ทั้งเงินต้นและผลประโยชน์	55,868,808.80	68,527,381.06	64,723,305.54	-	-	-	64,723,305.54	5,594,400	8.64	
โรงเรียนสาธิตมหาวิทยาลัยมหาสารคาม (ฝ่ายประถม)												
1	กองทุนโรงเรียนสาธิตมหาวิทยาลัยมหาสารคาม	ใช้ได้ทั้งเงินต้นและผลประโยชน์	3,888,211.75	13,016,991.56	12,289,490.56	-	-	-	12,289,490.56	2,958,700	24.08	
สำนักคอมพิวเตอร์												
			45,961.00	265,582.73	265,582.73	-	-	-	265,582.73	-	-	

ที่	คณะ/ชื่อกองทุน	ประเภทกองทุน	ข้อมูลเงินกองทุน		กรอบประมาณการ ปีงบประมาณ 2567							ร้อยละ
			เงินเริ่มต้นกองทุน	เงินคงเหลือ ณ (เม.ย.66) *ใช้ ข้อมูลจากกองคลังฯ	ประมาณการเงินคงเหลือหลังหักวงเงินที่คาดว่าจะเบิกจ่ายและหักเงินเริ่มต้นกองทุน	ประมาณการดอกเบี้ย	สนับสนุนจากมหาวิทยาลัย (เฉพาะส่วนกลาง)	คณะหน่วยงานสมทบเข้ากองทุน	กรอบวงเงินที่สามารถถดถอยจ่าย- 2567	ค่าของปี 2567		
	[1]	[2]	[8]	[9]	[10]=[9]-[6]	[11]	[12]	[13]	[14]	[15]	[14]	
1	กองทุนสำนักคอมพิวเตอร์	ใช้ได้ทั้งเงินต้นและผลประโยชน์	45,961.00	265,582.73	265,582.73	-	-	-	265,582.73	ไม่ตั้งงบ	[14]	
สำนักวิทยบริการ												
1	กองทุนศูนย์สารนิเทศอีสานสิรินธร	ใช้ได้เฉพาะผลประโยชน์	2,932,987.28	6,094,993.94	3,236,006.66	-	-	-	3,236,006.66	1,458,000	45.06	
2	กองทุนสำนักวิทยบริการ	ใช้ได้เฉพาะผลประโยชน์	438,987.28	919,584.67	380,597.39	-	-	-	380,597.39	100,000	26.27	
3	กองทุนห้องศาสตราจารย์บุญชนะ อัตถากร	ใช้ได้ทั้งเงินต้นและผลประโยชน์	174,000.00	2,602.11	2,602.11	-	-	-	2,602.11	ไม่ตั้งงบ		
สถาบันวิจัยวลัยรุกขเวช												
1	กองทุนสถาบันวิจัยวลัยรุกขเวช	ใช้ได้เฉพาะผลประโยชน์	4,000,319.00	5,221,087.58	1,182,907.58	-	-	-	1,182,907.58	428,800	36.25	
2	กองทุนสนับสนุนการวิจัยและพัฒนาสถาบันวิจัยวลัยรุกขเวช	ใช้ได้ทั้งเงินต้นและผลประโยชน์	3,800,000.00	4,807,774.04	788,544.04	-	-	-	788,544.04	418,800	53.11	
สถาบันวิจัยศิลปะและวัฒนธรรมอีสาน												
1	กองทุนสถาบันวิจัยศิลปะและวัฒนธรรมอีสาน	ใช้ได้ทั้งเงินต้นและผลประโยชน์	200,319.00	413,313.54	394,363.54	-	-	-	394,363.54	10,000	2.54	
2	กองทุนพิพิธภัณฑ์มหาวิทยาลัย มหาสารคาม	ใช้ได้ทั้งเงินต้นและผลประโยชน์	127,884.00	498,029.97	497,629.97	-	-	-	497,629.97	-	-	
กองการเจ้าหน้าที่												
1	กองทุนพัฒนามหาวิทยาลัยมหาสารคาม พ.ศ. 2564	ใช้ได้ทั้งเงินต้นและผลประโยชน์	65,384.00	330,388.17	330,388.17	-	-	-	330,388.17	ไม่ตั้งงบ	-	
2	กองทุนพัชรกิติยาภา มหาวิทยาลัย มหาสารคาม	ใช้ได้ทั้งเงินต้นและผลประโยชน์	62,500.00	167,641.80	167,241.80	-	-	-	167,241.80	ไม่ตั้งงบ	-	
กองการเจ้าหน้าที่												
1	กองทุนพัฒนามหาวิทยาลัยมหาสารคาม พ.ศ. 2564	ใช้ได้ทั้งเงินต้นและผลประโยชน์	3,000,000	21,795,434.32	16,095,434	139,261	-	12,697,000	28,931,695	25,621,800	88.56	
2	กองทุนส่งเสริมการพัฒนาด้านทางวิชาการ	ใช้ได้ทั้งเงินต้นและผลประโยชน์	-	16,698,891.45	13,698,891.45	139,261.00	-	12,697,000	26,535,152.45	25,521,800	96.18	
		ใช้ได้ทั้งเงินต้นและผลประโยชน์	3,000,000	5,096,542.87	2,396,542.87		-	-	2,396,542.87	100,000	4.17	

ที่	คณะ/ชื่อกองทุน	ประเภทกองทุน	ข้อมูลเงินกองทุน		กรอบประมาณการ ปีงบประมาณ 2567							ร้อยละ
			เงินเริ่มต้นกองทุน	เงินคงเหลือ ณ (เม.ย.66) *ใช้ ข้อมูลจากกองคลังฯ	ประมาณการเงินคงเหลือหลังหักวงเงินที่คาดว่าจะเบิกจ่ายและหักเงินเริ่มต้นกองทุน	ประมาณการดอกเบี้ย	สนับสนุนจากมหาวิทยาลัย (เฉพาะส่วนกลาง)	คณะหน่วยงานสมทบเข้ากองทุน	กรอบวงเงินที่สามารถลดจ่าย-2567	ค่าของ 2567		
	[1]	[2]	[8]	[9]	[10]=[9]-[6]	[11]	[12]	[13]	[14]	[15]	[14]	[14]
	กองประชาสัมพันธ์และกิจการต่างประเทศ											
1	กองทุนสมเด็จพระเทพรัตนราชสุดาฯ สยามบรมราชกุมารี	ใช้ได้ทั้งเงินต้นและผลประโยชน์	3,000,000.00	6,060,243.16	3,405,344.68	-	-	862,800.00	4,268,144.68	2,369,400	55.51	
	กองส่งเสริมการวิจัยและบริการวิชาการ											
1	กองทุนส่งเสริมและพัฒนางานวิจัย	ใช้ได้ทั้งเงินต้นและผลประโยชน์	1,000,000.00	3,781,728.00	3,000,000.00	-	2,000,000	-	5,000,000.00	5,000,000	100.00	
	กองกิจการนิสิต											
1	กองทุนสวัสดิภาพนิสิต มหาวิทยาลัยมหาสารคาม	ใช้ได้ทั้งเงินต้นและผลประโยชน์	6,845,900	75,940,578	69,311,578	173,279	21,000,000	2,000,000	92,484,857	19,520,000	21.11	
2	กองทุนพัฒนาศึกษาแก่นิสิตมหาวิทยาลัยมหาสารคาม พ.ศ. 2564	ใช้ได้ทั้งเงินต้นและผลประโยชน์	1,875,900	58,162,007.94	53,762,007.94	134,405.02	12,000,000	-	65,896,412.96	12,000,000	18.21	
3	กองทุน เจ ฮาร์ เพื่อการพัฒนาที่ยั่งยืนสำหรับนิสิตมหาวิทยาลัยมหาสารคาม พ.ศ. 2564	ใช้ได้ทั้งเงินต้นและผลประโยชน์	3,970,000	16,773,739.62	14,549,739.62	36,374.35	9,000,000	2,000,000	25,586,113.97	7,195,000	28.12	
	กองคลังและพัสดุ											
1	กองทุนมหาวิทยาลัยมหาสารคาม เฉลิมพระเกียรติพระบาทสมเด็จพระเจ้าอยู่หัวฯ เนื่องในโอกาส	ใช้ได้ทั้งเงินต้นและผลประโยชน์	1,000,000	1,004,830.17	999,830.17	2,499.58	-	-	1,002,329.75	325,000	32.42	
	กองกลาง											
10	กองทุนสวัสดิการมหาวิทยาลัยมหาสารคาม พ.ศ. 2560	ใช้ได้ทั้งเงินต้นและผลประโยชน์	134,300	280,694	21,594,351	-	-	-	21,594,351.40	-	-	
	รวมทั้งสิ้น											
			90,678,361	259,124,180	226,952,571	312,540	25,000,000	15,559,800	267,824,911	74,445,500	27.80	

* กองทุนสวัสดิการมหาวิทยาลัยมหาสารคาม ยอดเงินเป็นการประมาณการว่าจะนำเงินบริจาคเข้ากองทุน 2 ลบ. (ผู้ให้ข้อมูลคือ ท่าน ผอ.จักรินทร์

ไม่ตรงกับ



บันทึกข้อความ

ส่วนราชการ...มหาวิทยาลัยมหาสารคาม กองคลังและพัสดุ กลุ่มงานบัญชี โทรภายใน 1359.....

ที่...อว.0605.1(6)/ว 5345..... วันที่... 11... กันยายน 2566.....

เรื่อง...แจ้งรายงานแสดงยอดคงเหลือตามแนวทางการรวมบัญชีเงินกองทุน ประจำเดือน สิงหาคม 2566.....

เรียน คณบดี/ผู้อำนวยการ

ตามที่หน่วยงาน ได้ดำเนินการนำส่งเงินกองทุน เข้าบัญชีมหาวิทยาลัย ภายใต้ชื่อบัญชี มหาวิทยาลัยมหาสารคาม (เงินกองทุน) ธนาคารไทยพาณิชย์ เลขที่บัญชี 422-050850-7 และนำไปลงทุน เพื่อจัดหาผลประโยชน์ บัญชีเงินฝากประจำประเภท 6 เดือน ธนาคารเพื่อการส่งออกและนำเข้าแห่งประเทศไทย เลขที่บัญชี 001-3-01260-1 นั้น

ทั้งนี้ กองคลังและพัสดุได้ดำเนินการจัดทำรายงานแสดงยอดคงเหลือ และบันทึกทะเบียนคุม การรับการจ่าย ตามแนวทางการรวมบัญชีเงินกองทุน ประจำเดือน สิงหาคม 2566 ดังที่แนบมาพร้อมนี้แล้ว

จึงเรียนมาเพื่อทราบและพิจารณา

(ผู้ช่วยศาสตราจารย์ กนกพร รัตนสุธีระกุล)
รองอธิการบดีฝ่ายการคลังและพัสดุ

รายงานแสดงยอดคงเหลือตามแนวทางการรวมบัญชีเงินกองทุน บัญชีเงินฝากธนาคาร ไทยพาณิชย์ 422-050850-7 มหาวิทยาลัยเทคโนโลยีพระจอมเกล้าธนบุรี บัญชีเงินฝากธนาคาร เพื่อการส่งออกและนำเข้าแห่งประเทศไทย (ฝากประจำ 6 เดือน) 001-3-01260-1 และรายงานบัญชีแยกประเภทเงินกองทุนในระบบ ERP ณ 31 สิงหาคม 2566

ลำดับ	ชื่อกองทุน	ยอดมา SCB (3)	รายรับ (4)	รายจ่าย (5)	คงเหลือเงินฝากธนาคาร SCB (6) = (3+4-5)	เงินฝากธนาคารประเภท EXIM Bank (7)	รวมเงินฝากธนาคาร (8) = (6+7)	บัญชีแยกประเภทเงินกองทุนในระบบ ERP (9)	รายการค้างจ่าย (10)		หมายเหตุ
									ในสำคัญ	จำนวนเงิน	
กองทุนที่ใช้ตามผลประโยชน์											
1	กองทุน คร.ฉีเลี้ยง บุยกดาอุจน์	6,692.25		4,000.00	2,692.25	350,786.88	353,479.13	353,479.13			
2	กองทุนพัฒนาและศึกษาศาสตร์	53,138.88		4,000.00	49,138.88	3,379,345.00	3,428,483.88	3,424,483.88	849/66-PS	4,000.00	4,000.00
3	กองทุนศูนย์สารนิเทศนานาชาติ	53,217.49		-	53,217.49	5,188,690.38	5,188,690.38	5,188,690.38	รวม		
4	กองทุนสถาบันวิจัยสังคม	25,704.11	564.40	19,768.50	6,500.01	4,653,016.35	4,659,516.36	4,659,329.86	813/66-PS กษ	186.50	186.50
5	กองทุนคณาจารย์ไทย	9,460.62		-	9,460.62	912,947.66	922,408.28	922,408.28	รวม	186.50	
6	กองทุนคณาจารย์ไทย	200,717.76		25,500.00	175,217.76	4,798,367.33	4,973,585.09	4,973,585.09			
กองทุนที่ใช้ทั้งเงินต้นและผลประโยชน์											
7	กองทุนพัฒนาทวีปเอเชีย	3,616,643.73	213,143.46	110,000.00	3,719,787.19	13,275,772.16	16,995,559.35	16,556,237.35	844/66-PS	61,000.00	439,322.00
									845/66-PS	98,000.00	
									846/66-PS	13,822.00	
									847/66-PS	250,000.00	
									รวม	422,822.00	
8	กองทุนพัฒนาโรงเรียนสาธิต มส. (ฝ่ายมัธยม)	4,753,652.82	20,200.00	253,352.81	4,520,500.01	63,161,584.88	67,682,084.89	67,655,651.47	843/66-PS	45,000.00	26,433.42
									850/66-PS	5,833.00	
									851/66-PS	6,348.00	
									866/66-PS กษ	133.00	
									865/66-PS กษ	133.00	
									797/66-PS กษ	31.21	
									796/66-PS กษ	52.80	
									798/66-PS กษ	65.49	
									799/66-PS กษ	72.21	
									836/66-PS กษ	138.62	
									835/66-PS กษ	66.20	
									834/66-PS กษ	115.89	
									รวม	57,989.42	
9	กองทุนสำนักหอพิมพ์	2,732.30		-	2,732.30	266,398.21	266,398.21	266,398.21			
10	กองทุนส่งเสริมและพัฒนาวิจัย	3,482,724.48	300.00	229,503.02	3,253,521.46	-	3,253,521.46	2,772,521.46	854/66-PS	28,000.00	481,000.00
									855/66-PS	4,000.00	
									856/66-PS	200,000.00	
									857/66-PS	30,000.00	
									858/66-PS	69,000.00	
									859/66-PS	50,000.00	
									860/66-PS	100,000.00	
									รวม	481,000.00	
11	กองทุนส่งเสริมการพัฒนาด้านหนังสือ	2,999,469.80		-	2,999,469.80	2,006,937.36	5,006,407.16	5,006,407.16			
12	กองทุนเฉลิมพระเกียรติ พระเจ้าอยู่หัวอานันทมหิดล 60 ปี	222,161.21		-	222,161.21	21,438,496.14	21,660,657.35	21,660,657.35			
13	กองทุนส่งเสริมพระปิ่นเกล้าฯ กรมส่งเสริมการเกษตร	1,330,157.18	221,700.00	248,446.73	1,303,410.45	5,017,343.38	6,320,753.83	6,211,453.83	830/66-PS	109,300.00	109,300.00
									รวม	109,300.00	

รายงานแสดงยอดคงเหลือตามแนวทางกรมบัญชีเงินกองทุน วิทยาลัยนานาชาติ 422-050850-7 มหาวิทยาลัยเทคโนโลยีพระจอมเกล้าธนบุรี (เงินกองทุน) บัญชีเงินฝากธนาคาร ไทยพาณิชย์ 422-050850-7 มหาวิทยาลัยเทคโนโลยีพระจอมเกล้าธนบุรี (เงินกองทุน) บัญชีเงินฝากธนาคาร เพื่อการส่งออกและนำเข้าแห่งประเทศไทย (ฝากประจำ 6 เดือน) 001-3-01260-1 และรายงานบัญชีแยกประเภทเงินกองทุนในระบบ ERP ณ 31 สิงหาคม 2566

ลำดับ	ชื่อกองทุน	ยอดยาม SCB (3)	รายรับ (4)	รายจ่าย (5)	คงเหลือเงินฝากธนาคาร SCB (6) = (3+4-5)	เงินฝากธนาคารประเภท EXIM Bank (7)	รวมเงินฝากธนาคาร (8) = (6+7)	บัญชีแยกประเภท กองทุนในระบบ ERP (9)	รายการค้างจ่าย (10)		หมายเหตุ
									ใบสำคัญ	จำนวนเงิน	
14	กองทุนสนับสนุนกิจการผลิต วิทยาสัยชัยรังษีศิลป์	69,984.40	-	-	69,984.40	128,889.26	198,873.66	198,873.66	-	-	-
15	กองทุนตั้งถิ่นฐานการบัญชีและการจัดการ	45,037.52	-	-	45,037.52	4,346,109.46	4,391,146.98	4,391,146.98	-	-	-
16	กองทุน ศาสตราจารย์ทัศน นามเทพในเฉลิม วราวิทย์	16,338.78	-	-	16,338.78	72,656.46	88,995.24	88,995.24	-	-	-
17	กองทุนหอศาสตราจารย์บุญชนะ อัตถากร	26.77	-	-	26.77	2,583.33	2,610.10	2,610.10	-	-	-
18	กองทุนพัฒนาคณะเทคโนโลยี	3,488.96	-	-	3,488.96	356,683.81	340,172.77	340,172.77	-	-	-
19	กองทุนสวัสดิภาพผลิต มหาวิทยาลัยมหาสารคาม	18,838,510.45	-	527,727.17	18,310,783.28	43,782,840.88	62,093,624.16	62,062,189.35	740/66-PS-กษ	10.01	31,034.81 1.เงินฝากหน่วยงานตั้งไม่ต่าง 1,057.52
20	กองทุนสนับสนุนการวิจัยและพัฒนาสถาบันวิจัยสุราษฎร์	14,275.71	-	9,906.55	4,369.16	399,235.48	403,604.64	403,511.19	813/66-PS-กษ	93.45	93.45
21	กองทุนรางวัลขุนทิพย์ เกษตรศิริ	656.33	-	-	656.33	38,374.55	39,030.88	39,030.88	-	-	-
22	กองทุนตั้งถิ่นฐานมหาวิทยาลัยมหาสารคาม	3,726.26	-	-	3,726.26	100,431.86	104,158.12	104,158.12	-	-	-
23	กองทุนพัฒนาคณะวิทยาการสารสนเทศ	13,632.41	-	-	13,632.41	1,315,524.52	1,329,156.93	1,329,156.93	-	-	-
24	กองทุน ฑ. รังทร ซังอตา	8,057.46	-	4,000.00	4,057.46	579,910.24	583,967.70	583,967.70	-	-	-
25	กองทุน Prof. Adolf Nahiströf Scholarship	204,493.84	40,000.00	-	244,493.84	-	244,493.84	244,493.84	-	-	-
26	กองทุน Prof. Richard's Scholarship fund	207,233.11	-	-	207,233.11	-	207,233.11	207,233.11	-	-	-
27	กองทุนพัฒนาผลิตและการท่องเที่ยวและการโรงแรม	103,300.56	100,000.00	-	3,300.56	17,819.62	21,120.18	21,120.18	-	-	-
28	กองทุนพัฒนาโรงเรียนสาธิต มส. (ฝ่ายประถม)	4,662,311.14	47,000.00	-	4,709,311.14	8,619,938.14	13,329,249.28	13,329,249.28	-	-	-
29	กองทุนหอศาสตราจารย์ ดร.บุญชม ไทยไธสี	46,423.13	-	-	46,423.13	407,463.77	453,886.90	453,886.90	-	-	-
30	กองทุน ชลธิ - ปิทยา นามราชประสิทธิ์	10,969.96	-	10,000.00	969.96	83,041.01	84,010.97	84,010.97	-	-	-
31	กองทุนสนับสนุนกิจการทางพระพุทธศาสน์และพระภิกษุ	6,441,212.93	24,000.00	588,646.73	5,876,566.20	1,994,818.09	7,871,384.29	7,865,831.02	841/66-PS-กษ	934.58	5,553.27
32	กองทุนคณะเภสัชศาสตร์	80,936.19	-	-	80,936.19	325,381.65	406,317.84	406,317.84	-	-	-
33	กองทุนคณะวิศวกรรมศาสตร์	65,302.49	-	-	65,302.49	895,994.19	961,296.68	893,396.68	852/66-PS	65,000.00	67,900.00
34	กองทุนการศึกษาและพัฒนาผลิตคณะแพทยศาสตร์	770,833.57	12,000.00	-	782,833.57	80,199.78	863,033.35	839,033.35	-	-	-
35	กองทุนยูนิแมส ศรีสอาด	2,600.24	-	-	2,600.24	250,923.44	253,523.68	253,523.68	-	-	-
36	กองทุนสวัสดิการมหาวิทยาลัยมหาสารคาม	541,112.11	-	46,550.00	494,562.11	-	494,562.11	494,562.11	-	-	-
37	กองทุนคณะสถาปัตยกรรมศาสตร์ผังเมืองและนฤมิตศิลป์	401,554.33	5,000.00	-	406,554.33	4,707,956.99	5,104,511.32	5,104,511.32	-	-	-
38	กองทุนอื่น (เงินต้นไม่ระบุกองทุน)	42,527.67	-	-	42,527.67	-	42,527.67	42,527.67	-	-	-
39	กองทุนคณะวิทยาศาสตร์	3,066,204.57	-	-	3,066,204.57	301,663.07	3,367,867.64	3,365,867.64	-	-	-
40	กองทุนคณะมนุษยศาสตร์และสังคมศาสตร์	181,634.41	130,000.00	-	311,634.41	2,220,138.44	2,531,772.85	2,271,772.85	-	-	-
41	กองทุนสถาบันวิจัยศิลปะและวัฒนธรรมอีสาน	3,999.00	-	-	3,999.00	328,003.63	331,402.63	331,402.63	-	-	-

รายงานแสดงยอดคงเหลือตามแนวทางการรวมบัญชีเงินกองทุน บัญชีเงินฝากธนาคาร ไทยพาณิชย์ 422-050850-7 มหาวิทยาลัยเทคโนโลยีพระจอมเกล้าธนบุรี (เงินกองทุน) บัญชีเงินฝากธนาคาร เพื่อการส่งออกและนำเข้าแห่งประเทศไทย (ฝากประจำ 6 เดือน) 001-3-01260-1 และรายงานบัญชีแยกประเภทเงินกองทุนในระบบ ERP ณ 31 สิงหาคม 2566

ลำดับ	ชื่อกองทุน	ยอดมา SCB (3)	รายรับ (4)	รายจ่าย (5)	คงเหลือเงินฝากธนาคาร SCB (6) = (3+4-5)	เงินฝากธนาคารประเภท EXIM Bank (7)	รวมเงินฝากธนาคาร (8) = (6+7)	บัญชีแยกประเภท กองทุนในระบบ ERP (9)	รายการค้างจ่าย (10)		แตกต่างระหว่างเงินฝากธนาคารกับ บัญชีแยกประเภท (11) = (8-9)	หมายเหตุ
									ในสำคัญ	จำนวนเงิน		
42	กองทุน เจ อาร์ เพื่อการพัฒนาที่ยั่งยืนสำหรับนิสิต มหาวิทยาลัยเทคโนโลยีพระจอมเกล้าธนบุรี	1,006,044.66	-	-	1,006,044.66	-	1,006,044.66	1,006,044.66	-	-	-	
43	กองทุนพัฒนาศึกษาศึกษาเพื่อสังคมมหาวิทยาลัยเทคโนโลยีพระจอมเกล้าธนบุรี	14,255,919.71	1,125,264.00	-	15,381,183.71	4,269,782.39	19,650,966.10	19,650,966.10	-	-	-	
	รายการรายการปรับปรุง RV-2566-114/42	-	40,000.00	-	40,000.00	-	40,000.00	-	-	-	40,000.00	
	กองทุนรายการรับ 1/8/2566	-	100.00	-	100.00	-	100.00	-	-	-	100.00	
	กองทุนรายการรับ 4/8/2566	-	200.00	-	200.00	-	200.00	-	-	-	200.00	
	กองทุนรายการรับ 6/8/2566	-	1,000.00	-	1,000.00	-	1,000.00	-	-	-	1,000.00	
	กองทุนรายการรับ 26/8/2566	-	100.00	-	100.00	-	100.00	-	-	-	100.00	
	กองทุนรายการรับ 28/8/2566	-	200.00	-	200.00	-	200.00	-	-	-	200.00	
	กองทุนรายการรับ 29/8/2566	-	22,850.39	-	22,850.39	-	22,850.39	-	-	-	22,850.39	
	กองทุนรายการรับ 29/8/2566	-	55,525.61	-	55,525.61	-	55,525.61	-	-	-	55,525.61	
	กองทุนรายการรับ 30/8/2566	-	5,000.00	-	5,000.00	-	5,000.00	-	-	-	5,000.00	
	กองทุนรายการรับ 31/8/2566	-	140,400.00	-	140,400.00	-	140,400.00	-	-	-	140,400.00	
	กองทุนรายการรับ 31/8/2566	-	100.00	-	100.00	-	100.00	-	-	-	100.00	
	รวม	67,864,221.30	1,975,647.86	2,328,401.51	67,511,467.65	200,000,100.00	267,511,567.65	266,080,868.20	1,181,336.97	1,181,336.97	1,430,699.45	



บันทึกข้อความ

ส่วนราชการ กลุ่มงานการประชุม กองกลาง สำนักงานอธิการบดี โทร ๑๓๙๑, ๑๒๗๗

ที่ อว ๐๖๐๕.๑(๑.๒)/ ก. ๑๕๖๑ วันที่ ๔ ตุลาคม ๒๕๖๖

เรื่อง แจ้งมติสภามหาวิทยาลัยมหาสารคาม ครั้งที่ ๙/๒๕๖๖

เรียน อธิการบดี/รองอธิการบดีฝ่ายแผนงานและพัฒนางานองค์กรดิจิทัล/รองอธิการบดีฝ่ายการคลังและพัสดุ/
/ผู้อำนวยการกองแผนงาน/ผู้อำนวยการกองคลังและพัสดุ

ด้วยสภามหาวิทยาลัยมหาสารคามในคราวประชุม ครั้งที่ ๙/๒๕๖๖ เมื่อวันที่ ๒๙ กันยายน ๒๕๖๖ มีมติให้ความเห็นชอบงบประมาณรายจ่ายเงินกองทุน ประจำปีงบประมาณ พ.ศ. ๒๕๖๗ มหาวิทยาลัยมหาสารคาม งบประมาณทั้งสิ้น ๗๔,๔๔๕,๕๐๐ บาท (เจ็ดสิบล้านสี่แสนสี่หมื่นห้าพันห้าร้อยบาทถ้วน)

จึงเรียนมาเพื่อโปรดทราบและดำเนินการในส่วนที่เกี่ยวข้องต่อไป

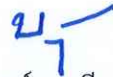

(ผู้ช่วยศาสตราจารย์มลฤดี เขาวรัตน์)

รองอธิการบดีฝ่ายบริหารและพัฒนาศักยภาพองค์กร
กรรมการและเลขานุการสภามหาวิทยาลัย

