



เอกสารงบประมาณรายจ่ายเงินกองทุน
ประจำปีงบประมาณ พ.ศ. 2562
มหาวิทยาลัยมหาสารคาม
Mahasarakham University

สภามหาวิทยาลัยมหาสารคาม

อนุมัติเมื่อวันที่ 20 กรกฎาคม 2561



คำนำ

ด้วยระเบียบมหาวิทยาลัยมหาสารคาม ว่าด้วยการจัดตั้งเงินกองทุน พ.ศ. 2539 ข้อ 12.2 กำหนดให้กองทุนต้องจัดทำประมาณการรายรับ - รายจ่ายประจำปีของเงินกองทุนเสนอคณะกรรมการบริหารมหาวิทยาลัยเพื่ออนุมัติ แล้วนำเสนอสภามหาวิทยาลัย โดยนำเสนอพร้อมงบประมาณรายได้ประจำปีของมหาวิทยาลัย ดังนั้น เพื่อให้การดำเนินการเป็นไปตามระเบียบมหาวิทยาลัยมหาสารคาม ว่าด้วยการจัดตั้งเงินกองทุน พ.ศ. 2539 ข้อ 12.2 กองแผนงาน จึงได้จัดทำคำขอตั้งงบประมาณรายจ่ายเงินกองทุนประจำปีงบประมาณ พ.ศ. 2562 เพื่อให้มหาวิทยาลัยและผู้ที่เกี่ยวข้องได้ทราบ และสามารถนำรายงานฉบับนี้ไปใช้ประโยชน์ในการบริหารจัดการตามวัตถุประสงค์ในโอกาสต่อไป

มหาวิทยาลัยมหาสารคาม
กองแผนงาน

สารบัญ

เรื่อง	หน้า
ส่วนที่ 1 สรุบบประมาณรายจ่ายเงินกองทุนประจำปีงบประมาณ พ.ศ. 2562	1-6
1. สรุบบประมาณรายจ่ายเงินกองทุน ประจำปีงบประมาณ พ.ศ. 2561	1
ส่วนที่ 2 งบประมาณประจำปี พ.ศ. 2562	7-40
1. ประมาณการรายรับเงินกองทุน	7
2. สรุบบประมาณรายจ่ายเงินกองทุน ประจำปีงบประมาณ พ.ศ. 2562	17
3. รายละเอียดงบประมาณรายจ่ายเงินกองทุน ประจำปีงบประมาณ พ.ศ. 2562	19
คณะมนุษยศาสตร์และสังคมศาสตร์	19
คณะศึกษาศาสตร์	20
คณะกรรมการท่องเที่ยวและการโรงแรม	21
คณะวิทยาลัยดุริยางคศิลป์	22
คณะวิศวกรรมศาสตร์	23
คณะวิทยาการสารสนเทศ	24
คณะสิ่งแวดล้อมและทรัพยากรศาสตร์	25
สถาบันวิจัยวลัยรุกขเวช	26
คณะพยาบาลศาสตร์	27
คณะเภสัชศาสตร์	28
คณะแพทยศาสตร์	29
โรงเรียนสาธิตมหาวิทยาลัยมหาสารคาม (ฝ่ายมัธยม)	30
โรงเรียนสาธิตมหาวิทยาลัยมหาสารคาม (ฝ่ายประถม)	32
สำนักวิทยบริการ	33
กองกิจการนิสิต	34
กองการเจ้าหน้าที่	36
กองกลาง	38
กองส่งเสริมการวิจัยและบริการวิชาการ	39
กองประชาสัมพันธ์และกิจการต่างประเทศ	40
ส่วนที่ 3 ภาคผนวก	41-58
ก. สรุปข้อมูลบัญชีเงินฝากเงินกองทุน ณ เมษายน พ.ศ. 2561	41
ข. ข้อมูลและรายละเอียดกองทุนที่ได้รับอนุมัติจัดตั้งจากสภามหาวิทยาลัย.....	45
ค. ระเบียบมหาวิทยาลัยมหาสารคาม ว่าด้วย การจัดตั้งเงินกองทุน พ.ศ. 2536 และ พ.ศ. 2547 .	55

สารบัญตาราง

ตาราง	หน้า
1 จำนวนกองทุนที่ขอตั้งงบประมาณรายจ่าย ประจำปีงบประมาณ พ.ศ. 2562	1
2 สรุปงบประมาณการตั้งจ่ายและงบประมาณที่ขอตั้ง ประจำปีงบประมาณ พ.ศ.2562	1
3 สรุปงบประมาณรายจ่ายเงินกองทุนประจำปีงบประมาณ พ.ศ. 2562 จำแนกตามประเภท ค่าใช้จ่าย	2
4 เปรียบเทียบงบประมาณรายจ่ายเงินกองทุนตามประเภทค่าใช้จ่าย ระหว่าง ปีงบประมาณ พ.ศ. 2561 - 2562	3
5 สรุปงบประมาณรายจ่ายเงินกองทุนประจำปีงบประมาณ พ.ศ. 2562 จำแนกตามงบรายจ่าย...	4
6 สรุปงบประมาณรายจ่ายเงินกองทุนประจำปีงบประมาณ พ.ศ. 2562 จำแนกตามแผนงาน	5
7 สรุปงบประมาณรายจ่ายเงินกองทุนประจำปีงบประมาณ พ.ศ. 2562 จำแนกตามยุทธศาสตร์ .	6
8 งบประมาณการรับเงินกองทุน ประจำปีงบประมาณ พ.ศ. 2562	7
9 สรุปงบประมาณรายจ่ายเงินกองทุน ประจำปีงบประมาณ พ.ศ. 2562 มีติงบรายจ่าย	10
10 สรุปงบประมาณรายจ่ายเงินกองทุน ประจำปีงบประมาณ พ.ศ. 2562 มีติแผนงาน	12
11 สรุปงบประมาณรายจ่ายเงินกองทุน ประจำปีงบประมาณ พ.ศ. 2562 มีติยุทธศาสตร์	13
12 สรุปงบประมาณรายจ่ายเงินกองทุน ประจำปีงบประมาณ พ.ศ. 2562 มีติตามวัตถุประสงค์กองทุน	15
13 สรุปงบประมาณรายจ่ายเงินกองทุน ประจำปีงบประมาณ พ.ศ. 2562	17
14 รายละเอียดงบประมาณรายจ่ายเงินกองทุน ประจำปีงบประมาณ พ.ศ. 2562.....	19
ข้อมูลบัญชีเงินฝากเงินกองทุน ณ เมษายน 2561	41
ข้อมูลพื้นฐานกองทุนที่ได้รับอนุมัติการจัดตั้งจากสภามหาวิทยาลัย	45

สารบัญแผนภูมิ

แผนภูมิ	หน้า
1 สรุบบประมาณรายจ่ายเงินกองทุนประจำปีงบประมาณ พ.ศ. 2562 จำแนกตามประเภทค่าใช้จ่าย	2
2 เปรียบเทียบงบประมาณรายจ่ายเงินกองทุน ระหว่างปีพ.ศ. 2561 และปีพ.ศ. 2562	3
3 สรุบบประมาณรายจ่ายเงินกองทุนประจำปีงบประมาณ พ.ศ. 2562 จำแนกตามงบรายจ่าย	4
4 สรุบบประมาณรายจ่ายเงินกองทุนประจำปีงบประมาณ พ.ศ. 2562 จำแนกตามแผนงาน	5
5 สรุบบประมาณรายจ่ายเงินกองทุนปีงบประมาณ พ.ศ. 2562 จำแนกตามยุทธศาสตร์	6

ส่วนที่ 1

สรุปงบประมาณรายจ่ายเงินกองทุน
ประจำปีงบประมาณ พ.ศ. 2562

สรุปงบประมาณรายจ่ายเงินกองทุน ประจำปีงบประมาณ พ.ศ. 2562

มหาวิทยาลัยมหาสารคาม มีกองทุนทั้งสิ้น 47 กองทุน จำแนกเป็นกองทุนที่ใช้ได้เฉพาะผลประโยชน์ จำนวน 16 กองทุน และกองทุนที่ใช้ได้ทั้งเงินต้นและผลประโยชน์ จำนวน 31 กองทุน ทั้งนี้มีกองทุนที่ขอตั้งงบประมาณรายจ่ายประจำปีทั้งสิ้น 28 กองทุน รวมเป็นเงินทั้งสิ้น 90,896,900 บาท

ตาราง 1 จำนวนกองทุนที่ขอตั้งงบประมาณรายจ่าย ประจำปีงบประมาณ พ.ศ. 2562

ประเภทกองทุน	การตั้งงบประมาณ			งบประมาณรายจ่าย
	รวม	ขอตั้งงบประมาณ	ไม่ขอตั้งงบประมาณ	
กองทุนที่ใช้ได้เฉพาะผลประโยชน์	16	6	10	687,000
กองทุนที่ใช้ได้ทั้งเงินต้นและผลประโยชน์	31	22	9	90,209,900
รวม	47	28	19	90,896,900

ตาราง 2 สรุปประมาณการตั้งจ่ายและงบประมาณที่ขอตั้ง ประจำปีงบประมาณ พ.ศ. 2562

ประเภทกองทุนที่เบิกจ่าย	ประมาณการ	งบประมาณ	ร้อยละ
กองทุนที่ใช้ได้เฉพาะผลประโยชน์	15,132,571.84	687,000	4.54
กองทุนที่ใช้ได้ทั้งเงินต้นและผลประโยชน์	241,427,025.42	90,209,900	37.37
รวมทั้งสิ้น	256,559,597.27	90,896,900	35.43

ตาราง 3 สรุปงบประมาณรายจ่ายเงินกองทุนประจำปีงบประมาณ พ.ศ. 2562 จำแนกตามประเภทค่าใช้จ่าย

ลำดับ	ประเภทรายการ	ประเภทกองทุน		รวมทั้งสิ้น	ร้อยละ
		ใช้ได้เฉพาะผลประโยชน์	ใช้ได้ทั้งเงินทุนและผลประโยชน์		
1	ทุนการศึกษา	93,000	38,185,500	38,278,500	42.11
2	ทุนพัฒนาบุคลากร	135,000	6,190,000	6,325,000	6.96
3	สนับสนุนและพัฒนางานวิจัย	285,000	7,423,200	7,708,200	8.48
4	สวัสดิภาพและกิจกรรมนิสิต	27,000	6,578,000	6,605,000	7.27
5	บริการวิชาการและทำนุฯ	-	260,000	260,000	0.29
6	ครุภัณฑ์และสิ่งก่อสร้าง	14,000	13,065,600	13,079,600	14.39
7	อื่นๆ	133,000	18,507,600	18,640,600	20.51
รวมทั้งสิ้น		687,000	90,209,900	90,896,900	100

แผนภูมิ 1 สรุปงบประมาณรายจ่ายเงินกองทุนประจำปีงบประมาณ พ.ศ. 2562 จำแนกตามประเภทค่าใช้จ่าย

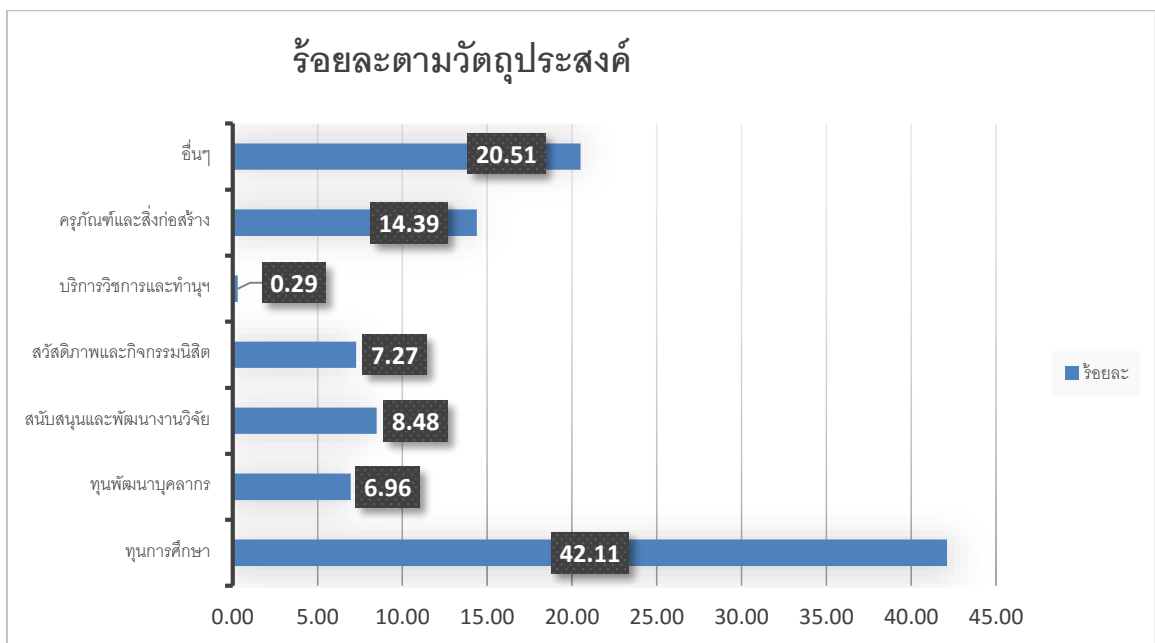

ตาราง 4 เปรียบเทียบงบประมาณรายจ่ายเงินกองทุนตามประเภทค่าใช้จ่าย ระหว่าง
ปีงบประมาณ พ.ศ. 2561 - 2562

หน่วย : ร้อยละ

ลำดับที่	วัตถุประสงค์กองทุน	ปี 2561	ปี 2562
1	ทุนการศึกษา	37.72	42.11
2	ทุนพัฒนาบุคลากร	6.62	6.96
3	สนับสนุนและพัฒนางานวิจัย	6.19	8.48
4	สวัสดิภาพและกิจกรรมนิสิต	0.12	7.27
5	บริการวิชาการและทำนุฯ	9.65	0.29
6	ครุภัณฑ์และสิ่งก่อสร้าง	1.01	14.39
7	อื่นๆ	38.70	20.51
รวม		100	100

แผนภูมิ 2 เปรียบเทียบงบประมาณรายจ่ายเงินกองทุนระหว่างปี พ.ศ.2561 และปี พ.ศ.2562

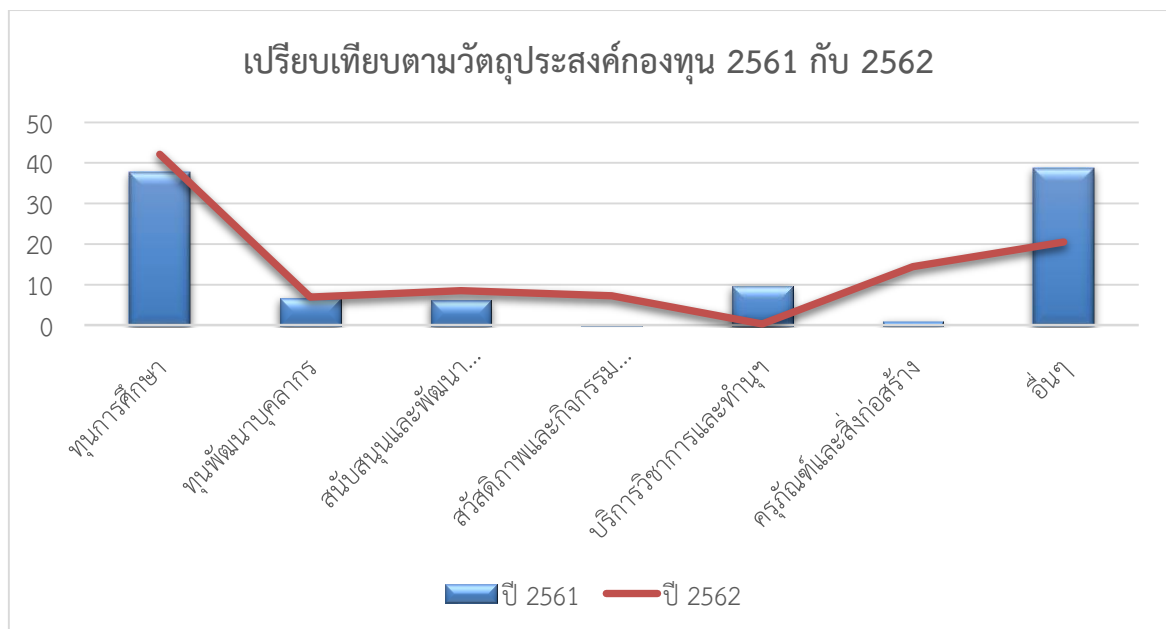

ตาราง 5 สรุปงบประมาณรายจ่ายเงินกองทุนประจำปีงบประมาณ พ.ศ. 2562 จำแนกตาม
งบรายจ่าย

งบรายจ่าย	ประเภทกองทุน		รวม	ร้อยละ
	ใช้ได้เฉพาะ ผลประโยชน์	ใช้ได้ทั้งเงินต้น และผลประโยชน์		
1. งบบุคลากร	-	1,338,600	1,338,600	1.47
2. งบดำเนินงาน	10,000	7,882,700	7,892,700	8.68
2.1 ตอบแทน	5,000	4,409,200	4,414,200	4.86
2.2 ใช้สอย	5,000	2,843,000	2,848,000	3.13
2.3 วัสดุ	-	585,000	585,000	0.64
2.4 สาธารณูปโภค	-	45,500	45,500	0.05
3. งบลงทุน	14,000	13,065,600	13,079,600	14.39
3.1 ครุภัณฑ์	14,000	2,135,600	2,149,600	2.36
3.2 สิ่งก่อสร้าง	-	10,930,000	10,930,000	12.02
4. งบอุดหนุน	540,000	43,956,000	44,496,000	48.95
5. งบรายจ่ายอื่น	123,000	23,967,000	24,090,000	26.50
รวมทั้งสิ้น	687,000	90,209,900	90,896,900	100

แผนภูมิ 3 สรุปงบประมาณรายจ่ายเงินกองทุนประจำปีงบประมาณ พ.ศ. 2562 จำแนกตามงบรายจ่าย

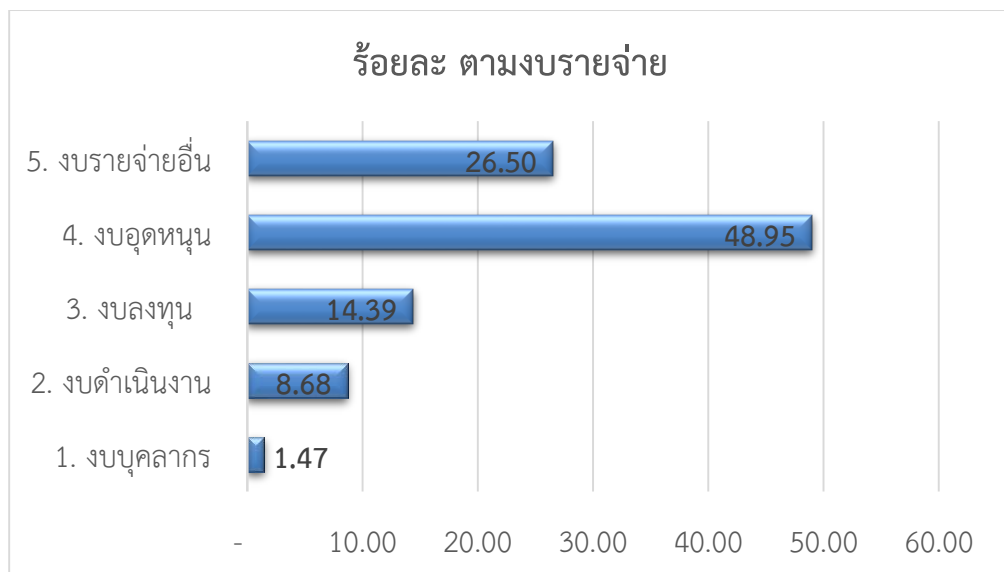

ตาราง 6 สรุปงบประมาณรายจ่ายเงินกองทุนประจำปีงบประมาณ พ.ศ. 2562 จำแนกตามแผนงาน

งบรายจ่าย	ประเภทกองทุน		รวม	ร้อยละ
	ใช้ได้เฉพาะผลประโยชน์	ใช้ได้ทั้งเงินต้นและผลประโยชน์		
แผนงานบุคลากรภาครัฐ	-	2,022,600	2,022,600	2.23
แผนงานพื้นฐาน	687,000	88,147,300	88,834,300	97.73
แผนงานยุทธศาสตร์	-	40,000	40,000	0.04
รวมทั้งสิ้น	687,000	90,209,900	90,896,900	100

แผนภูมิ 4 สรุปงบประมาณรายจ่ายเงินกองทุนประจำปีงบประมาณ พ.ศ. 2562 จำแนกตามแผนงาน

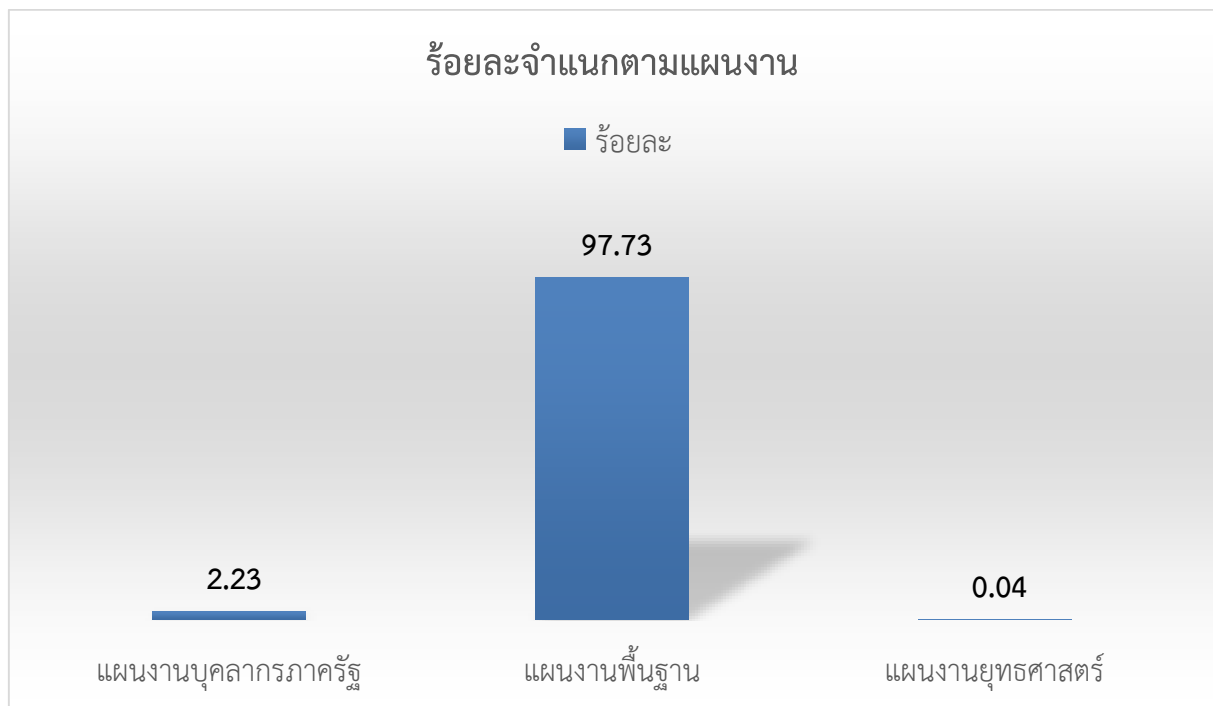

ตาราง 7 สรุปงบประมาณรายจ่ายเงินกองทุนประจำปีงบประมาณ พ.ศ. 2562 จำแนกตาม
ยุทธศาสตร์มหาวิทยาลัยมหาสารคาม

จำแนกตามยุทธศาสตร์	ประเภทกองทุน		รวม	ร้อยละ
	ใช้ได้เฉพาะ ผลประโยชน์	ใช้ได้ทั้งเงินต้น และผลประโยชน์		
1: การผลิตบัณฑิต	423,000	13,336,100	13,759,100	15.14
2: การวิจัย	250,000	4,593,200	4,843,200	5.33
3: บริการวิชาการ	-	-	-	-
4: ทำนุบำรุงศิลปวัฒนธรรม	-	-	-	-
5: บริหารจัดการ	14,000	72,280,600	72,294,600	79.53
6: การส่งเสริมภาพลักษณ์	-	-	-	-
7: มหาวิทยาลัยสีเขียว	-	-	-	-
รวมทั้งสิ้น	687,000	90,209,900	90,896,900	100.00

แผนภูมิ 5 สรุปงบประมาณรายจ่ายเงินกองทุนปีงบประมาณ พ.ศ. 2562 จำแนกตามยุทธศาสตร์
มหาวิทยาลัย

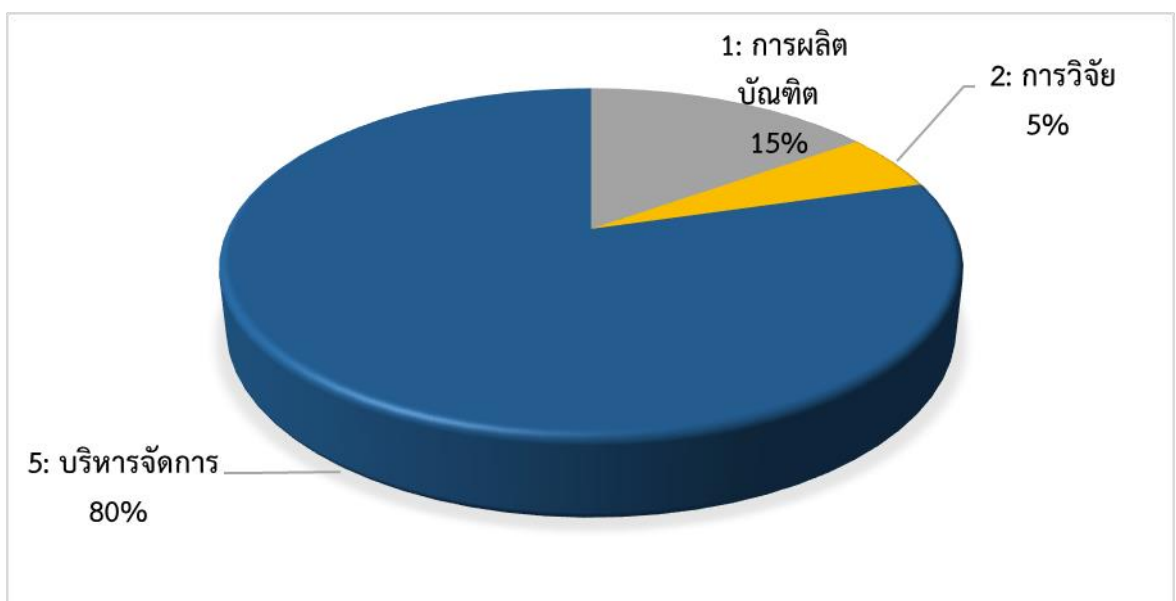

ส่วนที่ 2

งบประมาณประจำปี พ.ศ. 2562

ตาราง 8 ประมาณการรายรับเงินกองทุน ประจำปีงบประมาณ พ.ศ. 2562

ที่	ชื่อกองทุน	เงินเริ่มตั้ง กองทุน	เงินคงเหลือ ในบัญชี	เงินคงเหลือ หลังหักจ่าย ปี 2561	ผลประโยชน์ประจำปีงบประมาณ พ.ศ. 2562				รวม ผลประโยชน์ (6) = (3 + 4 + 5)	วงเงินปี 2562 ที่สามารถจ่ายได้ (7)=(6)
					เงินสะสม ตั้งแต่เริ่ม จัดตั้งกองทุน (3) = (2) - (1)	ดอกเบี้ย ประมาณการ (4)=(2)*ดอกเบี้ย	รายรับอื่น	รวม ผลประโยชน์ (6) = (3 + 4 + 5)		
1	กองทุนที่ใช้เฉพาะผลประโยชน์	10,795,492.85	25,904,165.98	25,574,786.95	353,277.74	-	15,132,571.84	15,132,571.84		
1	กองทุนกาญจนาภิเษกสมโภช	1,000,000	1,131,742.43	1,131,742.43	10,185.68	-	141,928.11	141,928.11		
2	กองทุนคณะมนุษยศาสตร์และสังคมศาสตร์	1,000,000	2,879,538.23	2,875,638.38	15,700	-	1,891,338.38	1,891,338.38		
3	กองทุนคณะวิทยาศาสตร์	65,866	486,986.71	486,986.23	5,288.67	-	426,408.90	426,408.90		
4	กองทุนคุณหญิงอัมพร ฤชุพันธุ์	370,000	500,967.69	500,967.69	4,508.71	-	135,476.40	135,476.40		
5	กองทุน นิตี 11 มธ.	50,000	53,948.55	53,948.55	67.44	-	4,015.99	4,015.99		
6	กองทุนพงษ์ภิญโญ	200,000	264,169.78	264,169.78	2,377.53	-	66,547.31	66,547.31		
7	กองทุนสุพิทย์-ลดาคาลัย วรอุทัย	100,000	134,026.29	134,026.29	1,206.24	-	35,232.53	35,232.53		
8	กองทุนพัฒนาคณะศึกษาศาสตร์	219,823.11	3,328,636.52	3,078,813.41	32,327.54	-	2,891,317.84	2,891,317.84		
9	กองทุนมูลนิธิอาจารย์สุเทพ อัดถการ	300,000	361,005.27	361,005.27	3,249.05	-	64,254.32	64,254.32		
10	กองทุนเมตตาสามัคคี	136,459.44	172,065.03	172,065.03	1,548.59	-	37,154.18	37,154.18		
11	กองทุนศาสตราจารย์ ดร.ฉวีลักษณ์ บุญยะกาญจน	221,876.90	355,213.27	396,360.67	3,567.25	-	178,051.02	178,051.02		
12	กองทุนศูนย์สารนิเทศอีสานสิรินธร	2,320,000	5,010,887.43	5,017,710.86	45,159.40	-	2,742,870.26	2,742,870.26		
13	กองทุนสถาบันวิจัยลัยรัฐเกษ	3,800,000	4,988,522.74	4,988,522.74	180,000	-	1,368,522.74	1,368,522.74		
14	กองทุนสถาบันวิจัยศิลปวัฒนธรรมอีสาน	65,383.71	276,819.11	276,819.11	1,384.10	-	212,819.50	212,819.50		
15	กองทุนสำนักวิทยบริการ	438,987.28	894,850.10	894,850.10	2,237.13	-	458,099.95	458,099.95		

ที่	ชื่อกองทุน	เงินเริ่มตั้ง กองทุน	เงินคงเหลือ ในบัญชี	เงินคงเหลือ หลังหักจ่าย ปี 2561	ผลประโยชน์ประจำปีงบประมาณ พ.ศ. 2562				วงเงินปี 2562 ที่สามารถตั้งจ่ายได้
					เงินสะสม ตั้งแต่เริ่ม จัดตั้งกองทุน	ดอกเบี้ย ประมาณการ	รายรับอื่น	รวม ผลประโยชน์	
		(1)	(2) เม.ย. 61	(2)	(3) = (2) - (1)	(4)=(2)*ดอกเบี้ย	(5)	(6) = (3 + 4 + 5)	(7)=(6)
16	กองทุนคณะพยาบาลศาสตร์	507,096.41	5,064,786.83	4,941,160.41	4,434,064.00	44,470.44	-	4,478,534.44	4,478,534.44
2	กองทุนที่ใช้ได้ทั้งเงินต้น และผลประโยชน์	114,903,044.50	219,056,006.21	174,391,102.37	-	605,923.05	66,430,000.00	67,035,923.05	241,427,025.42
		(1)	ณ 30 เม.ย. 61	(2)	(3) = (2) - (1)	(4)=(2)*ดอกเบี้ย	(5)	(6) = (3 + 4 + 5)	(7)=(2+6)
1	กองทุนพัฒนามหาวิทยาลัย (ก.พ.ม.) *	4,037,022.30	7,839,383.64	2,893,884.88	-	21,704.14	13,000,000	13,021,704.14	15,915,589.02
2	กองทุนพัฒนาบุคลากร (ก.พ.บ.) *	35,500,000	9,311,300.54	3,713,978.45	-	27,854.84	15,000,000	15,027,854.84	18,741,833.29
3	กองทุนโครงการจัดตั้งคณะกรรมการบัญชีและการจัดการ	2,500,000	4,237,056.14	4,237,056.14	-	15,888.96	-	15,888.96	4,252,945.10
4	กองทุนสำนักคอมพิวเตอร์	45,960.66	256,274.54	256,274.54	-	2,306.47	-	2,306.47	258,581.01
5	กองทุนห้องศาสตราจารย์บุญชนะ อัดถการ	174,000	2,553.20	2,553.20	-	3.19	-	3.19	2,556.39
6	กองทุนพัฒนาคณะเทคโนโลยี	401,720	374,265.92	-	-	-	-	-	-
7	กองทุนสวัสดิภาพนิสิต มหาวิทยาลัยมหาสารคาม *	1,875,900	33,907,360.77	28,756,467.33	-	215,673.50	9,500,000	9,715,673.50	38,472,140.83
8	กองทุนสนับสนุนการวิจัยและพัฒนาสถาบันวิจัยสุรกุล	200,319	291,832.80	121,832.80	-	609.16	-	609.16	122,441.96
9	กองทุนส่งเสริมและพัฒนางานวิจัย *	1,000,000	3,629,058.53	674,200.00	-	842.75	4,000,000	4,000,842.75	4,675,042.75
10	กองทุนส่งเสริมการพัฒนาตำแหน่งทางวิชาการ *	3,000,000	4,287,983.43	600,000	-	4,500	6,000,000	6,004,500.00	6,604,500.00
11	กองทุนศาสตราจารย์นายแพทย์อดุลย์ - อรสา วิทยาลัยเกษตร	700,000	712,162.07	712,162.07	-	890.20	-	890.20	713,052.27
12	กองทุนรางวัลชาญวิทย์ เกษตรศิริ	50,000	52,972.51	52,972.51	-	66.07	-	66.07	53,038.58
13	กองทุนพัฒนาคณะมหาวิทยาลัยมหาสารคาม	62,500	1,036,386.74	-	-	-	-	-	-
14	กองทุนพัฒนาคณะวิทยาการสารสนเทศ	78,261.99	1,265,484.35	1,265,484.00	-	18,982.26	-	18,982.26	1,284,466.26

ที่	ชื่อกองทุน	เงินเริ่มตั้ง กองทุน	เงินคงเหลือ ในบัญชี	เงินคงเหลือ หลังหักจ่าย ปี 2561	ผลประโยชน์ประจำปีงบประมาณ พ.ศ. 2562				วงเงินปี 2562 ที่สามารถตั้งจ่ายได้
					เงินสะสม ตั้งแต่เริ่ม จัดตั้งกองทุน	ดอกเบี้ย ประมาณการ	รายรับอื่น	รวม ผลประโยชน์	
		(1)	ณ 30 เม.ย. 61	(2)	(3) = (2) - (1)	(4)=(2)*ดอกเบี้ย	(5)	(6) = (3 + 4 + 5)	(7)=(6)
15	กองทุนมหาวิทยาลัยมหาสารคามเฉลิมพระเกียรติ พระบาทสมเด็จพระเจ้าอยู่หัวในวโรกาสทรงครอง สิริราชสมบัติ 60 ปี	300,000	21,014,798.71	21,014,798.71	-	115,581.39	-	115,581.39	21,130,380.10
16	กองทุนรองศาสตราจารย์รภัทร ชั่งธาดา	217,040	574,544.44	567,904.81	-	7,950.67	-	7,950.67	575,855.48
17	กองทุน Prof. Adolf. Nahrstedt Scholarship	105,000	554,597.08	554,597.08	-	693.25	-	693.25	555,290.33
18	กองทุน Prof. Richards' Scholarship Fund	70,000	82,068.55	82,068.55	-	102.59	-	102.59	82,171.14
19	กองทุนสมเด็จพระเทพรัตนราชสุดาฯ สยามบรมราชกุมารี	3,000,000	11,690,433.98	8,106,173.98	-	10,132.72	2,500,000	2,510,132.72	10,616,306.70
20	กองทุนพัฒนานิสิตคณะกรรมการท่องเที่ยวและการโรงแรม	70,000	316,270.93	316,270.93	-	395.34	-	395.34	316,666.27
21	กองทุนพัฒนาโรงเรียนสาธิตมหาวิทยาลัยมหาสารคาม	59,757,020.55	105,943,620.72	89,017,628.52	-	111,272.04	-	111,272.04	89,128,900.56
22	กองทุนศูนย์บริการทางการแพทย์เฉลิมพระเกียรติ	260,000	9,467,857.91	9,392,555.16	-	46,962.78	15,600,000	15,646,962.78	25,039,517.94
23	กองทุนพัฒนาบุญชม ศรีสะอาด	250,000	253,985.33	253,985.33	-	317.48	-	317.48	254,302.81
24	กองทุนสนับสนุนกิจการนิสิต วิทยาลัยดุริยางคศิลป์	30,000	114,686.28	99,686.28	-	124.61	-	124.61	99,810.89
25	กองทุน ศาสตราจารย์กิตติคุณ นายแพทย์เฉลิม วรา วิทย์ คณะแพทยศาสตร์	25,000	24,447.50	24,447.50	-	30.56	-	30.56	24,478.06
26	กองทุนรองศาสตราจารย์ ดร.บุญชม ไชยโกษี	200,000	440,888.94	410,888.94	-	513.61	-	513.61	411,402.55
27	กองทุนชาติ-ปัตติยา นาวานุเคราะห์ คณะสิ่งแวดล้อม และทรัพยากรศาสตร์	100,000	100,969.25	100,969.25	-	504.85	-	504.85	101,474.10
28	กองทุนคณะเภสัชศาสตร์ มหาวิทยาลัยมหาสารคาม	160,000	187,888.52	187,888.52	-	234.86	500,000	500,234.86	688,123.38
29	กองทุนคณะวิศวกรรมศาสตร์ มหาวิทยาลัยมหาสารคาม	500,000	639,248.53	641,148.53	-	801.44	-	801.44	641,949.97
30	กองทุนการศึกษาและพัฒนานิสิตคณะแพทยศาสตร์ มหาวิทยาลัยมหาสารคาม	99,000	183,400.00	71,000.00	-	-	330,000	330,000.00	401,000.00
31	กองทุนสวัสดิการมหาวิทยาลัยมหาสารคาม พ.ศ. 2560	134,300	262,224.36	262,224.36	-	983.34	-	983.34	263,207.70
	รวม	125,698,537.35	244,960,172.19	199,965,889.32	14,779,294.10	959,200.80	66,430,000	82,168,494.90	256,559,597.27

ตารางที่ 9 สรุปงบประมาณรายจ่ายเงินกองทุน ประจำปีงบประมาณ พ.ศ. 2562 (มีติงบรายจ่าย)

ภาพรวมทั้งหมดมหาวิทยาลัย

ลำดับ ที่	ชื่อกองทุน	รวมทั้งสิ้น	งบบุคลากร	งบดำเนินงาน						งบลงทุน			งบเงิน อุดหนุน	งบรายจ่าย อื่น
				ตอบแทน	ใช้สอย	วัสดุ	สาธารณูปโภค	รวม	ครุภัณฑ์	สิ่งก่อสร้างฯ	รวม			
1.	กองทุนที่ใช้เฉพาะผลประโยชน์	687,000	-	5,000	5,000	-	-	10,000	14,000	-	14,000	540,000	123,000	
1	กองทุนคณะมนุษยศาสตร์และสังคมศาสตร์	100,000	-	-	-	-	-	-	-	-	-	100,000	-	
2	กองทุนพัฒนาคณะศึกษาศาสตร์	27,000	-	-	-	-	-	-	-	-	-	27,000	-	
3	กองทุนศาสตราจารย์ ดร.ฉวีลักษณ์ บุญยะกาย เงิน	3,000	-	-	-	-	-	-	-	-	-	3,000	-	
4	กองทุนสถาบันวิจัยลัญจรวงษ์	250,000	-	5,000	-	-	10,000	-	-	-	-	240,000	-	
5	กองทุนคณะพยาบาลศาสตร์	293,000	-	-	-	-	-	-	-	-	-	170,000	123,000	
6	กองทุนศูนย์สารสนเทศอีสานรินทร์	14,000	-	-	-	-	-	-	14,000	-	14,000	-	-	
2.	กองทุนที่ใช้ตั้งเงินเดือน และผลประโยชน์	90,209,900	1,338,600	4,409,200	2,843,000	585,000	45,500	7,882,700	2,135,600	10,930,000	13,065,600	43,956,000	23,967,000	
1	กองทุนรางวัลทุนชาญวิทย์ เกษตรศิริ	30,000	-	-	-	-	-	-	-	-	-	30,000	-	
2	กองทุนพัฒนาบุญชม ศรีสะอาด	3,000	-	-	-	-	-	-	-	-	-	3,000	-	
3	กองทุนพัฒนากิจกรรมนิสิต คณะการท่องเที่ยว และการโรงแรม	80,000	-	-	-	-	-	-	-	-	-	80,000	-	
4	กองทุนสนับสนุนงานด้านกิจการนิสิตวิทยาลัย ดุริยางค์ศิลป์	15,000	-	-	-	-	-	-	-	-	-	15,000	-	
5	กองทุนรองศาสตราจารย์ ดร.บุญชม ไชยโกษี	30,000	-	-	-	-	-	-	-	-	-	30,000	-	
6	กองทุนคณะวิศวกรรมศาสตร์ มหาวิทยาลัย มหาสารคาม	600,000	-	460,000	-	-	-	460,000	-	-	-	140,000	-	
7	กองทุนรองศาสตราจารย์พร ชังธาดา	3,000	-	-	-	-	-	-	-	-	-	3,000	-	
8	กองทุนชาติ-ปิตินา นาวานุเคราะห์ คณะ สิ่งแวดล้อมและทรัพยากรศาสตร์	10,000	-	-	-	-	-	-	-	-	-	10,000	-	
9	กองทุนสนับสนุนการวิจัยและพัฒนาสถาบันวิจัย วลัยรุกเวช	15,000	-	5,000	5,000	5,000	-	15,000	-	-	-	-	-	
10	กองทุน Prof. Adolf. Nahrstedt Scholarship	400,000	-	-	-	-	-	-	-	-	-	-	400,000	

ลำดับ ที่	ชื่อกองทุน	รวมทั้งสิ้น	งบบุคลากร	งบดำเนินงาน						งบลงทุน			งบเงิน อุดหนุน	งบรายจ่าย อื่น
				ตอบแทน	ใช้สอย	วัสดุ	สาธารณูปโภค	รวม	ครุภัณฑ์	สิ่งก่อสร้างฯ	รวม			
11	กองทุน Prof. Richards' Scholarship Fund	40,000	-	-	-	-	-	-	-	-	-	-	-	40,000
12	กองทุนศูนย์บริการทางการแพทย์เฉลิมพระเกียรติ	18,150,000	-	1,000,000	-	-	-	1,000,000	-	290,000	10,000,000	-	6,860,000	-
13	กองทุนศาสตราจารย์ กิตติคุณ นายแพทย์เฉลิมวารวิทย์	24,000	-	10,000	-	-	-	10,000	-	-	-	-	14,000	-
14	กองทุนการศึกษาและพัฒนาบัณฑิตคณะแพทยศาสตร์	400,000	-	-	-	-	-	-	-	-	-	-	400,000	-
15	กองทุนพัฒนาโรงเรียนสาธิตมหาวิทยาลัยมหาสารคาม	12,019,100	-	1,339,000	270,000	-	-	1,891,000	-	1,845,600	930,000	-	4,857,500	2,495,000
	กองทุนพัฒนาโรงเรียนสาธิต(ฝ่ายมัธยม)	9,089,100	-	936,000	20,000	-	-	1,176,000	-	1,845,600	930,000	-	4,037,500	1,100,000
	กองทุนพัฒนาโรงเรียนสาธิต(ฝ่ายประถม)	2,930,000	-	403,000	250,000	-	-	715,000	-	-	-	-	820,000	1,395,000
16	กองทุนสวัสดิภาพนิสิต มหาวิทยาลัยมหาสารคาม	8,052,600	1,338,600	358,000	310,000	40,000	-	1,004,000	-	-	-	-	5,710,000	-
17	กองทุนพัฒนามหาวิทยาลัยมหาสารคาม (ก.พ.ม.)	15,000,000	-	2,000	-	-	-	14,000	-	-	-	-	12,276,000	2,710,000
18	กองทุนพัฒนาบุคลากรมหาวิทยาลัยมหาสารคาม (ก.พ.บ.)	18,000,000	-	8,000	-	-	-	28,000	-	-	-	-	-	17,972,000
19	กองทุนส่งเสริมการพัฒนาคณะทางวิชาการ	6,000,000	-	3,000	-	-	-	10,000	-	-	-	-	5,990,000	-
20	กองทุนสวัสดิการมหาวิทยาลัยมหาสารคาม พ.ศ. 2560	260,000	-	-	-	-	-	-	-	-	-	-	260,000	-
21	กองทุนส่งเสริมและพัฒนางานวิจัย	4,578,200	-	16,000	-	5,000	-	3,338,200	-	-	-	-	1,240,000	-
22	กองทุนสมเด็จพระเทพรัตนราชสุดาฯ สยามบรมราชกุมารี	6,500,000	-	102,000	-	500	-	112,500	-	-	-	-	6,037,500	350,000
	รวมทั้งสิ้น	90,896,900	1,338,600	2,848,000	585,000	45,500	7,892,700	44,496,000	2,149,600	10,930,000	13,079,600	44,496,000	24,090,000	

ตารางที่ 10 สรุปงบประมาณรายจ่ายเงินกองทุน ประจำปีงบประมาณ พ.ศ. 2562 (มิติแผนงาน)

ภาพรวมทั้งมหาวิทยาลัย

ลำดับที่	ชื่อกองทุน	แผนงาน บุคลากรภาครัฐ	แผนงานพื้นฐาน	แผนงาน ยุทธศาสตร์	รวม
1. กองทุนที่ใช้ได้เฉพาะผลประโยชน์		-	687,000	-	687,000
1	กองทุนคณะมนุษยศาสตร์และสังคมศาสตร์	-	100,000	-	100,000
2	กองทุนพัฒนาคณะศึกษาศาสตร์	-	27,000	-	27,000
3	กองทุนศาสตราจารย์ ดร.ฉวีลักษณ์ บุญยะกาญจน	-	3,000	-	3,000
4	กองทุนสถาบันวิจัยวลัยรุกเวช	-	250,000	-	250,000
5	กองทุนคณะพยาบาลศาสตร์	-	293,000	-	293,000
6	กองทุนศูนย์สารนิเทศอีสานสิรินธร	-	14,000	-	14,000
2. กองทุนที่ใช้ได้ทั้งเงินต้น และผลประโยชน์		2,022,600	88,147,300	40,000	90,209,900
1	กองทุนรางวัลทุนชาญวิทย์ เกษตรศิริ	-	30,000	-	30,000
2	กองทุนพัฒนาบุญชม ศรีสะอาด	-	3,000	-	3,000
3	กองทุนพัฒนากิจกรรมนิสิต คณะการท่องเที่ยวและการ โรงแรม	-	80,000	-	80,000
4	กองทุนสนับสนุนงานด้านกิจการนิสิตวิทยาลัยดุริยางค์ศิลป์	-	15,000	-	15,000
5	กองทุนรองศาสตราจารย์ ดร.บุญชม ไชยโกษี	-	30,000	-	30,000
6	กองทุนคณะวิศวกรรมศาสตร์ มหาวิทยาลัยมหาสารคาม	-	600,000	-	600,000
7	กองทุนรองศาสตราจารย์รัถพร ชังธาดา	-	3,000	-	3,000
8	กองทุนชาลี-ปิตินา นาวานุเคราะห์ คณะสิ่งแวดล้อมและ ทรัพยากรศาสตร์	-	10,000	-	10,000
9	กองทุนสนับสนุนการวิจัยและพัฒนาสถาบันวิจัยวลัยรุกเวช	-	15,000	-	15,000
10	กองทุน Prof. Adolf. Nahrstedt Scholarship	-	400,000	-	400,000
11	กองทุน Prof. Richards' Scholarship Fund	-	40,000	-	40,000
12	กองทุนศูนย์บริการทางการแพทย์เฉลิมพระเกียรติ	-	18,150,000	-	18,150,000
13	กองทุนศาสตราจารย์ กิตติคุณ นายแพทย์เฉลิม วราวิทย์	-	24,000	-	24,000
14	กองทุนการศึกษาและพัฒนานิสิตคณะแพทยศาสตร์	-	360,000	40,000	400,000
15	กองทุนพัฒนาโรงเรียนสาธิตมหาวิทยาลัยมหาสารคาม	318,000	11,701,100	-	12,019,100
	<i>กองทุนพัฒนาโรงเรียนสาธิต (ฝ่ายมัธยม)</i>	256,000	8,833,100	-	9,089,100
	<i>กองทุนพัฒนาโรงเรียนสาธิต (ฝ่ายประถม)</i>	62,000	2,868,000	-	2,930,000
16	กองทุนสวัสดิภาพนิสิต มหาวิทยาลัยมหาสารคาม	1,704,600	6,348,000	-	8,052,600
17	กองทุนพัฒนามหาวิทยาลัยมหาสารคาม (ก.พ.ม.)	-	15,000,000	-	15,000,000
18	กองทุนพัฒนาบุคลากรมหาวิทยาลัยมหาสารคาม (ก.พ.บ)	-	18,000,000	-	18,000,000
19	กองทุนส่งเสริมการพัฒนาตำแหน่งทางวิชาการ	-	6,000,000	-	6,000,000
20	กองทุนสวัสดิการมหาวิทยาลัยมหาสารคาม พ.ศ. 2560	-	260,000	-	260,000
21	กองทุนส่งเสริมและพัฒนางานวิจัย	-	4,578,200	-	4,578,200
22	กองทุนสมเด็จพระเทพรัตนราชสุดาฯ สยามบรมราชกุมารี	-	6,500,000	-	6,500,000
รวมทั้งสิ้น		2,022,600	88,834,300	40,000	90,896,900

ตารางที่ 11 สรุปงบประมาณรายจ่ายเงินกองทุน ประจำปีงบประมาณ พ.ศ. 2562 (มิตียุทธศาสตร์)

ภาพรวมทั้งหมดวิทยาลัย

ลำดับที่	ชื่อกองทุน	ยุทธศาสตร์ที่ 1 ผลสัมฤทธิ์	ยุทธศาสตร์ที่ 2 วิจัย	ยุทธศาสตร์ที่ 3 บริการ	ยุทธศาสตร์ที่ 4 ทำนุ	ยุทธศาสตร์ที่ 5 บริหาร	ยุทธศาสตร์ที่ 6 ภาพลักษณ์	ยุทธศาสตร์ที่ 7 สีเขียว	รวม
1.	กองทุนที่ใช้เฉพาะผลประโยชน์	423,000	250,000	-	-	14,000	-	-	687,000
1	กองทุนคณะมนุษยศาสตร์และสังคมศาสตร์	100,000	-	-	-	-	-	-	100,000
2	กองทุนพัฒนาคณะศึกษาศาสตร์	27,000	-	-	-	-	-	-	27,000
3	กองทุนศาสตราจารย์ ดร.ฉวีลักษณ์ บุญยะกาญจน	3,000	-	-	-	-	-	-	3,000
4	กองทุนสถาบันวิจัยวลัยรุกเวช	-	250,000	-	-	-	-	-	250,000
5	กองทุนคณะพยาบาลศาสตร์	293,000	-	-	-	-	-	-	293,000
6	กองทุนศูนย์สารสนเทศอีสานรินทร์	-	-	-	-	14,000	-	-	14,000
2.	กองทุนที่ใช้ตั้งเงินเดือน และผลประโยชน์	13,336,100	4,593,200	-	-	72,280,600	-	-	90,209,900
1	กองทุนรางวัลทุนขวัญวิทย์ เกษตรศิริ	30,000	-	-	-	-	-	-	30,000
2	กองทุนพัฒนานาบุญชม ศรีสะอาด	3,000	-	-	-	-	-	-	3,000
3	กองทุนพัฒนากิจการมนัสิต คณะการท่องเที่ยวและการโรงแรม	80,000	-	-	-	-	-	-	80,000
4	กองทุนสนับสนุนงานด้านกิจการนิสิตวิทยาลัยดุริยางคศิลป์	15,000	-	-	-	-	-	-	15,000
5	กองทุนรองศาสตราจารย์ ดร.บุญชม ไชยโกษี	30,000	-	-	-	-	-	-	30,000
6	กองทุนคณะวิศวกรรมศาสตร์ มหาวิทยาลัยมหาสารคาม	600,000	-	-	-	-	-	-	600,000
7	กองทุนรองศาสตราจารย์รพีพร ชิงธาตา	3,000	-	-	-	-	-	-	3,000
8	กองทุนชาติปิทยา นาวานุเคราะห์ คณะสิ่งแวดล้อมและทรัพยากรศาสตร์	10,000	-	-	-	-	-	-	10,000
9	กองทุนสนับสนุนการวิจัยและพัฒนาสถาบันวิจัยวลัยรุกเวช	-	15,000	-	-	-	-	-	15,000

ลำดับที่	ชื่อกองทุน	ยุทธศาสตร์ที่ 1 ผลิตบับณิติต	ยุทธศาสตร์ที่ 2 วิจัย	ยุทธศาสตร์ที่ 3 บริการ	ยุทธศาสตร์ที่ 4 ทำนุ	ยุทธศาสตร์ที่ 5 บริหาร	ยุทธศาสตร์ที่ 6 ภาพลักษณ์	ยุทธศาสตร์ที่ 7 สีเขียว	รวม
10	กองทุน Prof. Adolf. Nahrstedt Scholarship	400,000	-	-	-	-	-	-	400,000
11	กองทุน Prof. Richards' Scholarship Fund	40,000	-	-	-	-	-	-	40,000
12	กองทุนศูนย์บริการทางการแพทย์เฉลิมพระเกียรติ	-	-	-	-	18,150,000	-	-	18,150,000
13	กองทุนศาสตราจารย์ กิตติคุณ นายแพทย์เฉลิม วรวิทย์	24,000	-	-	-	-	-	-	24,000
14	กองทุนการศึกษาและพัฒนาบัณฑิตคณะแพทยศาสตร์	400,000	-	-	-	-	-	-	400,000
15	กองทุนพัฒนาโรงเรียนสาธิตมหาวิทยาลัยมหาสารคาม	11,701,100	-	-	-	318,000	-	-	12,019,100
	กองทุนพัฒนาโรงเรียนสาธิต (ฝ่ายมัธยม)	8,833,100	-	-	-	256,000	-	-	9,089,100
	กองทุนพัฒนาโรงเรียนสาธิต (ฝ่ายประถม)	2,868,000	-	-	-	62,000	-	-	2,930,000
16	กองทุนสวัสดิภาพนิสิต มหาวิทยาลัยมหาสารคาม	-	-	-	-	8,052,600	-	-	8,052,600
17	กองทุนพัฒนามหาวิทยาลัยมหาสารคาม (ก.พ.ม.)	-	-	-	-	15,000,000	-	-	15,000,000
18	กองทุนพัฒนาบุคลากรมหาวิทยาลัยมหาสารคาม (ก.พ.บ)	-	-	-	-	18,000,000	-	-	18,000,000
19	กองทุนส่งเสริมการพัฒนาตำแหน่งทางวิชาการ	-	-	-	-	6,000,000	-	-	6,000,000
20	กองทุนสวัสดิการมหาวิทยาลัยมหาสารคาม พ.ศ. 2560	-	-	-	-	260,000	-	-	260,000
21	กองทุนส่งเสริมพัฒนางานวิจัย	-	4,578,200	-	-	-	-	-	4,578,200
22	กองทุนสมเด็จพระเทพรัตนราชสุดาฯ สยามบรมราชกุมารี	-	-	-	-	6,500,000	-	-	6,500,000
	รวมทั้งสิ้น	13,759,100	4,843,200	-	-	72,294,600	-	-	90,896,900

ตารางที่ 12 สรุปงบประมาณรายจ่ายเงินกองทุน ประจำปีงบประมาณ พ.ศ. 2562 (มีติดามัตถุประสงค์กองทุน)

ภาพรวมทั้งหมดมหาวิทยาลัย

ลำดับที่	ชื่อกองทุน	รวม	ประเภทรายการ						อื่น ๆ
			ทุนการศึกษา	ทุนพัฒนาบุคลากร	สนับสนุนและพัฒนางานวิจัย	สวัสดิภาพและกิจกรรมนิสิต	บริการวิชาการและทำนุ	ครุภัณฑ์และสิ่งก่อสร้าง	
1.	กองทุนที่ใช้เฉพาะผลประโยชน์	687,000	93,000	135,000	285,000	27,000	-	14,000	133,000
1	กองทุนคณะมนุษยศาสตร์และสังคมศาสตร์	100,000	70,000	-	30,000	-	-	-	-
2	กองทุนพัฒนาคณะศึกษาศาสตร์	27,000	-	-	-	27,000	-	-	-
3	กองทุนศาสตราจารย์ ดร.ฉวีลักษณ์ บุญยะกาญจน	3,000	3,000	-	-	-	-	-	-
4	กองทุนสถาบันวิจัยวลัยรุกเขเวช	250,000	-	-	240,000	-	-	-	10,000
5	กองทุนคณะพยาบาลศาสตร์	293,000	20,000	135,000	15,000	-	-	-	123,000
6	กองทุนศูนย์สารนิเทศอีสานสิรินธร	14,000	-	-	-	-	-	14,000	-
2.	กองทุนที่ใช้ทั้งเงินต้น และผลประโยชน์	90,209,900	38,185,500	6,190,000	7,423,200	6,578,000	260,000	13,065,600	18,507,600
1	กองทุนรางวัลทุนชาวยุโรป เกษตรศิริ	30,000	30,000	-	-	-	-	-	-
2	กองทุนพัฒนาบุญชม ศรีสะอาด	3,000	3,000	-	-	-	-	-	-
3	กองทุนพัฒนากิจกรรมนิสิต คณะการท่องเที่ยวและการโรงแรม	80,000	70,000	-	-	10,000	-	-	-
4	กองทุนสนับสนุนงานด้านกิจการนิสิตวิทยาลัยดุริยางคศิลป์	15,000	15,000	-	-	-	-	-	-
5	กองทุนรองศาสตราจารย์ ดร.บุญชม ไชยโกษี	30,000	30,000	-	-	-	-	-	-
6	กองทุนคณะวิศวกรรมศาสตร์ มหาวิทยาลัยมหาสารคาม	600,000	140,000	-	460,000	-	-	-	-
7	กองทุนรองศาสตราจารย์รศพร ชั่งธาดา	3,000	3,000	-	-	-	-	-	-
8	กองทุนชาติอภิติยา นาวานุเคราะห์ คณะสิ่งแวดล้อมและทรัพยากรศาสตร์	10,000	10,000	-	-	-	-	-	-
9	กองทุนสนับสนุนการวิจัยและพัฒนาสถาบันวิจัยวลัยรุกเขเวช	15,000	-	-	-	-	-	-	15,000

ลำดับที่	ชื่อกองทุน	รวม	ประเภทรายการ							
			ทุนการศึกษา	ทุนพัฒนาบุคลากร	สนับสนุนและพัฒนางานวิจัย	สวัสดิภาพและกิจกรรมนิสิต	บริการวิชาการและทำนุ	ครุภัณฑ์และสิ่งก่อสร้าง	อื่นๆ	
10	กองทุน Prof. Adolf. Nahrstedt Scholarship	400,000	400,000	-	-	-	-	-	-	-
11	กองทุน Prof. Richards' Scholarship Fund	40,000	40,000	-	-	-	-	-	-	-
12	กองทุนศูนย์บริการทางการแพทย์เฉลิมพระเกียรติ	18,150,000	300,000	200,000	-	-	-	-	10,290,000	7,360,000
13	กองทุนศาสตราจารย์ กิตติคุณ นายแพทย์เฉลิม วราวิทย์	24,000	14,000	-	-	-	-	-	-	10,000
14	กองทุนการศึกษาและพัฒนานิสิตคณะแพทยศาสตร์	400,000	360,000	-	40,000	-	-	-	-	-
15	กองทุนพัฒนาโรงเรียนสาธิตมหาวิทยาลัยมหาสารคาม กองทุนพัฒนาโรงเรียนสาธิต (ฝ่ายมัธยม)	12,019,100	525,000	-	-	150,000	-	-	2,775,600	8,568,500
	กองทุนพัฒนาโรงเรียนสาธิต (ฝ่ายประถม)	9,089,100	-	-	-	-	-	-	2,775,600	6,313,500
	กองทุนพัฒนาโรงเรียนสาธิต (ฝ่ายประถม)	2,930,000	525,000	-	-	150,000	-	-	-	2,255,000
16	กองทุนสวัสดิภาพนิสิต มหาวิทยาลัยมหาสารคาม	8,052,600	-	-	-	6,418,000	-	-	-	1,634,600
17	กองทุนพัฒนามหาวิทยาลัยมหาสารคาม (ก.พ.ม.)	15,000,000	12,636,000	-	2,350,000	-	-	-	-	14,000
18	กองทุนพัฒนาบุคลากรมหาวิทยาลัยมหาสารคาม (ก.พ.บ.)	18,000,000	17,972,000	-	-	-	-	-	-	28,000
19	กองทุนส่งเสริมการพัฒนาคำแห่งทางวิชาการ	6,000,000	-	5,990,000	-	-	-	-	-	10,000
20	กองทุนสวัสดิการมหาวิทยาลัยมหาสารคาม พ.ศ. 2560	260,000	-	-	-	-	-	260,000	-	-
21	กองทุนส่งเสริมและพัฒนางานวิจัย	4,578,200	-	-	4,573,200	-	-	-	-	5,000
22	กองทุนสมเด็จพระเทพรัตนราชสุดาฯ สยามบรมราชกุมารี	6,500,000	5,637,500	-	-	-	-	-	-	862,500
	รวมทั้งสิ้น	90,896,900	38,278,500	6,325,000	7,708,200	6,605,000	260,000	13,079,600	18,640,600	

ตาราง 13 สรุปงบประมาณรายจ่ายเงินกองทุน ประจำปีงบประมาณ พ.ศ. 2562

หน่วย:บาท	
ประเภทกองทุน/ชื่อกองทุน	งบประมาณรายจ่าย ปี 2562
รวมทั้งสิ้น	90,896,900
1. กองทุนที่ใช้ได้เฉพาะผลประโยชน์	687,000
1 กองทุนกาญจนาภิเษกสมโภช	-
2 กองทุนคณะมนุษยศาสตร์และสังคมศาสตร์	100,000
3 กองทุนคณะวิทยาศาสตร์	-
4 กองทุนคุณหญิงอัมพร ฤชุพันธุ์	-
5 กองทุนนิติ 11 มธ.	-
6 กองทุนพงษ์บุญโญ	-
7 กองทุนพลเอกสุพิทย์-ลดาวัลย์ วรอุทัย	-
8 กองทุนพัฒนาคณะศึกษาศาสตร์	27,000
9 กองทุนมูลนิธิอาจารย์สุเทพ อุตถากร	-
10 กองทุนเมตตาสามัคคี	-
11 กองทุนศาสตราจารย์ ดร.ฉวีลักษณ์ บุญยะกาญจน	3,000
12 กองทุนศูนย์สารนิเทศอีสานสิรินธร	14,000
13 กองทุนสถาบันวิจัยวลัยรุกขเวช	250,000
14 กองทุนสถาบันวิจัยศิลปะและวัฒนธรรมอีสาน	-
15 กองทุนสำนักวิทยบริการ	-
16 กองทุนคณะพยาบาลศาสตร์	293,000
2. กองทุนที่ใช้ได้ทั้งเงินต้น และผลประโยชน์	90,209,900
1 กองทุนพัฒนามหาวิทยาลัยมหาสารคาม (ก.พ.ม.)	15,000,000.00
2 กองทุนพัฒนาบุคลากรมหาวิทยาลัยมหาสารคาม (ก.พ.บ.)	18,000,000.00
3 กองทุนโครงการจัดตั้งคณะกรรมการบัญชีและการจัดการ	-
4 กองทุนสำนักคอมพิวเตอร์	-
5 กองทุนห้องศาสตราจารย์บุญชนะ อุตถากร	-
6 กองทุนพัฒนาคณะเทคโนโลยี	-
7 กองทุนสวัสดิภาพนิสิต มหาวิทยาลัยมหาสารคาม	8,052,600
8 กองทุนสนับสนุนการวิจัยและพัฒนาสถาบันวิจัยวลัยรุกขเวช	15,000
9 กองทุนส่งเสริมและพัฒนางานวิจัย	4,578,200
10 กองทุนส่งเสริมการพัฒนาตำแหน่งทางวิชาการ	6,000,000
11 กองทุนศาสตราจารย์นายแพทย์ อดุลย์ -อรสา วิริยเวชกุล	-
12 กองทุนรางวัลทุนชาญวิทย์ เกษตรศิริ	30,000
13 กองทุนพิพิธภัณฑน์มหาวิทยาลัยมหาสารคาม	-
14 กองทุนพัฒนาคณะวิทยาการสารสนเทศ	-
15 กองทุนมหาวิทยาลัยมหาสารคามเฉลิมพระเกียรติพระบาทสมเด็จพระเจ้าอยู่หัวเนื่องในวโรกาส ทรงครองสิริราชสมบัติ 60 ปี	-
16 กองทุนรองศาสตราจารย์รัถพร ชังธาดา	3,000

ประเภทกองทุน/ชื่อกองทุน	งบประมาณรายจ่าย ปี 2562
17 กองทุน Prof. Adolf. Nahrstedt Scholarship	400,000
18 กองทุน Prof. Richards' Scholarship Fund	40,000
19 กองทุนสมเด็จพระเทพรัตนราชสุดาฯ สยามบรมราชกุมารี	6,500,000
20 กองทุนพัฒนากิจกรรมนิสิต คณะการท่องเที่ยวและการโรงแรม	80,000
21 กองทุนพัฒนาโรงเรียนสาธิตมหาวิทยาลัยมหาสารคาม	12,019,100.00
22 กองทุนศูนย์บริการทางการแพทย์เฉลิมพระเกียรติ	18,150,000
23 กองทุนพัฒนาบุญชม ศรีสะอาด	3,000
24 กองทุนสนับสนุนกิจการนิสิต วิทยาลัยดุริยางค์ศิลป์	15,000
25 กองทุน ศาสตราจารย์กิตติคุณ นายแพทย์เฉลิม วราวิทย์ คณะแพทยศาสตร์	24,000
26 กองทุนรองศาสตราจารย์ ดร.บุญชม ไชยโกษี	30,000
27 กองทุนชาลี-ปติยา นาวานุเคราะห์ คณะสิ่งแวดล้อมและทรัพยากรศาสตร์	10,000
28 กองทุนคณะเภสัชศาสตร์ มหาวิทยาลัยมหาสารคาม	-
29 กองทุนคณะวิศวกรรมศาสตร์ มหาวิทยาลัยมหาสารคาม	600,000
30 กองทุนการศึกษาและพัฒนานิสิตคณะแพทยศาสตร์ มหาวิทยาลัยมหาสารคาม	400,000
31 กองทุนสวัสดิการมหาวิทยาลัยมหาสารคาม พ.ศ. 2560	260,000

ตารางที่ 14 รายละเอียดงบประมาณรายจ่ายเงินกองทุน ประจำปีงบประมาณ พ.ศ. 2562

1	201090100000:คณะมนุษยศาสตร์และสังคมศาสตร์	130,000
1.1	กองทุนรางวัลทุนชาญวิทย์ เกษตรศิริ(กองทุนที่ใช้ได้ทั้งเงินต้น และผลประโยชน์)	30,000
1	งบอุดหนุน	30,000
1.1	เงินอุดหนุน	30,000
1.1.1	อุดหนุนทุนการศึกษานิสิตชาวไทยและชาวต่างชาติ	30,000
1.2	กองทุนคณะมนุษยศาสตร์และสังคมศาสตร์(กองทุนที่ใช้ได้เฉพาะผลประโยชน์)	100,000
1	งบอุดหนุน	100,000
1.1	เงินอุดหนุน	100,000
1.1.1	รายการสนับสนุนการวิจัย	30,000
1.1.2	รายการสนับสนุนการศึกษา	70,000

2	201090200000:คณะศึกษาศาสตร์	30,000
2.1	กองทุนพัฒนาคณะศึกษาศาสตร์ (กองทุนที่ใช้ได้เฉพาะผลประโยชน์)	27,000
1	งบอุดหนุน	27,000
1.1	เงินอุดหนุน	27,000
1.1.1	โครงการครูอาสาสู่ชนบท ครั้งที่ 17	9,000
1.1.2	โครงการค่ายครูบ้านนอก ครั้งที่ 17	9,000
1.1.3	โครงการพลิกดินสู่ดาว ครั้งที่ 13	9,000
2.2	กองทุนพัฒนาบุญชม ศรีสะอาด(กองทุนที่ใช้ได้ทั้งเงินต้น และผลประโยชน์)	3,000
1	งบอุดหนุน	3,000
1.1	เงินอุดหนุน	3,000
1.1.1	ทุนการศึกษานิสิตเรียนดีแต่ยากจน (กองทุนบุญชม ศรีสะอาด)	3,000

3	201090400000:คณะกรรมการท่องเที่ยวและการโรงแรม	80,000
3.1	กองทุนพัฒนากิจกรรมนิสิต คณะกรรมการท่องเที่ยวและการโรงแรม(กองทุนที่ใช้ได้ทั้งเงินต้น และผลประโยชน์)	80,000
1	งบอุดหนุน	80,000
1.1	เงินอุดหนุน	80,000
1.1.1	เงินอุดหนุนทุนนิสิต	70,000
1.1.2	จัดสรรเป็นทุนส่งเสริมและสนับสนุนกิจกรรมสำหรับนิสิต	10,000

4	201090800000:วิทยาลัยดุริยางคศิลป์	45,000
4.1	กองทุนสนับสนุนงานด้านกิจการนิสิตวิทยาลัยดุริยางคศิลป์(กองทุนที่ใช้ได้ทั้งเงินต้น และผลประโยชน์)	15,000
1	งบอุดหนุน	15,000
1.1	เงินอุดหนุน	15,000
1.1.1	ทุนการศึกษานิสิตที่เรียนดีแต่ขาดแคลนทุนทรัพย์	15,000
4.2	กองทุนรองศาสตราจารย์ ดร.บุญชม ไชยโกษี(กองทุนที่ใช้ได้ทั้งเงินต้น และผลประโยชน์)	30,000
1	งบอุดหนุน	30,000
1.1	เงินอุดหนุน	30,000
1.1.1	ทุนการศึกษานิสิตที่มีความประพฤติดีขยันหมั่นเพียร และขาดแคลนทุนทรัพย์	30,000

5	201091300000:คณะวิศวกรรมศาสตร์	600,000
5.1	กองทุนคณะวิศวกรรมศาสตร์ มหาวิทยาลัยมหาสารคาม(กองทุนที่ใช้ได้ทั้งเงินต้น และ ผลประโยชน์)	600,000
1	งบดำเนินงาน	460,000
1.1	ค่าตอบแทน	460,000
1.1.1	ค่าตอบแทนตีพิมพ์ / รางวัล / หนังสือ	460,000
2	งบอุดหนุน	140,000
2.1	เงินอุดหนุน	140,000
2.1.1	ทุนสนับสนุนศึกษาต่อนิสิตปริญญาตรี	140,000

6	201091500000:คณะวิทยาการสารสนเทศ	6,000
6.1	กองทุนรองศาสตราจารย์รัถพร ชังธาดา(กองทุนที่ใช้ได้ทั้งเงินต้น และผลประโยชน์)	3,000
1	งบอุดหนุน	3,000
1.1	เงินอุดหนุน	3,000
1.1.1	ทุนการศึกษา	3,000
6.2	กองทุนศาสตราจารย์ ดร.ฉวีลักษณ์ บุญยะกาญจน(กองทุนที่ใช้ได้เฉพาะผลประโยชน์)	3,000
1	งบอุดหนุน	3,000
1.1	เงินอุดหนุน	3,000
1.1.1	ทุนการศึกษา	3,000

7	201091600000:คณะสิ่งแวดล้อมและทรัพยากรศาสตร์	10,000
7.1	กองทุนชาติปิติยา นาวานุเคราะห์ คณะสิ่งแวดล้อมและทรัพยากรศาสตร์(กองทุนที่ใช้ได้ทั้งเงินต้นและผลประโยชน์)	10,000
1	งบอุดหนุน	10,000
1.1	เงินอุดหนุน	10,000
1.1.1	อุดหนุนทุนการศึกษา	10,000

8	201091700000:สถาบันวิจัยวลัยรุกขเวช	265,000
8.1	กองทุนสถาบันวิจัยวลัยรุกขเวช(กองทุนที่ใช้ได้เฉพาะผลประโยชน์)	250,000
1	งบดำเนินงาน	10,000
1.1	ค่าตอบแทน	5,000
1.1.1	ค่าตอบแทนคณะกรรมการ	5,000
1.2	ค่าใช้จ่าย	5,000
1.2.1	ค่ารับรองและพิธีการ	5,000
2	งบอุดหนุน	240,000
2.1	เงินอุดหนุน	240,000
2.1.1	งบอุดหนุนพัฒนาบุคลากรด้านการวิจัย	200,000
2.1.2	อุดหนุนทุนวิจัย	40,000
8.2	กองทุนสนับสนุนการวิจัยและพัฒนาสถาบันวิจัยวลัยรุกขเวช(กองทุนที่ใช้ได้ทั้งเงินต้น และผลประโยชน์)	15,000
1	งบดำเนินงาน	15,000
1.1	ค่าตอบแทน	5,000
1.1.1	ค่าตอบแทนคณะกรรมการ	5,000
1.2	ค่าใช้จ่าย	5,000
1.2.1	ค่ารับรองและพิธีการ	5,000
1.3	ค่าวัสดุ	5,000
1.3.1	วัสดุสำนักงาน	5,000

9	201091800000:คณะพยาบาลศาสตร์	293,000
9.1	กองทุนคณะพยาบาลศาสตร์ (กองทุนที่ใช้ได้เฉพาะผลประโยชน์)	293,000
1	งบอุดหนุน	170,000
1.1	เงินอุดหนุน	170,000
1.1.1	สมทบสำหรับการฝึกอบรม ประชุม สัมมนา และเสนอผลงานวิจัยภายในประเทศ	15,000
1.1.2	สมทบสำหรับการเรียนภาษาอังกฤษเพื่อศึกษาต่อระดับปริญญาเอกของบุคลากร	120,000
1.1.3	อุดหนุนทุนการศึกษานิสิตระดับปริญญาตรี	20,000
1.1.4	อุดหนุนพัฒนาวิชาการในการตีพิมพ์ผลงานวิจัย	15,000
2	งบรายจ่ายอื่น	123,000
2.1	รายจ่ายอื่น	123,000
2.1.1	ค่าใช้จ่ายในการเดินทางไปราชการต่างประเทศชั่วคราว	123,000

10	201091900000:คณะเภสัชศาสตร์	440,000
10.1	กองทุน Prof. Richards' Scholarship Fund(กองทุนที่ใช้ได้ทั้งเงินต้น และผลประโยชน์)	40,000
1	งบรายจ่ายอื่น	40,000
1.1	รายจ่ายอื่น	40,000
1.1.1	ทุนกู้ยืมสำหรับนิสิตคณะเภสัชศาสตร์ระดับปริญญาตรีที่เกี่ยวข้องกับการศึกษา	40,000
10.2	กองทุน Prof. Adolf. Nahrstedt Scholarship (กองทุนที่ใช้ได้ทั้งเงินต้น และผลประโยชน์)	400,000
1	งบรายจ่ายอื่น	400,000
1.1	รายจ่ายอื่น	400,000
1.1.1	ทุนกู้ยืมสำหรับนิสิตและบุคลากรคณะเภสัชศาสตร์ที่เกี่ยวข้องกับการศึกษา	400,000

11	201092100000:คณะแพทยศาสตร์	18,574,000
11.1	กองทุนการศึกษาและพัฒนานิสิตคณะแพทยศาสตร์(กองทุนที่ใช้ได้ทั้งเงินต้น และผลประโยชน์)	400,000
1	งบอุดหนุน	400,000
1.1	เงินอุดหนุน	400,000
1.1.1	อุดหนุนทุนนิสิต	360,000
1.1.2	อุดหนุนวิจัยสำหรับนิสิต	40,000
11.2	กองทุนศูนย์บริการทางการแพทย์เฉลิมพระเกียรติ(กองทุนที่ใช้ได้ทั้งเงินต้น และผลประโยชน์)	18,150,000
1	งบดำเนินงาน	1,000,000
1.1	ค่าใช้จ่าย	1,000,000
1.1.1	ค่าจ้างเหมาบริการ	1,000,000
2	งบลงทุน	290,000
2.1	ค่าครุภัณฑ์	290,000
2.1.1	เครื่องวัดความดันโลหิตชนิดสอดแขน	120,000
2.1.2	เครื่องวัดความดันอัตโนมัติพร้อมภาควัดออกซิเจน	170,000
2.2	ที่ดินและสิ่งก่อสร้าง	10,000,000
2.2.1	ปรับปรุงหอสงฆ์อาพาธ จำนวน 1 งาน	10,000,000
3	งบอุดหนุน	6,860,000
3.1	เงินอุดหนุน	6,860,000
3.1.1	โครงการหอสงฆ์อาพาธ	5,000,000
3.1.2	อุดหนุนการพัฒนาศูนย์คลลากร	200,000
3.1.3	ทุนส่งเสริมนักศึกษาพยาบาลผู้ชายสำหรับดูแลพระสงฆ์อาพาธ	300,000
3.1.4	อุดหนุนกิจกรรมเพื่อพัฒนาคณะ	1,360,000
11.3	กองทุนศาสตราจารย์ กิตติคุณ นายแพทย์เฉลิม วราวิทย์(กองทุนที่ใช้ได้ทั้งเงินต้น และผลประโยชน์)	24,000
1	งบดำเนินงาน	10,000
1.1	ค่าใช้จ่าย	10,000
1.1.1	ค่าจ้างเหมาบริการ	10,000
2	งบอุดหนุน	14,000
2.1	เงินอุดหนุน	14,000
2.1.1	เงินอุดหนุนทุนนิสิต	14,000

12	201092300000:โรงเรียนสาธิตมหาวิทยาลัยมหาสารคาม (ฝ่ายมัธยม)	9,089,100
12.1	กองทุนพัฒนาโรงเรียนสาธิตมหาวิทยาลัยมหาสารคาม(กองทุนที่ใช้ได้ทั้งเงินต้น และผลประโยชน์)	9,089,100
1	งบดำเนินงาน	1,176,000
1.1	ค่าตอบแทน	220,000
1.1.1	ค่าตอบแทนกรรมการ	20,000
1.1.2	ค่าตอบแทนอาจารย์พิเศษ	200,000
1.2	ค่าใช้จ่าย	936,000
1.2.1	ค่าจ้างเหมาบริการ	200,000
1.2.2	ค่าซ่อมแซมครุภัณฑ์	100,000
1.2.3	ค่าเบี้ยประกันภัย	400,000
1.2.4	ค่าเบี้ยเลี้ยง ค่าเช่าที่พัก และค่าพาหนะ	100,000
1.2.5	ค่ารับรองและพิธีการ	100,000
1.2.6	เงินประกันสังคม (ในฐานะนายจ้าง)	36,000
1.3	ค่าวัสดุ	20,000
1.3.1	ค่าวัสดุสำนักงาน	10,000
1.3.2	วัสดุการศึกษา	10,000
2	งบลงทุน	2,775,600
2.1	ค่าครุภัณฑ์	1,845,600
2.1.1	เก้าอี้พลาสติกแบบมีเท้าแขน ขนาด 53 x 51.5 ซม. สูง 89.5 ซม. ตัวละ 390 บาท	93,600
2.1.2	ตู้เหล็ก 1 บานประตู ขนาดกว้าง 600 x ลึก 600 x สูง 1800 มม. ตัวละ 3,600 บาท	864,000
2.1.3	โต๊ะทำงานเหล็กขนาด 80x60 ซม. สูง 130 ซม. ชุดละ 3,700 บาท	888,000
2.2	ที่ดินและสิ่งก่อสร้าง	930,000
2.2.1	ปรับปรุงต่อเติมโรงเรือนล้าง เก็บถาด จำนวน 1 งาน	400,000
2.2.2	ปรับปรุงพื้นที่ด้านนอกโรงอาหาร จำนวน 1 งาน	300,000
2.2.3	ปรับปรุงระบบไฟฟ้าส่องสว่าง ระบายอากาศโรงอาหาร ม.ต้น จำนวน 1 งาน	230,000
3	งบอุดหนุน	4,037,500
3.1	เงินอุดหนุน	4,037,500
3.1.1	โครงการเข้าร่วมงานสาธิตวิชาการ	400,000
3.1.2	โครงการนำนักเรียนเข้าร่วมแข่งขันกีฬาสาธิตสามัคคี ครั้งที่ 43 "เสลาเกมส์"	1,100,000
3.1.3	โครงการปรับปรุงและขยายพื้นที่โรงเรียน	200,000
3.1.4	โครงการพัฒนานักเรียนให้เป็นคนเก่งที่มีศักยภาพในการแข่งขันกับคนอื่น	400,000
3.1.5	โครงการพัฒนาศักยภาพการปฏิบัติงานของบุคลากร	977,500
3.1.6	โครงการยกย่องเชิดชูเกียรติชาวสาธิต มมส.	40,000
3.1.7	ทุนสนับสนุนบุคลากรเพื่อศึกษาต่อ	200,000
3.1.8	อุดหนุนการจ้างอาจารย์ต่างชาติ	720,000

4 งบรายจ่ายอื่น	1,100,000
4.1 รายจ่ายอื่น	1,100,000
4.1.1 ค่าใช้จ่ายในการเดินทางไปราชการต่างประเทศชั่วคราว	300,000
4.1.2 โครงการพัฒนาความเป็นผู้นำสู่อาเซียน	300,000
4.1.3 โครงการพัฒนาศักยภาพนักเรียนที่มีผลการเรียนก้าวหน้าและผลการเรียนเป็นเลิศ	500,000

13	201092400000:โรงเรียนสาธิตมหาวิทยาลัยมหาสารคาม (ฝ่ายประถม)	2,930,000
13.1	กองทุนพัฒนาโรงเรียนสาธิตมหาวิทยาลัยมหาสารคาม(กองทุนที่ใช้ได้ทั้งเงินต้น และผลประโยชน์)	2,930,000
1	งบดำเนินงาน	715,000
1.1	ค่าตอบแทน	62,000
1.1.1	ค่าตอบแทนกรรมการ	12,000
1.1.2	ค่าตอบแทนวิทยากร / อาจารย์พิเศษ	50,000
1.2	ค่าใช้จ่าย	403,000
1.2.1	ค่าจ้างเหมาบริการ	100,000
1.2.2	ค่าเบี้ยประกันภัยรถ	150,000
1.2.3	ค่าเบี้ยประกันอุบัติเหตุผู้เรียน	150,000
1.2.4	ค่ารับรองและพิธีการ	3,000
1.3	ค่าวัสดุ	250,000
1.3.1	วัสดุก่อสร้าง	100,000
1.3.2	วัสดุคอมพิวเตอร์	100,000
1.3.3	วัสดุไฟฟ้าและวิทยุ	50,000
2	งบอุดหนุน	820,000
2.1	เงินอุดหนุน	820,000
2.1.1	โครงการเตรียมความพร้อมและเข้าร่วมการแข่งขันกีฬาสาธิตสามัคคี ครั้งที่ 43	520,000
2.1.2	โครงการส่งเสริมและเผยแพร่ผลงานทางวิชาการของนักเรียนในงานสาธิตวิชาการครั้งที่ 7 ประจำปีการศึกษา 2562/2563	150,000
2.1.3	โครงการส่งเสริมและพัฒนาทักษะทางวิชาการของนักเรียน ประจำปีการศึกษา 2561 / 2562	150,000
3	งบรายจ่ายอื่น	1,395,000
3.1	รายจ่ายอื่น	1,395,000
3.1.1	โครงการส่งเสริมและพัฒนาทักษะการเรียนรู้จากประสบการณ์จริง สำหรับนักเรียนชั้นประถมศึกษาปีที่ 6/ESC	870,000
3.1.2	ทุนส่งเสริมการพัฒนาทักษะภาษาต่างประเทศ	525,000

14	201092600000:สำนักวิทยบริการ	14,000
14.1	กองทุนศูนย์สารนิเทศอีสานสิรินธร(กองทุนที่ใช้ได้เฉพาะผลประโยชน์)	14,000
1	งบลงทุน	14,000
1.1	ค่าครุภัณฑ์	14,000
1.1.1	ชั้นหนังสือรูปทรงเอกลักษณ์อีสาน	14,000

15	201092702000:กองกิจการนิสิต	8,052,600
15.1	กองทุนสวัสดิภาพนิสิต มหาวิทยาลัยมหาสารคาม(กองทุนที่ใช้ได้ทั้งเงินต้น และผลประโยชน์)	8,052,600
1	งบบุคลากร	1,338,600
1.1	หมวดค่าจ้างชั่วคราว	1,338,600
1.1.1	เจ้าหน้าที่ผู้ซื้อ จำนวน 3 อัตรา (อัตราระยะ 6,910)	248,760
1.1.2	เจ้าหน้าที่บริหารงานทั่วไป จำนวน 1 อัตรา (อัตราระยะ 11,680)	140,160
1.1.3	นักวิชาการศึกษา จำนวน 3 อัตรา (อัตราระยะ 11,680)	420,480
1.1.4	พนักงานขับรถ จำนวน 6 อัตรา (อัตราระยะ 7,350)	529,200
2	งบดำเนินงาน	1,004,000
2.1	ค่าตอบแทน	296,000
2.1.1	ค่าตอบแทนการปฏิบัติงานเจ้าหน้าที่ตำรวจ สภ.เขวาสินรินทร์	220,000
2.1.2	ค่าตอบแทนการปฏิบัติงานนอกเวลาราชการเจ้าหน้าที่หน่วยสวัสดิภาพนิสิต	60,000
2.1.3	ค่าเบี้ยประชุมคณะกรรมการ	16,000
2.2	ค่าใช้จ่าย	358,000
2.2.1	ค่าซ่อมแซมครุภัณฑ์	10,000
2.2.2	ค่าซ่อมแซมยานพาหนะและขนส่ง	150,000
2.2.3	ค่าเบี้ยประกันภัยรถ	80,000
2.2.4	ค่าเบี้ยประกันอุบัติเหตุกลุ่ม	3,000
2.2.5	ค่าเบี้ยเลี้ยง ค่าเช่าที่พักและพาหนะ	25,000
2.2.6	ค่ารับรองและพิธีการ	10,000
2.2.7	ค่าสาธารณกุศล	10,000
2.2.8	เงินประกันสังคม (ในฐานะนายจ้าง)	70,000
2.3	ค่าสาธารณูปโภค	40,000
2.3.1	ค่าโทรศัพท์	40,000
2.4	ค่าวัสดุ	310,000
2.4.1	วัสดุเครื่องแต่งกาย	50,000
2.4.2	วัสดุเชื้อเพลิงและหล่อลื่น	180,000
2.4.3	วัสดุวิทยาศาสตร์หรือการแพทย์	60,000
2.4.4	วัสดุสำนักงาน	20,000
3	งบอุดหนุน	5,710,000
3.1	เงินอุดหนุน	5,710,000
3.1.1	โครงการจัดทำสื่อรณรงค์สร้างจิตสำนึกวินัยจราจร	10,000
3.1.2	โครงการอบรมให้ความรู้เรื่องข้อขับขี่ปลอดภัยและทักษะการช่วยเหลือผู้ประสบภัย	20,000

3.1.3 โครงการอาสาสมัครร่วมใจป้องกันภัยจระจก“เทศกาลปีใหม่”	15,000
3.1.4 โครงการอาสาสมัครร่วมใจป้องกันภัยจระจก“เทศกาลสงกรานต์”	15,000
3.1.5 ทุนการศึกษาสำหรับนิสิตที่สร้างชื่อเสียงด้านกีฬา	650,000
3.1.6 อุดหนุนค่ารักษาพยาบาลนิสิตที่ประสบอุบัติเหตุ	3,000,000
3.1.7 อุดหนุนเงินช่วยเหลือนิสิตเสียชีวิต	2,000,000

16	201092705000:กองการเจ้าหน้าที่	39,000,000
16.1	กองทุนส่งเสริมการพัฒนาตำแหน่งทางวิชาการ(กองทุนที่ใช้ได้ทั้งเงินต้น และผลประโยชน์)	6,000,000
1	งบดำเนินงาน	10,000
1.1	ค่าตอบแทน	7,000
1.1.1	ค่าเบี้ยประชุมคณะกรรมการ	7,000
1.2	ค่าใช้จ่าย	3,000
1.2.1	ค่ารับรองและพิธีการ	3,000
2	งบอุดหนุน	5,990,000
2.1	เงินอุดหนุน	5,990,000
2.1.1	ทุนส่งเสริมการพัฒนาตำแหน่งทางวิชาการ	5,990,000
16.2	กองทุนพัฒนามหาวิทยาลัยมหาสารคาม (ก.พ.ม.)(กองทุนที่ใช้ได้ทั้งเงินต้น และผลประโยชน์)	15,000,000
1	งบดำเนินงาน	14,000
1.1	ค่าตอบแทน	12,000
1.1.1	ค่าเบี้ยประชุมกรรมการ	12,000
1.2	ค่าใช้จ่าย	2,000
1.2.1	ค่ารับรองและพิธีการ	2,000
2	งบอุดหนุน	12,276,000
2.1	เงินอุดหนุน	12,276,000
2.1.1	อุดหนุนทุนการศึกษาต่อในประเทศ	11,661,000
2.1.2	อุดหนุนทุนนิสิตนานาชาติเพื่อฝึกงานในมหาวิทยาลัย	200,000
2.1.3	อุดหนุนทุนภูมิพล	415,000
3	งบรายจ่ายอื่น	2,710,000
3.1	รายจ่ายอื่น	2,710,000
3.1.1	ทุนนักวิจัยที่มีผลงานโดดเด่นเพื่อมาปฏิบัติงานวิจัยในมหาวิทยาลัย	250,000
3.1.2	ทุนนำเสนองานวิจัย ณ ต่างประเทศ	2,000,000
3.1.3	ทุนนิสิตปริญญาตรีเพื่อฝึกงาน ณ ต่างประเทศ	360,000
3.1.4	ทุนวิจัยระยะสั้นหลังปริญญาเอก ณ ต่างประเทศ	100,000
16.3	กองทุนพัฒนาบุคลากรมหาวิทยาลัยมหาสารคาม (ก.พ.บ.)(กองทุนที่ใช้ได้ทั้งเงินต้น และผลประโยชน์)	18,000,000
1	งบดำเนินงาน	28,000
1.1	ค่าตอบแทน	20,000
1.1.1	ค่าเบี้ยประชุมคณะกรรมการ	20,000
1.2	ค่าใช้จ่าย	8,000

1.2.1 ค่าเบี้ยเลี้ยง ค่าเช่าที่พัก และค่าพาหนะ	3,000
1.2.2 ค่ารับรองและพิธีการ	5,000
2 งบรายจ่ายอื่น	17,972,000
2.1 รายจ่ายอื่น	17,972,000
2.1.1 ทุนศึกษาต่อต่างประเทศ (บุคลากรสายวิชาการ)	17,972,000

17	201092701000:กองกลาง	260,000
17.1	กองทุนสวัสดิการมหาวิทยาลัยมหาสารคาม พ.ศ. 2560(กองทุนที่ใช้ได้ทั้งเงินต้น และผลประโยชน์)	260,000
1	งบอุดหนุน	260,000
1.1	เงินอุดหนุน	260,000
1.1.1	อุดหนุนกิจกรรมการสร้างความสามัคคี สร้างขวัญและกำลังใจกับบุคลากรมหาวิทยาลัย	50,000
1.1.2	อุดหนุนกิจกรรมงานทำนุบำรุงศิลปวัฒนธรรม	60,000
1.1.3	อุดหนุนกิจกรรมงานรัฐพิธี/ราชพิธี	10,000
1.1.4	อุดหนุนกิจกรรมแสดงความยินดีและแสดงความเสียใจกับบุคลากร และผู้มีอุปการคุณต่อมหาวิทยาลัย	140,000

18	201092709000:กองส่งเสริมการวิจัยและบริการวิชาการ	4,578,200
18.1	กองทุนส่งเสริมและพัฒนางานวิจัย(กองทุนที่ใช้ได้ทั้งเงินต้น และผลประโยชน์)	4,578,200
1	งบดำเนินงาน	3,338,200
1.1	ค่าตอบแทน	3,317,200
1.1.1	ค่าตอบแทนการตีพิมพ์	3,000,000
1.1.2	ค่าตอบแทนนักวิจัยดีเด่น, ผู้ให้บริการวิชาการดีเด่น, นักประดิษฐ์คิดค้นดีเด่น, นักวิจัยรุ่นใหม่ ดีเด่น	280,000
1.1.3	ค่าเบี้ยประชุมคณะกรรมการ	37,200
1.2	ค่าใช้จ่าย	16,000
1.2.1	ค่าจ้างเหมาบริการ	10,000
1.2.2	ค่ารับรองและพิธีการ	6,000
1.3	ค่าสาธารณูปโภค	5,000
1.3.1	ค่าธรรมเนียมการโอน	5,000
2	งบอุดหนุน	1,240,000
2.1	เงินอุดหนุน	1,240,000
2.1.1	สมทบการวิจัยร่วมของมหาวิทยาลัยมหาสารคามร่วมกับแหล่งทุนภายนอก	1,000,000
2.1.2	อุดหนุนวิจัยและพัฒนาสำหรับนักวิจัยรุ่นใหม่	240,000

19	201092710000:กองประชาสัมพันธ์และกิจกรรมต่างประเทศ	6,500,000
19.1	กองทุนสมเด็จพระเทพรัตนราชสุดาฯ สยามบรมราชกุมารี (กองทุนที่ใช้ได้ทั้งเงินต้น และ ผลประโยชน์)	6,500,000
1	งบดำเนินงาน	112,500
1.1	ค่าตอบแทน	10,000
1.1.1	ค่าเบี้ยประชุมคณะกรรมการ	10,000
1.2	ค่าใช้จ่าย	102,000
1.2.1	ค่าเบี้ยเลี้ยง ค่าเช่าที่พัก และค่าพาหนะ	100,000
1.2.2	ค่ารับรองและพิธีการ	2,000
1.3	ค่าสาธารณูปโภค	500
1.3.1	ค่าธรรมเนียมการโอนเงินผ่านธนาคาร	500
2	งบอุดหนุน	6,037,500
2.1	เงินอุดหนุน	6,037,500
2.1.1	โครงการเตรียมความพร้อมการเรียนภาษาไทยเบื้องต้นฯ	400,000
2.1.2	อุดหนุนทุนนิสิต (ตามโครงการในพระราชดำริในสมเด็จพระเทพรัตนราชสุดาฯ สยามบรมราชกุมารี)	5,637,500
3	งบรายจ่ายอื่น	350,000
3.1	รายจ่ายอื่น	350,000
3.1.1	ค่าใช้จ่ายในการเดินทางไปราชการต่างประเทศชั่วคราว	350,000

ส่วนที่ 3

ภาคผนวก

ภาคผนวก ก

สรุปข้อมูลบัญชีเงินฝากเงินกองทุน ณ เมษายน พ.ศ. 2561

สรุปข้อมูลบัญชีเงินฝากเงินกองทุน ประกอบการจัดทำงบประมาณรายจ่าย ประจำปีงบประมาณ พ.ศ. 2562

ณ 30 เม.ย. 2561

ลำดับ ที่	ชื่อกองทุน	เลขที่บัญชี	ธนาคาร	ประเภทบัญชี	ยอดเงินในบัญชี ณ 30 เม.ย. 2561
1.	กองทุนที่ใช้เฉพาะผลประโยชน์				25,904,165.98
1	กองทุนกาญจนาภิเษกสมโภช	608-1-02581-7	ธนาคารไทยพาณิชย์	ฝากประจำราย 3 เดือน	1,131,742.43
2	กองทุนคณะมนุษยศาสตร์และสังคมศาสตร์	438-3-31156-2	ธนาคารทหารไทย	ฝากประจำ 3 เดือน	2,879,538.23
3	กองทุนคณะวิทยาศาสตร์	409-2-09529-5	ธนาคารกรุงไทย	ฝากประจำราย 3 เดือน	486,986.71
4	กองทุนคณบดีหญิงอัมพร ฤชุพันธุ์	608-1-02659-6	ธนาคารทหารไทย	ฝากประจำราย 3 เดือน	500,967.69
5	กองทุนนิติ 11 มธ.	517-2-03431-5	ธนาคารทหารไทย	ออมทรัพย์	53,948.55
6	กองทุนพงษ์ภิญโญ	608-1-03134-7	ธนาคารไทยพาณิชย์	ฝากประจำราย 3 เดือน	264,169.78
7	กองทุนพลเอกสุพิทย์-ลดาวลัย วรอุทัย	608-1-02871-8	ธนาคารไทยพาณิชย์	ฝากประจำราย 3 เดือน	134,026.29
8	กองทุนพัฒนาคณะศึกษาศาสตร์			รวม	3,328,636.52
		04-90-00002-9	-	ออมทรัพย์ พิเศษ 2	-
		04-10-00023-6	สหกรณ์ออมทรัพย์ มศว.	ออมทรัพย์	-
		774-2-02623-6		ออมทรัพย์	3,328,636.52
9	กองทุนมูลนิธิอาจารย์สุเทพ อติถาวร	608-1-02692-8	ธนาคารไทยพาณิชย์	ฝากประจำราย 3 เดือน	361,005.27
10	กองทุนแม่ตาศาส์คี่	608-1-02719-4	ธนาคารไทยพาณิชย์	ฝากประจำราย 3 เดือน	172,065.03
11	กองทุนศาสตราจารย์ ดร.ฉวีลักษณ์ บุญยะกาญจน			รวม	355,213.27
		608-1-02432-4	ธนาคารไทยพาณิชย์	ฝากประจำราย 3 เดือน	41,281.30
		608-2-47200-9	ธนาคารไทยพาณิชย์	ออมทรัพย์	313,931.97
12	กองทุนศูนย์สารสนเทศอีสานสิรินธร			รวม	5,010,887.43
		608-1-02395-4	ธนาคารไทยพาณิชย์	ฝากประจำราย 3 เดือน	3,286,953.27
		608-2-15199-6	ธนาคารไทยพาณิชย์	ออมทรัพย์	1,723,934.16
13	กองทุนสถาบันวิจัยวลัยรุกขเวช			รวม	4,988,522.74

ลำดับ ที่	ชื่อกองทุน	เลขที่บัญชี	ธนาคาร	ประเภทบัญชี	ยอดเงินในบัญชี ณ 30 เม.ย. 2561
		608-2-14678-9	ธนาคารไทยพาณิชย์	ออมทรัพย์	25,921.85
		409-1-72336-5	ธนาคารกรุงไทย	ออมทรัพย์	462,600.89
		409-2-16594-3	ธนาคารกรุงไทย	ออมทรัพย์	4,500,000.00
14	กองทุนสถาบันวิจัยศิลปะและวัฒนธรรมอีสาน	608-2-15978-2	ธนาคารไทยพาณิชย์	ออมทรัพย์	276,819.11
15	กองทุนสำนักวิทยบริการ	608-2-34664-8	ธนาคารไทยพาณิชย์	ออมทรัพย์	894,850.10
16	กองทุนคณะพยาบาลศาสตร์			รวม	5,064,786.83
		608-1-03650-9	ธนาคารไทยพาณิชย์	ฝากประจำราย 3 เดือน	373,002.04
		409-2-16594-3	ธนาคารกรุงไทย	ออมทรัพย์	-
		3-0000234967-2	ธนาคารออมสิน	ฝากประจำ 36 เดือน	4,691,784.79
2.	กองทุนที่ใช้ได้ทั้งเงินสด และผลประโยชน์				219,056,386.86
1	กองทุนพัฒนามหาวิทยาลัย (ก.พ.ม.)	630-0-01363-5	ธนาคารกรุงเทพ	ออมทรัพย์	7,839,383.64
2	กองทุนพัฒนาบุคลากร (ก.พ.บ.)	517-2-03686-4	ธนาคารทหารไทย	ออมทรัพย์	9,311,300.54
3	กองทุนโครงการจัดตั้งคณะกรรมการบัญชีและการจัดการ			รวม	4,237,056.14
		608-1-02158-8	ธนาคารไทยพาณิชย์	ฝากประจำราย 3 เดือน	3,394,290.76
		608-2-15208-1	ธนาคารไทยพาณิชย์	ออมทรัพย์	842,765.38
4	กองทุนสำนักคอมพิวเตอร์	608-1-03221-2	ธนาคารไทยพาณิชย์	ฝากประจำราย 3 เดือน	256,655.19
5	กองทุนห้องศาสตราจารย์บุญชนะ อัตถากร	517-2-01118-0	ธนาคารทหารไทย	ออมทรัพย์	2,553.20
6	กองทุนพัฒนาคณะเทคโนโลยี	608-2-40387-2	ธนาคารไทยพาณิชย์	ออมทรัพย์	374,265.92
7	กองทุนสวัสดิภาพนิสิต มหาวิทยาลัยมหาสารคาม			รวม	33,907,360.77
		517-2-05511-2	ธนาคารทหารไทย	ออมทรัพย์	4,108,151.02
		630-0-02888-0	ธนาคารกรุงเทพ	ออมทรัพย์	2,321,448.69
		517-2-25246-1	ธนาคารทหารไทย	ออมทรัพย์	2,065,496.38
		104-6-296786-6	ธนาคารเพื่อการเกษตรและสหกรณ์	ออมทรัพย์	34,165.15

ลำดับ ที่	ชื่อกองทุน	เลขที่บัญชี	ธนาคาร	ประเภทบัญชี	ยอดเงินในบัญชี ณ 30 เม.ย. 2561
		682-2-00200-1	ธนาคารกรุงศรีอยุธยา	ฝากประจำ 12 เดือน	-
		682-2-00217-3	ธนาคารกรุงศรีอยุธยา	ฝากประจำ 12 เดือน	25,000,000.00
		682-1-03720-5	ธนาคารกรุงศรีอยุธยา	ออมทรัพย์	378,099.53
8	กองทุนสนับสนุนการวิจัยและพัฒนาสถาบันวิจัยวัสดุรุกราน	608-2-47320-9	ธนาคารไทยพาณิชย์	ออมทรัพย์	291,832.80
9	กองทุนส่งเสริมและพัฒนางานวิจัย	517-2-11050-3	ธนาคารทหารไทย	ออมทรัพย์	3,629,058.53
10	กองทุนส่งเสริมการพัฒนาตำแหน่งทางวิชาการ	517-2-05168-1	ธนาคารทหารไทย	ออมทรัพย์	4,287,983.43
11	กองทุนศาสตราจารย์ นายแพทย์ อดุลย์ - อรสา วิริยะกุล	517-2-05750-6	ธนาคารทหารไทย	ออมทรัพย์	712,162.07
12	กองทุนรางวัลทุนชาญวิทย์ เกษตรศิริ	517-2-06720-8	ธนาคารทหารไทย	ออมทรัพย์	52,972.51
13	กองทุนพิพิธภัณฑน์มหาวิทยาลัยมหาสารคาม	517-2-07028-5	ธนาคารทหารไทย	ออมทรัพย์	1,036,386.74
14	กองทุนพัฒนาคณะวิทยาการสารสนเทศ	630-0-07081-7	ธนาคารกรุงเทพ	ออมทรัพย์	1,265,484.35
15	กองทุนมหาวิทยาลัยมหาสารคามเฉลิมพระเกียรติฯ 60 ปี	517-3-30061-6	ธนาคารทหารไทย	เงินฝากประจำ 3 เดือน	21,014,798.71
16	กองทุนศาสตราจารย์รัถพร ชังฮาตา	608-1-04435-8	ธนาคารไทยพาณิชย์	ออมทรัพย์	574,544.44
17	กองทุน Prof. Adolf Nahrstedt Scholarship	517-2-09604-1	ธนาคารทหารไทย	ออมทรัพย์	554,597.08
18	กองทุน Prof. Richards' Scholarship Fund	517-2-06019-5	ธนาคารทหารไทย	ออมทรัพย์	82,068.55
19	กองทุนสมเด็จพระรัตนราชสุตาฯ สยามบรมราชกุมารี	517-2-12638-4	ธนาคารทหารไทย	ออมทรัพย์	11,690,433.98
20	กองทุนพัฒนากิจกรรมนิสิต คณะการท่องเที่ยวและการโรงแรม	517-2-12570-9	ธนาคารทหารไทย	ออมทรัพย์	316,270.93
21	กองทุนพัฒนาโรงเรียนสภคิมมหาวิทยาลัยมหาสารคาม	517-2-13470-1	ธนาคารทหารไทย	ออมทรัพย์	105,943,620.72
22	กองทุนศูนย์บริการทางการแพทย์เฉลิมพระเกียรติ			รวม	9,467,857.91
		608-2-64064-4	ธนาคารไทยพาณิชย์	ออมทรัพย์	75,302.75
			บัญชีเงินฝากมหาวิทยาลัย		9,392,555.16
23	กองทุนพัฒนาบุญชม ศรีสะอาด	438-2-39673-9	ธนาคารทหารไทย	ออมทรัพย์	253,985.33
24	กองทุนสนับสนุนกิจการนิสิต วิทยาลัยดุริยางคศิลป์	517-2-16102-7	ธนาคารทหารไทย	ออมทรัพย์	114,686.28
25	กองทุน ศาสตราจารย์กิตติคุณ นายแพทย์เฉลิม วราวิทย์ คณะแพทยศาสตร์	517-2-19956-3	ธนาคารทหารไทย	ออมทรัพย์	24,447.50
26	กองทุนรองศาสตราจารย์ ดร.บุญชม ไชยโกษี	517-2-20526-1	ธนาคารทหารไทย	ออมทรัพย์	440,888.94

ลำดับ ที่	ชื่อกองทุน	เลขที่บัญชี	ธนาคาร	ประเภทบัญชี	ยอดเงินในบัญชี ณ 30 เม.ย. 2561
27	กองทุนชาติ-ปิตยา นวามานุเคราะห์ คณะสิ่งแวดล้อมและทรัพยากรศาสตร์				
		630-0-12891-2	ธนาคารกรุงเทพ	ออมทรัพย์	รวม 100,969.25
		630-3-00010-0	ธนาคารกรุงเทพ	กระแสสัปดาห์	100,969.25
28	กองทุนคณะเภสัชศาสตร์ มหาวิทยาลัยมหาสarakam				
		517-2-22322-3	ธนาคารทหารไทย	รวม ออมทรัพย์	รวม 187,888.52
		517-1-07364-5	ธนาคารทหารไทย	กระแสสัปดาห์	187,888.52
29	กองทุนคณะวิศวกรรมศาสตร์ มหาวิทยาลัยมหาสarakam				
		517-2-23885-8	ธนาคารทหารไทย	รวม ออมทรัพย์	รวม 639,248.53
		517-1-07413-0	ธนาคารทหารไทย	กระแสสัปดาห์	629,248.53
30	กองทุนการศึกษาและพัฒนาบัณฑิต คณะแพทยศาสตร์ มหาวิทยาลัยมหาสarakam	-	บัญชีเงินฝากมหาวิทยาลัย	-	10,000.00
31	กองทุนสวัสดิการมหาวิทยาลัยมหาสarakam พ.ศ. 2560	986-0-52345-2	ธนาคารกรุงเทพ	ออมทรัพย์	183,400.00
					262,224.36
					รวมทั้งสิ้น 244,960,552.84

ภาคผนวก ๒

ข้อมูลและรายละเอียดกองทุนที่ได้รับอนุมัติจัดตั้งจากสภามหาวิทยาลัย

ข้อมูลพื้นฐานกองทุนที่ได้รับอนุมัติการจัดตั้งจากสภามหาวิทยาลัย

ลำดับที่	ชื่อกองทุน	หน่วยงาน	วันที่ได้รับอนุมัติ	วัตถุประสงค์	เงินเริ่มต้นจัดตั้งกองทุน
รวมงบประมาณทั้งสิ้น					
1.	กองทุนที่ใช้ได้เฉพาะผลประโยชน์				10,795,492.85
1	กองทุนกาญจนาภิเษกสมโภช	กองกิจการนิสิต	24 กรกฎาคม 2539 ในคราวประชุมสภา ครั้งที่ 7/2539	ให้นำผลประโยชน์จากกองทุนมาใช้เพื่อ 1. เป็นทุนการศึกษาสำหรับนิสิตปริญญาตรีที่เรียนดี 2. เป็นทุนพัฒนานิสิตมหาวิทยาลัยมหาสารคามที่ต้องการเป็นอาจารย์ของมหาวิทยาลัยมหาสารคาม	1,000,000.00
2	กองทุนคณะมนุษยศาสตร์และ สังคมศาสตร์	คณะมนุษยศาสตร์และ สังคมศาสตร์	19 พฤศจิกายน 2541 ในคราวประชุมสภา ครั้งที่ 11/2541	ให้นำดอกผลจากกองทุนนี้มาใช้จ่าย โดยมีวัตถุประสงค์ดังต่อไปนี้ 1. จัดสรรเป็นค่าใช้จ่ายเพื่อการพัฒนาคณะมนุษยศาสตร์และสังคมศาสตร์ 2. จัดสรรเป็นทุนการศึกษาสำหรับนิสิต 3. จัดสรรเป็นทุนการศึกษาสำหรับนิสิตหรือบุคคลทั่วไปเพื่อส่งไปศึกษาต่อในระดับบัณฑิตศึกษาเพื่อบรรจุเป็นอาจารย์ของคณะมนุษยศาสตร์ ฯ 4. จัดสรรเป็นทุนการศึกษาสูงงานฝึกอบรมประชุมและสัมมนาสำหรับ การพัฒนาบุคลากรของคณะมนุษยศาสตร์และสังคมศาสตร์ 5. จัดสรรเพื่อการอื่นใดตามมติที่ประชุมคณะกรรมการบริหารกองทุน อนุมัติเป็นกรณีพิเศษ	1,000,000.00
3	กองทุนคณะวิทยาศาสตร์	คณะวิทยาศาสตร์	24 กรกฎาคม 2539 ในคราวประชุมสภา ครั้งที่ 7/2539	ให้นำผลประโยชน์จากกองทุนมาใช้จ่าย โดยมีวัตถุประสงค์ต่อไปนี้ 1. เพื่อนำดอกผลมาเป็นทุนการศึกษาแก่นิสิตคณะวิทยาศาสตร์ 2. เพื่อนำดอกผลมาใช้ในวัตถุประสงค์อื่นที่สอดคล้องกับการพัฒนา คุณภาพการเรียนการสอนในคณะวิทยาศาสตร์	65,866.00
4	กองทุนคุณหญิงอัมพร ฤชุพันธุ์ (กองทุนฤชุพันธุ์เดิม)	กองกิจการนิสิต	31 กรกฎาคม 2539 ในคราวประชุมสภา ครั้งที่ 7/2539	ให้นำผลประโยชน์ที่ได้จากเงินกองทุนมาใช้เป็นเงินทุนการศึกษารายปี ของนิสิตที่ยากจนแต่มีความใฝ่เรียนอย่างจริงจัง	370,000.00

ลำดับที่	ชื่อกองทุน	หน่วยงาน	วันที่ได้รับอนุมัติ	วัตถุประสงค์	เงินเริ่มต้นจัดตั้งกองทุน
5	กองทุนนิติ 11 ม.อ.	กองกิจการนิสิต	18 ธันวาคม 2545 ในคราวประชุมสภาครั้งที่ 11/2545	ให้นำดอกผลที่ได้จากเงินกองทุนจัดสรรเป็นทุนการศึกษาแก่นักนิสิตที่มีความประพฤติดี ขยันหมั่นเพียร แต่ขาดแคลนทุนทรัพย์	50,000.00
6	กองทุนพงษ์ภิญโญ	กองกิจการนิสิต	22 มกราคม 2541 ในคราวประชุมสภาครั้งที่ 1/2541	ให้นำผลประโยชน์จากกองทุนมาใช้ในการพัฒนามหาวิทยาลัยมหาสารคามและเป็นทุนการศึกษาของนิสิตที่เรียนดีแต่ยากจน	200,000.00
7	กองทุนพลเอกสุพิทย์-ลดาวัลย์ วรอุทัย	กองกิจการนิสิต	8 พฤษภาคม 2540 ในคราวประชุมสภาครั้งที่ 4/2540	ให้นำผลประโยชน์จากกองทุนมาใช้ประโยชน์ในการพัฒนาอาจารย์มหาวิทยาลัยมหาสารคาม	100,000.00
8	กองทุนพัฒนาคณะศึกษาศาสตร์	คณะศึกษาศาสตร์	30 กรกฎาคม 2540 ในคราวประชุมสภาครั้งที่ 7/2540	ให้นำผลประโยชน์จากกองทุนนี้มาใช้จ่าย โดยมีวัตถุประสงค์ ดังนี้ 1. นำดอกผลมาพัฒนาบัณฑิตคณะศึกษาศาสตร์ 2. นำดอกผลมาพัฒนาอาจารย์คณะศึกษาศาสตร์	219,823.11
9	กองทุนมูลนิธิอาจารย์สุเทพ อัครถาวร	กองกิจการนิสิต	26 สิงหาคม 2539 ในคราวประชุมสภาครั้งที่ 9/2539	ให้นำดอกผลกองทุนมอบเป็นทุนการศึกษาแก่นักนิสิตที่ขาดแคลน และมีความประพฤติดี	300,000.00
10	กองทุนเมตตาสามัคคี	กองกิจการนิสิต	7 เมษายน 2541 ในคราวประชุมสภาครั้งที่ 3/2541	ให้นำผลประโยชน์จากกองทุนเป็นทุนการศึกษาแก่นักนิสิตมหาวิทยาลัยมหาสารคามที่เรียนดีแต่ยากจน	136,459.44
11	กองทุนศาสตราจารย์ ดร.ฉวีลักษณ์ บุณยะกาญจน	คณะวิทยาการสารสนเทศ	21 กรกฎาคม 2542 ในคราวประชุมสภาครั้งที่ 10/2542	ให้นำผลประโยชน์จากกองทุนนี้มาใช้จ่าย โดยวัตถุประสงค์ต่อไปนี้ 1. จัดสรรเป็นทุนสำหรับนิสิต 2. จัดสรรเป็นทุนสำหรับพัฒนาบุคลากรของภาควิชาบรรณารักษศาสตร์และสารนิเทศศาสตร์ 3. จัดสรรเพื่อการอื่นตามมติที่ประชุมคณะกรรมการบริหารกองทุนอนุมัติ	221,876.90

ลำดับ ที่	ชื่อกองทุน	หน่วยงาน	วันที่ได้รับอนุมัติ	วัตถุประสงค์	เงินเริ่มต้น จัดตั้งกองทุน
12	กองทุนศูนย์สารสนเทศอีสานสิรินธร	สำนักวิทยบริการ	12 กรกฎาคม 2539 ในคราวประชุมสภา ครั้งที่ 7/2539	ให้นำผลประโยชน์จากกองทุนนี้มาใช้จ่าย โดยวัตถุประสงค์ต่อไปนี้ 1. เป็นค่าใช้จ่ายเพื่อการดำเนินงานของศูนย์สารสนเทศอีสานสิรินธร 2. เป็นทุนเพื่อการวิจัยในหัวข้อที่กำหนดโดยคณะกรรมการบริหารกองทุน 3. เป็นค่าใช้จ่ายเพื่อการอื่นใดตามมติของคณะกรรมการบริหารกองทุน โดยสอดคล้องกับภารกิจหลักของศูนย์สารสนเทศอีสาน สิรินธร	2,320,000.00
13	กองทุนสถาบันวิจัยวลัยรุกขเวช	สถาบันวิจัยวลัยรุกขเวช	31 กรกฎาคม 2539 ในคราวประชุมสภา ครั้งที่ 7/2539	1. เป็นค่าใช้จ่ายเพื่อการดำเนินงานของสถาบันวิจัยวลัยรุกขเวช 2. เป็นทุนเพื่อการวิจัยในหัวข้อที่กำหนดโดยกรรมการบริหารกองทุน 3. เป็นค่าใช้จ่ายเพื่อการอื่นใดตามมติของคณะกรรมการบริหารกองทุน โดยสอดคล้องกับภารกิจหลักของสถาบันวิจัยวลัยรุกขเวช	3,800,000.00
14	กองทุนสถาบันวิจัยศิลปะและวัฒนธรรมอีสาน	สถาบันวิจัยศิลปะและวัฒนธรรมอีสาน	30 กรกฎาคม 2540 ในคราวประชุมสภา ครั้งที่ 7/2540	ให้นำผลประโยชน์จากกองทุนนี้มาใช้จ่าย โดยมีวัตถุประสงค์ดังต่อไปนี้ 1. เป็นค่าใช้จ่ายเพื่อดำเนินการของสถาบันวิจัยศิลปะและวัฒนธรรมอีสาน 2. เป็นค่าใช้จ่ายเพื่อการอื่นใดตามมติของคณะกรรมการบริหารกองทุนโดยให้สอดคล้องกับภารกิจหลักของสถาบันวิจัยศิลปะและวัฒนธรรม	65,383.71
15	กองทุนสำนักวิทยบริการ	สำนักวิทยบริการ	21 กรกฎาคม 2542 ในคราวประชุมสภา ครั้งที่ 10/2542	ให้นำผลประโยชน์จากกองทุนนี้มาใช้จ่าย โดยวัตถุประสงค์ดังต่อไปนี้ 1. จัดสรรเป็นทุนพัฒนาบุคลากรของสำนักวิทยบริการ 2. จัดสรรเพื่อการอื่นตามมติที่ประชุมคณะกรรมการบริหารกองทุนอนุมัติ	438,987.28
16	กองทุนคณะพยาบาลศาสตร์	คณะพยาบาลศาสตร์	13 กุมภาพันธ์ 2542 ในคราวประชุมสภา ครั้งที่ 2/2542	1. จัดสรรเป็นค่าใช้จ่ายสำหรับพัฒนาการเรียนการสอนของนิสิตทุกระดับ 2. จัดสรรเป็นกองทุนการศึกษา ดูงาน ผูกอบรม ประชุมสัมมนา นำเสนอผลงานวิจัยสำหรับบุคลากรของคณะ ในงานที่เกี่ยวข้องกับความรับผิดชอบของบุคลากร 3. จัดสรรเป็นค่าใช้จ่ายหรือเงินสมทบเพื่อการพัฒนาคณะในกรณีที่ไม่ได้รับการจัดสรรจากงบประมาณแผ่นดินหรือได้รับจัดสรร แต่ไม่เพียงพอ	507,096.41
2. กองทุนที่ใช้ได้ทั้งเงินต้น และผลประโยชน์					114,903,044.50
17	กองทุนพัฒนามหาวิทยาลัยมหาสารคาม (ก.พ.ม.)	กองการเจ้าหน้าที่	2 พฤษภาคม 2538 ในคราวประชุมสภา	1. จัดสรรเป็นค่าใช้จ่ายเพื่อการพัฒนามหาวิทยาลัย 2. จัดสรรเป็นทุนการศึกษาสำหรับนิสิตที่มีผลการเรียนดี หรือมี	4,037,022.30

ลำดับ ที่	ชื่อกองทุน	หน่วยงาน	วันที่ได้รับอนุมัติ	วัตถุประสงค์	เงินเริ่มต้น จัดตั้งกองทุน
				<p>บริการวิชาการสู่ชุมชน และสื่อการเรียนการสอนแก่บุคลากรของคณะ</p> <p>4. จัดสรรเป็นค่าใช้จ่ายหรือเงินสมทบเพื่อพัฒนาคณะ ในกรณีที่ไม่ได้รับการจัดสรรจากงบประมาณแผ่นดิน หรือได้รับการจัดสรรแต่ไม่เพียงพอ</p> <p>5. จัดสรรเป็นเงินลงทุนในกิจกรรมที่ก่อให้เกิดผลประโยชน์ อาทิ เช่น ผ่าแก้วกับธนาคาร ซื้อพันธบัตรรัฐบาล หรือโดยวิธีอื่น</p>	
23	กองทุนสวัสดิภาพนิสิต มหาวิทยาลัยมหาสารคาม	มหาวิทยาลัย มหาสารคาม	30 มกราคม 2547 ในคราวประชุมสภา ครั้งที่ 1 /2547	<p>ให้นำเงินและผลประโยชน์ที่เกิดจากกองทุนมาใช้จ่ายตามวัตถุประสงค์ ดังต่อไปนี้</p> <p>1. จัดสรรเป็นค่าใช้จ่าย เพื่อช่วยเหลือผู้ประสบภัยอันเนื่องมาจากอุบัติเหตุ อันเป็นเหตุให้กิจการสูญเสียต่อชีวิต และบาดเจ็บทางร่างกายในระหว่างวันที่ ศึกษาในมหาวิทยาลัย</p> <p>2. จัดสรรเป็นค่าใช้จ่ายในการดำเนินกิจกรรมที่เป็นประโยชน์ต่อนิสิต</p> <p>ตลอดจนเป็นสวัสดิการช่วยเหลือด้านทุนการศึกษาแก่นิสิตที่ขาดแคลน ทุนทรัพย์ นิสิตที่มีผลการเรียนดี นิสิตที่สร้างชื่อเสียงแก่มหาวิทยาลัยและนิสิต ที่สร้างสรรค์ผลงานด้านกิจกรรมนิสิต</p> <p>3. นำเงินเหลือจ่ายหรือดอกผลในกิจกรรมที่ก่อให้เกิดประโยชน์ เพื่อเพิ่มพูน รายได้ เช่น ผ่าถนนอาคาร ซื้อพันธบัตรรัฐบาล หรือโดยวิธีการอื่น ตามที่ คณะกรรมการบริหารกองทุนเห็นชอบ</p>	1,875,900.00
24	กองทุนสนับสนุนการวิจัยและ พัฒนาสถาบันวิจัยวิสุทธวิทย์	สถาบันวิจัยวิสุทธวิทย์ เวช	27 กุมภาพันธ์ 2547 ในคราวประชุมสภา ครั้งที่ 2/2547	<p>ให้นำเงินและผลประโยชน์ที่เกิดจากกองทุนมาใช้จ่ายตามวัตถุประสงค์ ดังต่อไปนี้</p> <p>1. จัดสรรเป็นทุนสนับสนุนด้านพัฒนางานวิชาการ งานวิจัย</p> <p>2. จัดสรรเพื่อการอื่นใดตามมติที่ประชุมคณะกรรมการบริหารกองทุน</p>	200,319.00
25	กองทุนส่งเสริมและพัฒนางานวิจัย	กองส่งเสริมการวิจัยและ บริการวิชาการ	26 มีนาคม 2547 ในคราวประชุมสภา ครั้งที่ 3/2547	<p>ให้นำเงินและผลประโยชน์ที่เกิดจากกองทุนมาใช้จ่ายตามวัตถุประสงค์ ดังต่อไปนี้</p> <p>1. เพื่อสนับสนุนการวิจัยและบริการวิชาการให้แก่บุคลากรในมหาวิทยาลัย</p> <p>2. เพื่อสนับสนุนการตีพิมพ์และเผยแพร่ผลงานวิชาการในวารสารวิชาการ ทั้งในระดับชาติและนานาชาติ</p> <p>3. เพื่อสนับสนุนการจัดอนุสิทธิบัตร สิทธิบัตร ตลอดจนทรัพย์สิน</p>	1,000,000.00

ลำดับที่	ชื่อกองทุน	หน่วยงาน	วันที่ได้รับอนุมัติ	วัตถุประสงค์	เงินเริ่มต้นจัดตั้งกองทุน
				ทางปัญญา 4. เพื่อเป็นรางวัลเชิดชูผลงานวิจัยที่มีคุณภาพดีเด่น 5. เพื่อเป็นรางวัลเชิดชูเกียรติผู้ให้บริการวิชาการดีเด่น	
26	กองทุนส่งเสริมการพัฒนาตำแหน่งทางวิชาการ	กองการเจ้าหน้าที่	27 กุมภาพันธ์ 2547 ในคราวประชุมสภาครั้งที่ 2/2547	1. เพื่อใช้จ่ายในโครงการสร้างสิ่งจูงใจ และส่งเสริมสนับสนุนการพัฒนาอาจารย์ เพื่อยกระดับตำแหน่งทางวิชาการ 2. พัฒนางานวิชาการ	3,000,000.00
27	กองทุนศาสตราจารย์นายแพทย์อดุลย์-อรสา วิริยเวชกุล	กองกิจการนิสิต	28 พฤษภาคม 2547 ในคราวประชุมสภาครั้งที่ 5/2547	เพื่อส่งเสริม สนับสนุนการศึกษา และช่วยเหลือนิสิตในระดับปริญญาตรีที่เรียนดี แต่ขาดแคลนทุนทรัพย์	700,000.00
28	กองทุนรางวัลคุณชาญวิทย์ เกษตรศิริ	ภาควิชาประวัติศาสตร์ คณะมนุษยศาสตร์ และสังคมศาสตร์ มหาวิทยาลัยมหาสารคาม	4 มีนาคม 2548 ในคราวประชุมสภาครั้งที่ 2/2548	ให้นำเงินต้นกองทุนและดอกเบี้ยที่ได้จากเงินกองทุน จัดสรรเป็นรางวัลการศึกษาให้แก่ นิสิตปริญญาตรีชั้นปีที่ 3 หรือ 4 ด้านประวัติศาสตร์ ด้านไทยศึกษา หรือด้านอื่นด้านศึกษา มีผลการเรียนดี มีความประพฤติดี ขยันหมั่นเพียรบำเพ็ญประโยชน์ต่อสังคมแต่ขาดแคลนทุนทรัพย์	50,000.00
29	กองทุนพิพิธภัณฑสถานวิทยลัยมหาสารคาม	โครงการจัดตั้งพิพิธภัณฑสถานวิทยลัยมหาสารคาม	27 พฤษภาคม 2548 ในคราวประชุมสภาครั้งที่ 5/2548	ให้นำเงินต้นกองทุนและดอกเบี้ยที่ได้จากเงินกองทุน จัดสรรเป็นงบประมาณเพื่อสนับสนุนกิจกรรมต่าง ๆ ของโครงการ ซึ่งประกอบด้วยกิจกรรมการจัดนิทรรศการพิพิธภัณฑสถานวิทยลัยมหาสารคาม พิพิธภัณฑสถานชุมชนน้ำชี กิจกรรมเกี่ยวกับจดหมายเหตุมหาวิทยาลัยมหาสารคามซึ่งร่วมกับสำนักวิทยบริการและสถานีศึกษาลัดวีรรมทั้งใช้พัฒนาบุคลากรและกิจกรรมอื่นๆที่เหมาะสม	62,500.00
30	กองทุนพัฒนาคณะวิทยการศาสนเทศ มหาวิทยาลัยมหาสารคาม	คณะวิทยการศาสนเทศ	25 สิงหาคม 2549 ในคราวประชุมสภาครั้งที่ 8/2549	1. จัดสรรเป็นทุนการศึกษา ดูงาน ฝึกอบรม ประชุม สัมมนา และวิจัยสำหรับนิสิตและบุคลากร คณะวิทยการศาสนเทศ 2. สนับสนุนการเผยแพร่ผลงานวิทยการในวารสารวิทยการทั้งในระดับชาติและนานาชาติ	78,261.99
31	กองทุนมหาวิทยาลัยมหาสารคามเฉลิมพระเกียรติพระบาทสมเด็จพระเจ้าอยู่หัวเนื่องในวโรกาสทรง	กองกิจการนิสิต	6 ตุลาคม 2549 ในคราวประชุมสภาครั้งที่ 9/2549	1. เพื่อส่งเสริมสนับสนุนการศึกษาและช่วยเหลือ นิสิตในระดับปริญญาตรีที่เรียนดีแต่ขาดแคลนทุนทรัพย์ โดยให้นิสิตกู้ยืมเพื่อการศึกษาซึ่งไม่คิดดอกเบี้ยและชำระคืนเมื่อสิ้นสุดภาคการศึกษา	300,000.00

ลำดับที่	ชื่อกองทุน	หน่วยงาน	วันที่ได้รับอนุมัติ	วัตถุประสงค์	เงินเริ่มต้นจัดตั้งกองทุน
	ครองสิริราชสมบัติ 60 ปี			2. เพื่อสนับสนุนการศึกษาและการวิจัยของนิสิตระดับบัณฑิตศึกษา โดยจัดสรรให้ทุนเป็นพื้นฐานเป็นผู้ช่วยสอนและผู้ช่วยวิจัย	
32	กองทุนศาสตราจารย์พร ชัยธาดา	คณะวิทยาศาสตร์และเทคโนโลยีการสาธารณสุข	23 กุมภาพันธ์ 2550 ในคราวประชุมสภา ครั้งที่ 2/2550	จัดสรรเป็นทุนการศึกษาสำหรับนิสิต จัดสรรเป็นทุนพัฒนาบุคลากรของสาขาวิชาบรรณารักษศาสตร์และสารนิเทศศาสตร์ และจัดสรรเพื่อการอื่นๆ ตามมติกรรมการบริหารกองทุน	217,040.00
33	กองทุน Prof. Adolf Nahrstedt Scholarship	คณะเภสัชศาสตร์	30 มีนาคม 2550 ในคราวประชุมสภา ครั้งที่ 3/2550	นำเงินต้นและดอกผล จัดสรรเป็นเป็นทุนกู้ยืมเพื่อการศึกษาแก่นิสิตที่เรียนดี ประพฤติดี แต่ขาดทุนด้านการเงินโดยไม่คิดดอกเบี้ย และจัดสรรเป็นทุนสนับสนุนการจัดซื้อ ตำราวิชาการ วารสารวิชาการที่ทันสมัยและจำเป็นต่อการเรียน การสอนของคณะเภสัชศาสตร์	105,000.00
34	กองทุน Prof. Richard's Scholarship fund	คณะเภสัชศาสตร์	31 ตุลาคม 2546 ในคราวประชุมสภา ครั้งที่ 9/2546	จัดสรรเป็นเงินกู้ยืมหมุนเวียน เพื่อการศึกษาสำหรับนิสิตหลักสูตรเภสัชศาสตร์บัณฑิต (Doctor of Pharmacy) มหาวิทยาลัยมหาสารคามที่ขาดทุน	70,000.00
35	กองทุนสมเด็จพระเทพรัตนราชสุดาฯ สยามบรมราชกุมารี	กลุ่มงานกิจการต่างประเทศ กองประชาสัมพันธ์และกิจการต่างประเทศ	25 กันยายน 2552 ในคราวประชุมสภา ครั้งที่ 9/2552	1. เพื่อสนับสนุนการศึกษาแก่เยาวชน ครูในท้องถิ่นทุรกันดาร ดชด. และบุคลากรทั่วไปที่เข้ามาศึกษา ณ มหาวิทยาลัยมหาสารคาม แล้วนำความรู้กลับไปพัฒนาท้องถิ่นตนเอง ตามโครงการพระราชดำริของสมเด็จพระเทพฯ 2. เพื่อสนับสนุนการศึกษาแก่นักเรียนและนักศึกษาที่เข้ามาศึกษาต่อ ณ มหาวิทยาลัยมหาสารคาม ตามโครงการพระราชทานความช่วยเหลือแก่ประเทศเพื่อนของสมเด็จพระเทพฯ 3. เพื่อสนับสนุนกิจกรรมและโครงการทางด้านการศึกษา สาธารณสุข ท้องถิ่นทุรกันดาร	3,000,000.00
36	กองทุนพัฒนากิจการรมนิสิต คณะการท่องเที่ยวและการโรงแรม	คณะการท่องเที่ยวและการโรงแรม	26 กุมภาพันธ์ 2553 ในคราวประชุมสภา ครั้งที่ 2/2553	1. จัดสรรเป็นทุนการศึกษาสำหรับนิสิตระดับปริญญาตรี 2. จัดสรรเป็นทุนส่งเสริมและสนับสนุนกิจกรรมสำหรับการพัฒนานิสิต 3. จัดสรรเพื่อการอื่นใดตามมติที่ประชุมคณะกรรมการบริหารการเงินกองทุนอนุมัติ	70,000.00
37	กองทุนพัฒนาโรงเรียนสาธิต มหาวิทยาลัยมหาสารคาม	โรงเรียนสาธิต มมส. ฝ่ายประถมและฝ่ายมัธยม	23 กรกฎาคม 2553 ในคราวประชุมสภา ครั้งที่ 7/2553	ให้นำเงินต้นและผลประโยชน์ที่เกิดขึ้นจากกองทุนใช้จ่ายตามวัตถุประสงค์คือ 1. จัดสรรเป็นทุนการศึกษา การวิจัย การให้บริการวิชาการ การทำนุบำรุงศิลปวัฒนธรรม การฝึกอบรม การศึกษาดูงาน และการนำเสนอผลงาน 2. เพื่อสนับสนุนการจัดกิจกรรมที่มุ่งเน้นการสร้างชื่อเสียงของบุคลากรและนักเรียนของโรงเรียนสาธิตฯ ทั้ง 2 ฝ่าย 3. เพื่อพัฒนาศักยภาพในการแข่งขันของโรงเรียนสาธิตฯ ทั้ง 2 ฝ่าย ตามที่	59,757,020.55

ลำดับ ที่	ชื่อกองทุน	หน่วยงาน	วันที่ได้รับอนุมัติ	วัตถุประสงค์	เงินเริ่มต้น จัดตั้งกองทุน
				คณะกรรมการบริหารเงินกองทุนเห็นสมควร	
				4. เพื่อดำเนินการอื่นใด ตามที่คณะกรรมการบริหารเงินกองทุนเห็นชอบ เป็นกรณีไป	
38	กองทุนศูนย์บริการทางการแพทย์ เฉลิมพระเกียรติ คณะแพทยศาสตร์	คณะแพทยศาสตร์	26 กุมภาพันธ์ 2554 ในคราวประชุมสมสภา ครั้งที่ 2/2554	ให้นำเงินต้นและผลประโยชน์ที่เกิดขึ้นจากกองทุนใช้จ่ายตามวัตถุประสงค์ คือ 1. เพื่อจัดสรรเป็นทุนในการจัดซื้อครุภัณฑ์ทางการแพทย์ของศูนย์บริการ ทางการแพทย์เฉลิมพระเกียรติ คณะแพทยศาสตร์ 2. เพื่อจัดสรรเป็นค่าใช้จ่ายในการบริหารจัดการศูนย์บริการทางการแพทย์ และจัดสรรเพื่อการอื่นใดตามมติที่ประชุมคณะกรรมการบริหารเงินกองทุนอนุมัติ	260,000.00
39	กองทุนพัฒนาบุญชม ศรีสะอาด	คณะศึกษาศาสตร์	25 มีนาคม 2554 ในคราวประชุมสมสภา ครั้งที่ 3/2554	ให้นำเงินต้นและผลประโยชน์ที่เกิดขึ้นจากกองทุนใช้จ่ายตามวัตถุประสงค์ คือ 1. เพื่อจัดสรรเป็นทุนการศึกษา ทุนการวิจัยของนิสิต ในระดับปริญญาตรี บัณฑิตศึกษาและทุนการนำเสนอผลงานทางวิชาการของนิสิตระดับ บัณฑิตศึกษา คณะศึกษาศาสตร์ 2. เพื่อสนับสนุนการจัดกิจกรรมที่มุ่งเน้นการสร้างชื่อเสียงของอาจารย์ บุคลากร และนิสิตคณะศึกษาศาสตร์ 3. เพื่อดำเนินการอื่นใด ตามที่คณะกรรมการบริหารเงินกองทุนเห็นชอบ เป็นกรณีไป	250,000.00
40	กองทุนสนับสนุนงานด้านกิจการนิสิต วิทยาลัยดุริยางคศิลป์	วิทยาลัยดุริยางคศิลป์	27 มกราคม 2555 ในคราวประชุมสมสภา ครั้งที่ 1/2555	ให้นำเงินต้นและผลประโยชน์ที่เกิดขึ้นจากกองทุนใช้จ่ายตามวัตถุประสงค์ คือ 1. จัดสรรเป็นทุนการศึกษาสำหรับนิสิตระดับปริญญาตรีที่เรียนดีแต่ ขาดแคลนทุนทรัพย์ 2. จัดสรรเป็นทุนส่งเสริมและสนับสนุนกิจกรรมสำหรับการพัฒนานิสิต 3. จัดสรรเพื่อการอื่นใดตามมติที่ประชุมคณะกรรมการบริหารเงินกองทุน	30,000.00
41	กองทุน ศาสตราจารย์กิตติคุณ นายแพทย์เฉลิม วราวิทย์ คณะแพทยศาสตร์	คณะแพทยศาสตร์	28 กันยายน 2555 ในคราวประชุมสมสภา ครั้งที่ 9/2555	ให้นำเงินต้นและผลประโยชน์ที่เกิดขึ้นจากกองทุนใช้จ่ายตามวัตถุประสงค์ คือ 1. จัดสรรเป็นทุนการศึกษาให้แก่ นิสิตคณะแพทยศาสตร์ในระดับปริญญาตรี ทุกสาขาวิชา ในชั้นปีที่ 3 ที่มีผลงานที่แสดงให้เห็นถึงการมี "จิตอาสา" เพื่อสังคมทั้งภายในและภายนอกมหาวิทยาลัย 2. จัดสรรเพื่อการอื่นใดตามมติที่ประชุมคณะกรรมการบริหารเงินกองทุน	25,000.00
42	กองทุนรองศาสตราจารย์ ดร.บุญชม ไชยเกษิ	วิทยาลัยดุริยางคศิลป์	27 ธันวาคม 2555 ในคราวประชุมสมสภา ครั้งที่ 12/2555	ให้นำเงินต้นและผลประโยชน์ที่เกิดขึ้นจากกองทุนใช้จ่ายตามวัตถุประสงค์ คือ 1. เพื่อจัดสรรเป็นทุนการศึกษาสำหรับนิสิตระดับปริญญาตรีที่เรียนดี มีความประพฤติดี มีความสามารถเล่นดนตรีพื้นเมือง แต่ขาดแคลนทุนทรัพย์ 2. เพื่อจัดหาผลประโยชน์จากเงินกองทุน ตามระบุไว้ในระเบียบ มหาวิทยาลัยมหาสารคาม ว่าด้วยเงินรายได้ของมหาวิทยาลัย พ.ศ. 2539	200,000.00

ลำดับ ที่	ชื่อกองทุน	หน่วยงาน	วันที่ได้รับอนุมัติ	วัตถุประสงค์	เงินเริ่มต้น จัดตั้งกองทุน
				3. เพื่อจัดสรรในการอื่นใดตามมติที่ประชุมคณะกรรมการบริหารการเงินกองทุน อนุมัติ	
43	กองทุนชาติ - บิديات นาวานุเคราะห์ คณะสิ่งแวดล้อมและทรัพยากรศาสตร์	คณะสิ่งแวดล้อมและ ทรัพยากรศาสตร์	29 เมษายน 2556 ในคราวประชุมสภา ครั้งที่ 4/2556	ให้นำเงินต้นและผลประโยชน์ที่เกิดขึ้นจากกองทุนใช้จ่ายตามวัตถุประสงค์ คือ 1. จัดสรรเป็นทุนการศึกษาให้แก่บัณฑิตคณะสิ่งแวดล้อมและทรัพยากรศาสตร์ ในระดับปริญญาตรี ทุกหลักสูตร 2. จัดสรรในการอื่นใดตามมติที่ประชุมคณะกรรมการบริหารการเงินกองทุน อนุมัติ	100,000.00
44	กองทุนคณะเภสัชศาสตร์ มหาวิทยาลัยมหาสารคาม	คณะเภสัชศาสตร์	30 สิงหาคม 2556 ในคราวประชุมสภา ครั้งที่ 8/2556	ให้นำเงินต้นและผลประโยชน์ที่เกิดขึ้นจากกองทุนใช้จ่ายตามวัตถุประสงค์ คือ 1. จัดสรรเพื่อดำเนินงานโดยทั่วไปของกองคณะเภสัชศาสตร์ มหาวิทยาลัยมหาสารคาม 2. จัดสรรเพื่อส่งเสริมและสนับสนุนการศึกษา การฝึกอบรม การวิจัย ตลอดจนการเผยแพร่ผลงานทางวิชาการในการพัฒนาบุคลากรสายวิชาการ 3. จัดสรรเพื่อการอื่นใดตามมติที่ประชุมคณะกรรมการบริหารการเงินกองทุน อันเป็นประโยชน์ต่อองค์คณะ	160,000.00
45	กองทุนคณะวิศวกรรมศาสตร์ มหาวิทยาลัยมหาสารคาม	คณะวิศวกรรมศาสตร์	25 เมษายน 2557 ในคราวประชุมสภา ครั้งที่ 4/2557	ให้นำเงินต้นและผลประโยชน์ที่เกิดขึ้นจากกองทุนใช้จ่ายตามวัตถุประสงค์ คือ 1. จัดสรรเป็นทุนการศึกษาและการวิจัย ให้แก่บุคลากรและนิสิต คณะวิศวกรรมศาสตร์ 2. จัดสรรเป็นทุนสำหรับบริการศึกษาดูงาน ฝึกอบรม ประชุม และสัมมนา สำหรับการพัฒนาบุคลากรและนิสิตของคณะวิศวกรรมศาสตร์ 3. จัดสรรเป็นทุนสนับสนุนการเผยแพร่ผลงานวิชาการในวารสาร วิชาการทั้งในระดับชาติและนานาชาติ 4. จัดสรรเป็นทุนการศึกษาสำหรับนิสิตที่มีความประพฤติดี ผลการเรียนดี หรือมีความรู้ความสามารถเฉพาะด้าน 5. จัดสรรเพื่อการอื่นใด ตามมติที่ประชุมคณะกรรมการบริหารการเงินกองทุน จะอนุมัติ	500,000.00
46	กองทุนการศึกษาและพัฒนา คณะแพทยศาสตร์ มหาวิทยาลัยมหาสารคาม	คณะแพทยศาสตร์	30 ตุลาคม 2558 ในคราวประชุมสภา ครั้งที่ 10/2558	ให้นำเงินต้นและผลประโยชน์ที่เกิดขึ้นจากกองทุนใช้จ่ายตามวัตถุประสงค์ คือ ปริญญาตรี ทุกสาขาวิชาที่ขาดแคลนทุนทรัพย์ 2. เพื่อจัดสรรเป็นทุนสำหรับพัฒนาบัณฑิตคณะแพทยศาสตร์ในระดับปริญญาตรี ทุกสาขาวิชาที่มีผลการเรียนดี มีความประพฤติเรียบร้อย หรือเป็นนักกิจกรรม เพื่อส่วนรวม 3. เพื่อจัดสรรสำหรับบริการอื่นใดตามมติที่ประชุมคณะกรรมการบริหารการเงินกองทุน	99,000.00

ลำดับ ที่	ชื่อกองทุน	หน่วยงาน	วันที่ได้รับอนุมัติ	วัตถุประสงค์	เงินเริ่มต้น จัดตั้งกองทุน
47	กองทุนสวัสดิการมหาวิทยาลัยมหาสารคาม พ.ศ. 2560	กองกลาง	17 ตุลาคม 2560 ใน คราวประชุมสภา ครัง ที่ 9/2560	<p>ให้นำเงินต้นและผลประโยชน์ที่เกิดขึ้นจากกองทุนใช้จ่ายตามวัตถุประสงค์ คือ (๑) เพื่อสนับสนุนการจัดกิจกรรมแสดงความยินดีและแสดงความเสียใจกับบุคลากร</p> <p>(๒) เพื่อสนับสนุนกิจกรรมการสร้างความสามัคคี สร้างขวัญและกำลังใจกับบุคลากร</p> <p>(๓) เพื่อสนับสนุนการจัดกิจกรรมแสดงความยินดีและแสดงความเสียใจกับผู้อุปการคุณ</p> <p>(๔) เพื่อสนับสนุนกิจกรรมการส่งเสริมและทำนุบำรุงศิลปวัฒนธรรม</p> <p>(๕) เพื่อสนับสนุนกิจกรรมงานรัฐพิธี</p> <p>(๖) เพื่อจัดสรรสำหรับการอื่นใดตามมติที่ประชุมคณะกรรมการบริหาร เงินกองทุน</p>	134,300.00

ภาคผนวก ค

ระเบียบมหาวิทยาลัยมหาสารคาม ว่าด้วย การจัดตั้งเงินกองทุน
พ.ศ. 2536 และ พ.ศ. 2547



ระเบียบมหาวิทยาลัยมหาสารคาม
ว่าด้วย การจัดตั้ง เงินกองทุน
พ.ศ. 2539

.....

เพื่ออนุวัติให้เป็นไปตามความในข้อ 9.3 แห่งระเบียบมหาวิทยาลัย
มหาสารคาม ว่าด้วยเงินรายได้ของมหาวิทยาลัย พ.ศ. 2539

อาศัยอำนาจตามความในมาตรา 14(2) และ (11) แห่งพระราชบัญญัติ
มหาวิทยาลัยมหาสารคาม พ.ศ. 2537 สภามหาวิทยาลัยมหาสารคาม จึงวางระเบียบ
ไว้ดังต่อไปนี้

ข้อ 1 ระเบียบนี้เรียกว่า "ระเบียบมหาวิทยาลัยมหาสารคาม ว่าด้วย
การจัดตั้งเงินกองทุน พ.ศ. 2539"

ข้อ 2 ระเบียบนี้ให้ใช้บังคับ ตั้งแต่วันถัดจากวันประกาศเป็นต้นไป

ข้อ 3 การจัดตั้งและการดำเนินงานเกี่ยวกับเงินกองทุน ให้เป็นไปตาม
หลักเกณฑ์และวิธีการที่กำหนดไว้ในระเบียบนี้

ข้อ 4 ในระเบียบนี้

"เงินรายได้ของมหาวิทยาลัย" หมายความว่า เงินรายได้ทุก
ประเภทของมหาวิทยาลัยมหาสารคามตามที่ระบุไว้ในระเบียบมหาวิทยาลัยมหาสารคาม
ว่าด้วยเงินรายได้ของมหาวิทยาลัย พ.ศ. 2539

"ส่วนราชการ" หมายความว่า สำนักงานอธิการบดี สำนักงาน
วิทยาเขต บัณฑิตวิทยาลัย คณะ สถาบัน สำนัก วิทยาลัย ศูนย์ และหน่วยงานที่เรียก
ชื่ออย่างอื่นที่มีฐานะเทียบเท่าคณะ ในสังกัดมหาวิทยาลัยมหาสารคาม

"เงินบริจาค" หมายความว่า เงินหรือทรัพย์สินที่มีผู้บริจาคให้แก่
มหาวิทยาลัยหรือส่วนราชการ

ข้อ 5 เงินหรือทรัพย์สินที่นำมาใช้ในการจัดตั้งเงินกองทุน อาจได้มาจาก

5.1 เงินบริจาคที่มหาวิทยาลัย หรือส่วนราชการได้รับจากผู้บริจาค

5.2 เงินรายได้ของมหาวิทยาลัยที่มหาวิทยาลัยจัดสรรให้เป็นเงิน
กองทุนสำหรับมหาวิทยาลัยหรือส่วนราชการ

5.3 รายได้หรือดอกผลที่ได้จากเงินกองทุน

ข้อ 6 การจัดตั้งเงินกองทุนให้กระทำได้เพื่อการดังต่อไปนี้

6.1 เพื่อการดำเนินงานโดยทั่วไปของมหาวิทยาลัย หรือส่วนราชการ
หรือหน่วยงานภายในของส่วนราชการ

6.2 เพื่อส่งเสริมและสนับสนุนการศึกษาและวิจัย

6.3 เพื่อส่งเสริมและเผยแพร่ผลงานทางวิชาการ

6.4 เพื่อการสงเคราะห์และพัฒนาบุคลากร

6.5 เพื่อการอื่นใดตามที่สภามหาวิทยาลัยอนุมัติ

ข้อ 7 การจัดตั้งเงินกองทุน ให้ได้รับอนุมัติจากสภามหาวิทยาลัย

ในการขออนุมัติเพื่อจัดตั้งเงินกองทุนตามวรรคแรก ให้ผู้ขออนุมัติ
ระบุเกี่ยวกับที่มาของเงินหรือทรัพย์สินรวมทั้งวัตถุประสงค์ของการจัดตั้งเงินกองทุนขึ้น
เพื่อประกอบการพิจารณาด้วย

ข้อ 8 เมื่อได้รับอนุมัติการจัดตั้งเงินกองทุนตามข้อ 7 แล้ว ให้อธิการบดี
จัดทำเป็นประกาศมหาวิทยาลัยจัดตั้งเงินกองทุนขึ้นโดยระบุชื่อ วัตถุประสงค์
คณะกรรมการบริหาร รวมทั้งเงื่อนไขในการใช้จ่ายเงินกองทุนนั้นเป็นสำคัญ

ข้อ 9 การใช้จ่ายเงินจากเงินกองทุนให้เป็นไปตามวัตถุประสงค์และ
เงื่อนไขของเงินกองทุน และระเบียบที่คณะกรรมการบริหารเงินกองทุนกำหนด

ข้อ 10 เงินกองทุนอาจนำไปจัดหาผลประโยชน์โดยฝากไว้กับธนาคาร
หรือโดยวิธีอื่นตามที่ระบุไว้ในระเบียบมหาวิทยาลัยมหาสารคาม ว่าด้วยเงินรายได้ของ
มหาวิทยาลัย พ.ศ. 2539

ข้อ 11 ในการบริหารเงินกองทุนแต่ละเงินกองทุน ให้อธิการบดีแต่งตั้ง
คณะกรรมการบริหารเงินกองทุนขึ้นคณะหนึ่ง จำนวนไม่เกิน 9 คน ประกอบด้วย
หัวหน้าส่วนราชการ กรรมการประจำส่วนราชการนั้น ข้าราชการในส่วนราชการนั้น
และอาจมีผู้ทรงคุณวุฒิจากภายนอกด้วยก็ได้

ข้อ 12 ให้คณะกรรมการตามข้อ 11 มีอำนาจหน้าที่ดังต่อไปนี้

12.1 กำหนดนโยบายในการบริหารเงินกองทุน

12.2 จัดทำประมาณการรายรับรายจ่ายประจำปีของเงินกองทุน
เสนอคณะกรรมการประจำส่วนราชการ เพื่อนำเสนอคณะกรรมการบริหารมหาวิทยาลัย
เพื่ออนุมัติ แล้วนำเสนอสภามหาวิทยาลัยโดยให้นำเสนอพร้อมกับงบประมาณเงินรายได้
ประจำปีของมหาวิทยาลัย

12.3 จัดทำรายงานประจำปีเพื่อเสนอคณะกรรมการประจำ
ส่วนราชการและสภามหาวิทยาลัย

12.4 จัดหาผลประโยชน์จากเงินกองทุน

12.5 กำหนดเกณฑ์ค่าใช้จ่ายต่าง ๆ

12.6 ปฏิบัติหน้าที่อื่นเพื่อให้บรรลุตามวัตถุประสงค์ของเงินกองทุน

ข้อ 13 ให้อธิการบดีทำหน้าที่บริหารเงินกองทุนที่เป็นของมหาวิทยาลัย
และให้หัวหน้าส่วนราชการบริหารเงินกองทุนของส่วนราชการ

ข้อ 14 ข้อปฏิบัติอื่นใดที่ไม่ได้ระบุไว้ในระเบียบนี้ ให้นำเป็นไปตามระเบียบ
มหาวิทยาลัยมหาสารคาม ว่าด้วยเงินรายได้ของมหาวิทยาลัย พ.ศ. 2539

ข้อ 15 ให้อธิการบดีรักษาการตามระเบียบนี้

ประกาศ ณ วันที่ 24 เมษายน พ.ศ. 2539



(นายมีชัย ฤชุพันธุ์)

นายกสภามหาวิทยาลัยมหาสารคาม



ระเบียบมหาวิทยาลัยมหาสารคาม
ว่าด้วยการจัดตั้งเงินกองทุน
(ฉบับที่ ๒) พ.ศ. ๒๕๔๗

โดยที่เป็นการสมควรแก้ไขเพิ่มเติมระเบียบมหาวิทยาลัยมหาสารคาม ว่าด้วยการจัดตั้งเงินกองทุน พ.ศ. ๒๕๓๔

อาศัยอำนาจตามความในมาตรา ๑๔ (๒) และ (๑๑) แห่งพระราชบัญญัติมหาวิทยาลัยมหาสารคาม พ.ศ. ๒๕๓๗ และโดยมติสภามหาวิทยาลัยมหาสารคามในการประชุมครั้งที่ ๔/๒๕๔๗ เมื่อวันที่ ๓๐ เมษายน ๒๕๔๗ สภามหาวิทยาลัย จึงวางระเบียบไว้ดังต่อไปนี้

ข้อ ๑ ระเบียบนี้เรียกว่า “ระเบียบมหาวิทยาลัยมหาสารคาม ว่าด้วยการจัดตั้งเงินกองทุน (ฉบับที่ ๒) พ.ศ. ๒๕๔๗”

ข้อ ๒ ระเบียบนี้ให้ใช้บังคับตั้งแต่วันถัดจากวันประกาศเป็นต้นไป

ข้อ ๓ ให้ยกเลิกบทนิยามคำว่า “ส่วนราชการ” ในวรรคสองของข้อ ๔ แห่งระเบียบมหาวิทยาลัยมหาสารคาม ว่าด้วยว่าด้วยการจัดตั้งเงินกองทุน พ.ศ. ๒๕๓๔ และให้ใช้ข้อความต่อไปนี้แทน

“ส่วนราชการ” หมายความว่า สำนักงานอธิการบดี สำนักงานวิทยาเขต บัณฑิตวิทยาลัย คณะ สถาบัน สำนัก วิทยาลัย ศูนย์ และหน่วยงานที่เรียกชื่ออย่างอื่นที่มีฐานะเทียบเท่าคณะ ตามพระราชบัญญัติมหาวิทยาลัยมหาสารคาม และตามที่สภามหาวิทยาลัยประกาศจัดตั้ง”

ข้อ ๔ ให้ยกเลิกความในข้อ ๑๑ แห่งระเบียบมหาวิทยาลัยมหาสารคาม ว่าด้วยการจัดตั้งเงินกองทุน พ.ศ. ๒๕๓๔ และให้ใช้ข้อความต่อไปนี้แทน

“ข้อ ๑๑ ในการบริหารเงินกองทุนแต่ละเงินกองทุน ให้อธิการบดีแต่งตั้งคณะกรรมการบริหารเงินกองทุนขึ้นคณะหนึ่ง จำนวนไม่เกินเก้าคน ประกอบด้วย หัวหน้าส่วนราชการ กรรมการประจำส่วนราชการนั้น ข้าราชการ หรือพนักงานในส่วนราชการนั้น และอาจมีผู้ทรงคุณวุฒิจากภายนอกด้วยก็ได้”

ข้อ ๕ ให้อธิการบดีรักษาการตามระเบียบนี้

ประกาศ ณ วันที่ ๑๐ พฤษภาคม พ.ศ. ๒๕๔๗

(นายมีชัย ฤชุพันธุ์)

นายกสภามหาวิทยาลัยมหาสารคาม