



บันทึกข้อความ

ส่วนราชการ กองแผนงาน สำนักงานอธิการบดี มหาวิทยาลัยมหาสารคาม โทร. ๑๓๓๖

ที่ อว ๐๖๐๕.๑(๔)/ว ๒๐๖

วันที่ ๗ เมษายน ๒๕๖๕

เรื่อง แจ้งเวียนผลการดำเนินงานตามแผนปฏิบัติราชการ และคำรับรองการปฏิบัติราชการคณะ/หน่วยงาน
ปีงบประมาณ พ.ศ. ๒๕๖๕ รอบ ๖ เดือน

เรียน คณบดี/ ผู้อำนวยการสถาบัน-สำนัก-ศูนย์-กอง/ ผู้อำนวยการโรงเรียนสาธิตมหาวิทยาลัยมหาสารคาม
(ฝ่ายมัธยม) /ผู้อำนวยการโรงเรียนสาธิตมหาวิทยาลัยมหาสารคาม (ฝ่ายประถม)/ ผู้อำนวยการ
สำนักบริการวิชาการ

ตามที่ มหาวิทยาลัยกำหนดให้คณะ/หน่วยงานจัดทำคำรับรองการปฏิบัติราชการ ประจำปี
งบประมาณ พ.ศ. ๒๕๖๕ และคณะ/หน่วยงานรายงานผลการดำเนินงานในระบบบริหารยุทธศาสตร์ รอบ ๖
เดือน เรียบร้อยแล้วนั้น

ดังนั้น กองแผนงานจึงใคร่ขอแจ้งเวียนผลการดำเนินงานตามแผนปฏิบัติราชการ และคำรับรอง
การปฏิบัติราชการคณะ/หน่วยงาน ปีงบประมาณ พ.ศ. ๒๕๖๕ รอบ ๖ เดือน (๑ ตุลาคม ๒๕๖๔ – ๓๑ มีนาคม
๒๕๖๕) เพื่อให้คณะ/หน่วยงานทราบ และกำกับติดตามการดำเนินงานต่อไป ดังมีรายละเอียด
ตามเอกสารที่แนบมาพร้อมนี้

จึงเรียนมาเพื่อโปรดทราบ

(รองศาสตราจารย์อรรวิชัย กุมพล)

รองอธิการบดีฝ่ายแผนงานและพัฒนาองค์กรดิจิทัล

มหาวิทยาลัยจัดทำแผนพัฒนาการศึกษามหาวิทยาลัยมหาสารคาม ฉบับที่ 13 (พ.ศ. 2565 – 2569) เป็นแผนกลยุทธ์ในการพัฒนามหาวิทยาลัย โดยได้แปลงแผนกลยุทธ์เป็นแผนปฏิบัติราชการประจำปีงบประมาณ พ.ศ. 2565 ซึ่งได้รับความเห็นชอบจากสภามหาวิทยาลัยในคราวประชุมครั้งที่ 9/2564 ในวันที่ 23 กันยายน 2564 พร้อมกันนี้ มหาวิทยาลัยได้มีการแปลงแผนปฏิบัติราชการไปสู่การปฏิบัติ โดยกำหนดให้คณะ/หน่วยงานจัดทำแผนปฏิบัติราชการประจำปีของคณะ/หน่วยงานที่สอดคล้องกับมหาวิทยาลัย ซึ่งเป็นไปตามบริบทและภารกิจของคณะ/หน่วยงาน นั้น

ในการนี้ เพื่อเป็นการกำกับติดตามและรายงานความก้าวหน้าการดำเนินงานตามแผนฯ มหาวิทยาลัยฯ จึงใคร่ขอรายงานผลการดำเนินงาน รอบ 6 เดือน (1 ตุลาคม 2564 – 31 มีนาคม 2565) ดังนี้

1. ผลการดำเนินงานตามแผนพัฒนาการศึกษามหาวิทยาลัยมหาสารคาม ฉบับที่ 13 (พ.ศ.2565-2569)
2. ผลการดำเนินงานตามแผนปฏิบัติราชการประจำปีงบประมาณ พ.ศ. 2565 มหาวิทยาลัยมหาสารคาม
3. ผลการดำเนินงานคำรับรองการปฏิบัติราชการคณะ/หน่วยงาน
4. ผลการดำเนินงานคำรับรองการปฏิบัติราชการสำนักงานเลขานุการคณะ/หน่วยงาน และหน่วยงานสังกัดสำนักงานอธิการบดี

1. สรุปผลการดำเนินงานตามแผนพัฒนาการศึกษามหาวิทยาลัยมหาสารคาม ฉบับที่ 13 (พ.ศ. 2565 -2569) รอบ 6 เดือน (1 ตุลาคม 2564 – 31 มีนาคม 2565)

มหาวิทยาลัยกำหนดตัวชี้วัดและเป้าหมายการดำเนินงานตามแผนพัฒนาการศึกษามหาวิทยาลัยมหาสารคาม ฉบับที่ 13 (พ.ศ. 2565 – 2569) จำนวน 40 ตัวชี้วัด ผลการดำเนินงานในรอบ 6 เดือน (1 ตุลาคม 2564 – 31 มีนาคม 2565) พบว่า มหาวิทยาลัยยังมีตัวชี้วัดที่บรรลุเป้าหมาย 7 ตัวชี้วัด คิดเป็นร้อยละ 17.50 ผลการดำเนินงาน ปรากฏดังตาราง

ยุทธศาสตร์	จำนวนตัวชี้วัด	ตัวชี้วัดบรรลุเป้าหมาย	คิดเป็นร้อยละ
1. ผลิตบัณฑิตตรงกับความต้องการของสังคมโลก	7	2	28.58
2. สร้างงานวิจัยและนวัตกรรมเพื่อความเป็นเลิศในระดับนานาชาติ	14	1	7.15
3. ให้บริการวิชาการเพื่อตอบสนองความต้องการภาคอุตสาหกรรมและภาคประชาสังคม	3	0	0.00
4. ทำนุบำรุงศิลปวัฒนธรรมอีสานให้มีความโดดเด่นระดับนานาชาติ	3	1	33.34
5. บริหารองค์กรเพื่อความเป็นมหาวิทยาลัยอัจฉริยะ	13	3	23.08
รวม	40	7	17.50

ยุทธศาสตร์/ เป้าประสงค์/ ตัวชี้วัด	เป้าหมาย 2565	ผลการดำเนินงาน	บรรลุเป้าหมาย	หมายเหตุ
ยุทธศาสตร์ที่ 1 ผลิตบัณฑิตตรงกับความต้องการของสังคมโลก				
เป้าประสงค์ 1.1 พัฒนาหลักสูตรให้ได้คุณภาพและมาตรฐาน ตรงกับความต้องการของตลาด และการเป็นผู้ประกอบการ รวมทั้งรองรับการเรียนรู้สำหรับประชาชนทุกช่วงวัย				
1.1.1) จำนวนหลักสูตรที่ร่วมผลิตกับผู้ประกอบการ	5	5	✓	

ยุทธศาสตร์/ เป้าประสงค์/ ตัวชี้วัด	เป้าหมาย 2565	ผลการดำเนินงาน	บรรลุเป้าหมาย	หมายเหตุ
1.1.2) ร้อยละของหลักสูตรที่มีการบูรณาการ หรือ การควรวรวม หรือ การปิดหลักสูตร	ไม่น้อยกว่า ร้อยละ 5	1.50	✗	
1.1.3) จำนวนหลักสูตรที่มีคุณภาพและมาตรฐานมีความโดดเด่น ทันสมัย และตอบสนองต่อผู้เรียน	36	6	✗	
เป้าประสงค์ 1.2) ผลิตภัณฑ์ที่มีความรู้ความสามารถและทักษะรองรับความต้องการของสถานประกอบการ สังคมและประเทศ				
1.2.1) จำนวนบัณฑิตที่เป็นผู้ประกอบการ	1,200	381	✗	
1.2.2) ร้อยละผลงานวิจัยนิตยระดับบัณฑิตศึกษาได้รับการตีพิมพ์ เผยแพร่ในวารสารในระดับชาติและนานาชาติ	85	93.44	✓	
เป้าประสงค์ที่ 1.3 พัฒนาระบบการเรียนการสอน การเรียนรู้ตลอดชีวิต และทักษะเพื่ออนาคต				
1.3.1) ร้อยละของรายวิชาหรือสื่อการเรียนการสอน แบบออนไลน์หรือ Active Learning	ไม่น้อยกว่า ร้อยละ 95	66.83	✗	
เป้าประสงค์ที่ 1.4 พัฒนาการจัดการเรียนการสอนขั้นพื้นฐานโรงเรียนสาธิตให้มีคุณภาพตามมาตรฐานและส่งเสริมความเป็นอัจฉริยะภาพด้านวิชาการ				
1.4.1) นักเรียนมีผลการวัดเกี่ยวกับ EQ/IO มากกว่าค่าเฉลี่ย ของประเทศ	มากกว่า ค่าเฉลี่ย ประเทศ	กำลัง ดำเนินการ	✗	รอผลเปิด ภาคเรียน
ยุทธศาสตร์ที่ 2 สร้างงานวิจัยและนวัตกรรมเพื่อความเป็นเลิศในระดับนานาชาติ				
เป้าประสงค์ที่ 2.1 สร้างผลงานวิจัย นวัตกรรมที่มีคุณภาพสูง เป็นที่ยอมรับเพื่อผลักดันสู่การเป็น มหาวิทยาลัยชั้นนำของเอเชีย				
2.1.1) จำนวนผลงานวิจัยที่ได้รับการตีพิมพ์ในฐานข้อมูล ระดับนานาชาติ (Scopus หรือ ISI)	600	137	✗	
2.1.2) จำนวนบทความวิจัยที่ตีพิมพ์ในวารสารที่ปรากฏ ในฐานข้อมูล SCOPUS Q1 หรือ ISI Q1	240	27	✗	
2.1.3) จำนวนการอ้างอิงผลงานวิจัย (Citation) ที่ปรากฏ ในฐานข้อมูลระดับนานาชาติ	6,000	856	✗	
2.1.4) จำนวนผลงานนวัตกรรมที่เกิดขึ้น	18	7	✗	
2.1.5) จำนวนเงินได้รับการสนับสนุนจากแหล่งทุนภายนอก	100	123 ลบ	✓	
2.1.6) จำนวนเงินที่ได้รับการสนับสนุนการทำวิจัย จากภาคอุตสาหกรรม	40	11.69 ลบ	✗	
2.1.7) จำนวนโครงการวิจัยที่ทำกับมหาวิทยาลัยหรือหน่วยงานหรือ องค์กรต่างประเทศ	100	2	✗	
2.1.8) จำนวนโครงการวิจัยที่ได้รับทุนจากต่างประเทศ	10	4	✗	
2.1.9) รางวัลยกย่องเชิดชูเกียรติด้านการวิจัยระดับนานาชาติ	10	1	✗	
2.1.10) จำนวนบทความที่มีความร่วมมือวิจัยระดับนานาชาติ	100	2	✗	
2.1.11) ค่าเฉลี่ยจำนวนครั้งที่ได้รับการอ้างอิง (H-index)	3	2	✗	
2.1.12) จำนวนอาจารย์/นักวิจัยต่างชาติมาทำวิจัยหลังปริญญาเอก (Postdoc) ในมหาวิทยาลัย	10	2	✗	

ยุทธศาสตร์/ เป้าประสงค์/ ตัวชี้วัด	เป้าหมาย 2565	ผลการดำเนินงาน	บรรลุเป้าหมาย	หมายเหตุ
2.1.13) จำนวนอาจารย์/นักวิจัยที่ทำวิจัยระยะสั้นในมหาวิทยาลัยชั้นนำต่างประเทศ	10	2	×	
2.1.14) จำนวนอาจารย์ นักวิจัยต่างชาติมาทำวิจัยระยะสั้นในมหาวิทยาลัย (Inbound)	10	1	×	
ยุทธศาสตร์ที่ 3 ให้บริการวิชาการเพื่อตอบสนองความต้องการภาคอุตสาหกรรม และภาคประชาสังคม				
เป้าประสงค์ที่ 3.1 ภาคธุรกิจ/ภาคอุตสาหกรรมมีความเข้มแข็งและมีศักยภาพในการแข่งขัน				
3.1.1) จำนวนผู้ประกอบการในภาคธุรกิจและอุตสาหกรรมที่ได้รับพัฒนาก่อให้เกิดความเข้มแข็ง	8	5	×	
3.1.2) จำนวนงานวิจัย นวัตกรรมหรือเทคโนโลยีที่ถูกนำไปถ่ายทอดองค์ความรู้แก่ภาคธุรกิจ/ภาคอุตสาหกรรม	14	4	×	
เป้าประสงค์ที่ 3.2 ชุมชนและสังคมมีความเข้มแข็งและสามารถพึ่งพาตนเองได้				
3.2.1) จำนวนชุมชนและสังคมที่ได้รับบริการวิชาการแล้วก่อให้เกิดความเข้มแข็งและพึ่งพาตนเองได้	6	1	×	
ยุทธศาสตร์ที่ 4) ทำนุบำรุงศิลปวัฒนธรรมอีสานให้มีความโดดเด่นระดับนานาชาติ				
เป้าประสงค์ที่ 4.1) การอนุรักษ์ ฟื้นฟู เผยแพร่ และพัฒนาศิลปวัฒนธรรมให้มีความโดดเด่นเป็นที่รู้จักและยอมรับในระดับชาติและนานาชาติ				
4.1.1) จำนวนผลงานด้านศิลปวัฒนธรรมที่สร้างความโดดเด่นระดับนานาชาติ	5	6	✓	
เป้าประสงค์ที่ 4.2) เป็นเสาหลักของภาคอีสานในการยกระดับคุณภาพ และการเพิ่มมูลค่า/คุณค่า ผลงานด้านศิลปวัฒนธรรม				
4.2.1) จำนวนผลงานด้านศิลปวัฒนธรรมที่มีความโดดเด่นเป็นเสาหลักของภาคอีสาน	5	2	×	
4.2.2) จำนวนผลงานด้านศิลปวัฒนธรรมที่สร้างเพิ่มมูลค่า/คุณค่าผลงานด้านศิลปวัฒนธรรม	5	5	×	
ยุทธศาสตร์ที่ 5) บริหารองค์กรเพื่อความเป็นมหาวิทยาลัยอัจฉริยะ				
เป้าประสงค์ 5.1) เพิ่มศักยภาพการบริหารจัดการตามหลักธรรมาภิบาลให้มีความคล่องตัว รวดเร็ว ใช้เทคโนโลยีเพิ่มมากขึ้นมีในการทำงาน				
5.1.1) การจัดลำดับด้านการประเมินคุณธรรมและความโปร่งใสในการดำเนินงานของหน่วยงานภาครัฐ (ITA)	92	กำลังดำเนินการ	×	รอผลการสำรวจ (สิงหาคม)
เป้าประสงค์ที่ 5.2) สร้างมหาวิทยาลัยให้เป็น Smart University รองรับการเรียนรู้ตลอดชีวิต				
5.2.1) ระดับความสำเร็จของการเป็น Mahasarakham Smart University	ระดับ 5	2	×	
เป้าประสงค์ที่ 5.3) การบริหารจัดการเงินเพื่อสร้างรายได้				
5.3.1) เงินรายได้มหาวิทยาลัยเพิ่มมากขึ้น	ไม่น้อยกว่าร้อยละ 5	0	×	
5.3.2) หน่วยงานที่จัดหารายได้ มีรายได้เพิ่มขึ้นอย่างน้อย ร้อยละ 10 ต่อปี	ไม่น้อยกว่าร้อยละ 10	0	×	
เป้าประสงค์ที่ 5.4) พัฒนาระบบบริหารงานบุคคลและพัฒนาบุคลากรที่มีประสิทธิภาพ				
5.4.1) ร้อยละของอาจารย์ที่ดำรงตำแหน่งทางวิชาการ	ร้อยละ 56	53.93	×	

ยุทธศาสตร์/ เป้าประสงค์/ ตัวชี้วัด	เป้าหมาย 2565	ผลการดำเนินงาน	บรรลุเป้าหมาย	หมายเหตุ
5.4.2) จำนวนศาสตราจารย์ที่เพิ่มขึ้น	1	0		
5.4.3) จำนวนรองศาสตราจารย์ที่เพิ่มขึ้น	10	13		
เป้าประสงค์ที่ 5.5) ยกระดับคุณภาพให้บริการทางด้านสุขภาพสู่ความเป็นเลิศ				
5.5.1) รายรับจากการให้บริการทางด้านสุขภาพของโรงพยาบาลสุทธาเวชที่เพิ่มขึ้น	ไม่น้อยกว่า ร้อยละ 15	-44.35	✗	
5.5.2) รายรับจากการให้บริการทางด้านสุขภาพสัตว์ของโรงพยาบาลสัตว์ที่เพิ่มขึ้น	ไม่น้อยกว่า ร้อยละ 5	-46.73	✗	
5.5.3) ศูนย์ความเชี่ยวชาญเฉพาะทางเพิ่มขึ้น	1 ศูนย์	1	✓	
เป้าประสงค์ที่ 5.6) สร้างภาพลักษณ์ที่ดี และการยอมรับในระดับสากล				
5.6.1) มหาวิทยาลัยได้รับการจัดอันดับในระดับนานาชาติ	10 Ranking	0	✗	
เป้าประสงค์ที่ 5.7) พัฒนาโครงสร้างพื้นฐาน ตามมาตรฐานสากล เพื่อรองรับการจัดการเรียนการสอน การวิจัย และสร้างนวัตกรรม				
5.7.1) ร้อยละของจำนวนห้องพักสำหรับนิสิตต่างชาติ ต่อจำนวนนิสิตต่างชาติ	100	100	✓	
5.7.2) ร้อยละของจำนวนห้องพักสำหรับชาวต่างชาติ ต่อจำนวนบุคลากร / นักวิจัย / ผู้เชี่ยวชาญ / แขกของมหาวิทยาลัย ที่เป็นชาวต่างชาติ	100	100	✓	

2. สรุปผลการดำเนินงานตามแผนปฏิบัติราชการมหาวิทยาลัยมหาสารคาม ประจำปีงบประมาณ พ.ศ. 2565 รอบ 6 เดือน (1 ตุลาคม 2564 – 31 มีนาคม 2565)

มหาวิทยาลัยจัดทำแผนปฏิบัติราชการประจำปีงบประมาณ พ.ศ. 2565 มีตัวชี้วัดที่ต้องดำเนินงานตามแผนปฏิบัติราชการทั้งสิ้น 73 ตัวชี้วัด ตัวชี้วัดบรรลุเป้าหมาย จำนวน 15 ตัวชี้วัด คิดเป็นร้อยละ 20.55 ผลการดำเนินงานมีค่าคะแนนเท่ากับ 1.8806 ผลปรากฏดังตาราง

ยุทธศาสตร์	จำนวนตัวชี้วัด	คะแนน	ตัวชี้วัดบรรลุเป้าหมาย	คิดเป็นร้อยละ
1. ผลิตภัณฑ์ตรงกับความต้องการของสังคมโลก	16	1.1323	2	12.50
2. สร้างงานวิจัยและนวัตกรรมเพื่อความเป็นเลิศในระดับนานาชาติ	21	1.6508	5	23.81
3. ให้บริการวิชาการเพื่อตอบสนองความต้องการภาคอุตสาหกรรมและภาคประชาสังคม	6	2.1667	1	16.67
4. ทำนุบำรุงศิลปวัฒนธรรมอีสานให้มีความโดดเด่นระดับนานาชาติ	6	4.1667	3	50.00
5. บริหารองค์กรเพื่อความเป็นมหาวิทยาลัยอัจฉริยะ	24	2.4716	4	16.67
รวม	73	1.8806	15	20.55

ระดับคะแนน	จำนวนตัวชี้วัด	ร้อยละ
ตัวชี้วัดที่ได้คะแนนเท่ากับ 0.0000 - 1.9999	45	61.65
ตัวชี้วัดที่ได้คะแนนเท่ากับ 2.0000 - 2.9999	6	8.22

ระดับคะแนน	จำนวนตัวชี้วัด	ร้อยละ
ตัวชี้วัดที่ได้คะแนนเท่ากับ 3.0000 - 3.9999	4	5.47
ตัวชี้วัดที่ได้คะแนนเท่ากับ 4.0000 - 4.9999	3	4.11
ตัวชี้วัดที่ได้คะแนนเท่ากับ 5.0000	15	20.55

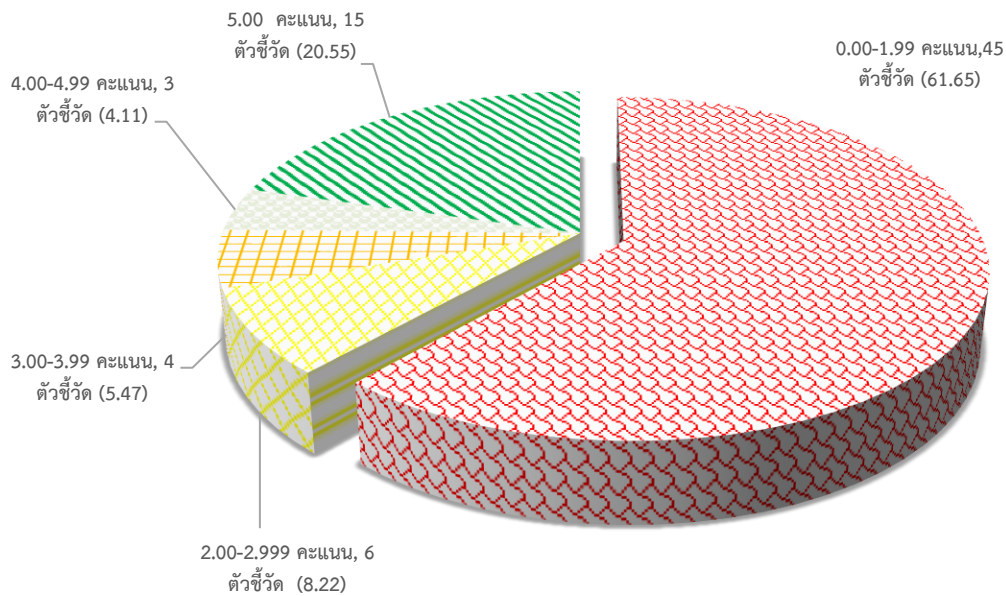

แผนภูมิ แสดงสัดส่วนผลสัมฤทธิ์ของตัวชี้วัด จำแนกตามช่วงคะแนนภาพรวม

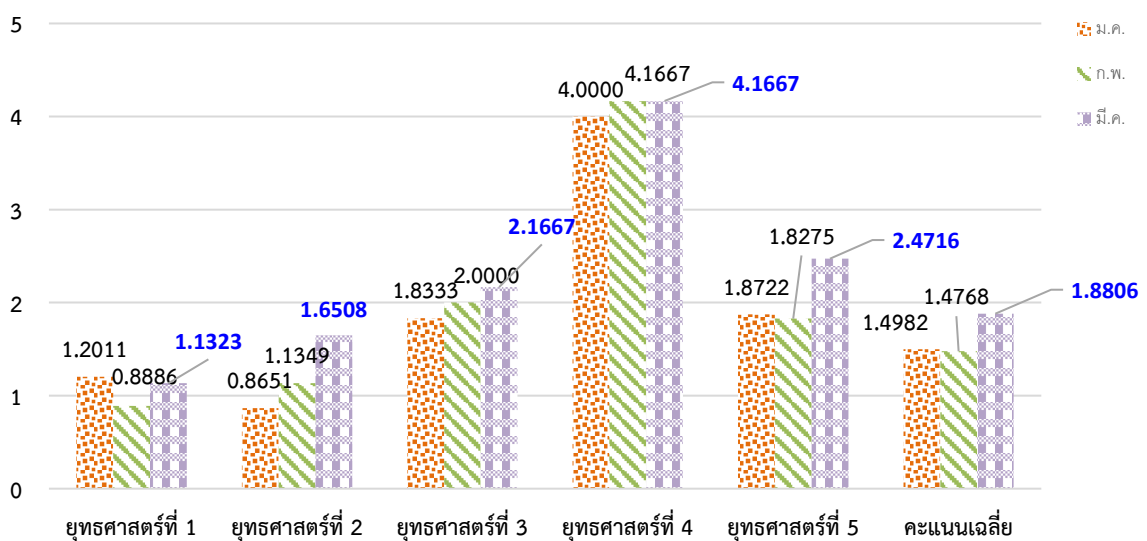

แผนภูมิ เปรียบเทียบผลการดำเนินงานรอบเดือนมกราคม – มีนาคม จำแนกตามยุทศาสตร์

ผลการดำเนินงานเดือนมีนาคมมีค่าคะแนนเท่ากับ 1.8806 เพิ่มขึ้นจากเดือนกุมภาพันธ์ 0.41 คะแนน โดยผลการดำเนินงานลดลงในยุทธศาสตร์ที่ 1 ผลผลิตบัณฑิตตรงกับความต้องการของสังคมโลก

สรุปผลการปฏิบัติราชการตามแผนปฏิบัติราชการประจำปีงบประมาณ พ.ศ. 2565 มหาวิทยาลัยมหาสารคาม
จำแนกรายตัวชี้วัด

ยุทธศาสตร์/เป้าประสงค์/ตัวชี้วัด	น้ำหนัก	เป้าหมาย	เกณฑ์การให้คะแนน						ผลเดือน มีนาคม			
			0	1	2	3	4	5	ผลการดำเนินงาน	คะแนน	คะแนนถ่วงน้ำหนัก	
1) ผลผลิตบัณฑิตตรงกับความต้องการของสังคมโลก									1.323	0.4154		
1.1) พัฒนาหลักสูตรให้ได้คุณภาพและมาตรฐาน ตรงกับความต้องการของตลาด และการเป็นผู้ประกอบการ รวมทั้งรองรับการเรียนรู้สำหรับประชาชนทุกช่วงวัย									1.1875	0.2300		
1.1.1) จำนวนหลักสูตรที่ร่วมผลิตกับผู้ประกอบการ	2.50	5	0	1	2	3	4	5	8	5.0000	0.1250	
1.1.2) ร้อยละหลักสูตรที่เป็นการพัฒนาผู้เรียนเป็นผู้ประกอบการ	2.00	55	50	←				55	8.79	5.0000	0.0000	
1.1.3) ร้อยละของหลักสูตรที่มีการบูรณาการหรือการควมรวมหรือการปิดหลักสูตร	2.00	5	0	1	←				5	1.50	1.5000	0.0300
1.1.4) จำนวนหลักสูตรฝึกอบรมระยะสั้นที่สร้างรายได้	2.50	60	40					60	8	0.0000	0.0000	
1.1.5) จำนวนหลักสูตรฝึกอบรมระยะสั้นที่สามารถสะสมในระบบคลังหน่วยกิต	2.50	5	0	1	2	3	4	5	1	1.0000	0.2500	
1.1.6) ร้อยละของหลักสูตรที่มีความร่วมมือระหว่างสถาบันอุดมศึกษา	2.00	50	9	10	←				50	1	0.0000	0.0000
1.1.7) จำนวนหลักสูตรที่มีการจัดการเรียนการสอนกับมหาวิทยาลัยต่างประเทศ	2.50	30	20	←				30	1	0.0000	0.0000	
1.1.8) จำนวนหลักสูตรที่มีคุณภาพและมาตรฐาน มีความโดดเด่นทันสมัย และตอบสนองต่อผู้เรียน	2.50	36	20	←				36	6	0.0000	0.0000	
1.2) ผลผลิตบัณฑิตที่มีความรู้ความสามารถและทักษะรองรับความต้องการของสถานประกอบการ สังคมและประเทศ									1.4041	0.1404		
1.2.1) จำนวนบัณฑิตที่เป็นผู้ประกอบการ	2.50	1,200	1,000	←				1,200	381	0.0000	0.0000	
1.2.2) ร้อยละของนิสิตแลกเปลี่ยนผ่านกิจกรรมการฝึกงาน การฝึกประสบการณ์ การเก็บข้อมูลวิจัยในต่างประเทศ	2.50	1	0	←				1	0.12	0.6164	0.0154	
1.2.3) ร้อยละผลงานวิจัยนิตระดับบัณฑิตศึกษาได้รับการตีพิมพ์เผยแพร่ในวารสารในระดับชาติ และนานาชาติ	2.50	85	80	←				85	93.44	5.0000	0.1250	
1.2.4) จำนวนรางวัลที่นิตหรือศิษย์เก่าได้รับในระดับชาติและนานาชาติ	2.50	120	95	←				120	67	0.0000	0.0000	
1.3) พัฒนาระบบการเรียนการสอน การเรียนรู้ตลอดชีวิต และทักษะเพื่ออนาคต									5.0000	0.1250		

ยุทธศาสตร์/เป้าประสงค์/ตัวชี้วัด	น้ำหนัก	เป้าหมาย	เกณฑ์การให้คะแนน						ผลเดือน มีนาคม			
			0	1	2	3	4	5	ผลการดำเนินงาน	คะแนน	คะแนน ถ่วงน้ำหนัก	
1.3.1) ร้อยละของรายวิชาหรือสื่อการเรียนการสอนแบบออนไลน์หรือ Active Learnig	2.50	95	85	←					95	66.83	0.0000	0.0000
1.4) พัฒนาการจัดการเรียนการสอนขั้นพื้นฐานโรงเรียนสาธิตให้มีคุณภาพตามมาตรฐานและส่งเสริมความเป็นอัจฉริยะภาพด้านวิชาการ										1.0000	0.0450	
1.4.1) ผู้เรียนมีผลการทดสอบผลสัมฤทธิ์การเรียนรู้ของนักเรียนในระดับชาติเฉลี่ยมากกว่าค่าเฉลี่ยระดับประเทศ	1.50	80	50	←					80	กำลังดำเนินการ	0.0000	0.0000
1.4.2) นักเรียนมีผลการวัดเกี่ยวกับ EQ/IQ มากกว่าค่าเฉลี่ยของประเทศ	1.00	80	50	←					80	กำลังดำเนินการ	0.0000	0.0000
1.4.3) ความสำเร็จของการจัดการเรียนการสอนผ่านกระบวนการคิดและปฏิบัติจริงตามศักยภาพของผู้เรียน เพื่อการเรียนรู้ตลอดชีวิต	1.50	5	0	1	2	3	4	5	3		3.0000	0.0450
2) สร้างงานวิจัยและนวัตกรรมเพื่อความเป็นเลิศในระดับนานาชาติ										1.6508	0.5192	
2.1) สร้างผลงานวิจัย นวัตกรรมที่มีคุณภาพสูง เป็นที่ยอมรับเพื่อผลักดันสู่การเป็นมหาวิทยาลัยชั้นนำของเอเชีย										1.6508	0.5192	
2.1.1) จำนวนผลงานวิจัยที่ได้รับการตีพิมพ์ในฐานข้อมูลระดับนานาชาติ (Scopus หรือ ISI)	2.00	600	300	←					600	135	0.0000	0.0000
2.1.2) จำนวนบทความวิจัยที่ตีพิมพ์ในวารสารที่ปรากฏในฐานข้อมูล SCOPUS Q1 หรือ ISI Q1	1.00	240	100	←					240	27	0.0000	0.0000
2.1.3) จำนวนการอ้างอิงผลงานวิจัย (Citation) ที่ปรากฏในฐานข้อมูลระดับนานาชาติ	2.00	6,000	4,000	←					6,000	856	0.0000	0.0000
2.1.4) จำนวนผลงานนวัตกรรมที่เกิดขึ้น	2.00	18	10	←					18	7	0.0000	0.0000
2.1.5) จำนวนข้อเสนอโครงการที่ยื่นขอรับทุนจากแหล่งทุนภายนอก	1.00	200	150	←					200	123	0.0000	0.0000
2.1.6) ร้อยละของอาจารย์และนักวิจัยที่ได้รับทุนวิจัยภายนอก	1.00	10	2	←					10	72.90	5.0000	0.0500
2.1.7) จำนวนเงินวิจัยที่ได้รับการสนับสนุนจากการทำวิจัยจากภายนอก	2.00	100	60	←					100	40,415,884.40	5.0000	0.1000
2.1.8) จำนวนเงินที่ได้รับการสนับสนุนการทำวิจัยจากภาคอุตสาหกรรม	2.00	40	10	←					40	11,693,000	5.0000	0.1000
2.1.9) จำนวนโครงการวิจัยที่ทำกับมหาวิทยาลัยหรือหน่วยงานหรือองค์กรต่างประเทศ	1.50	100	40	←					100	2	0.0000	0.0000
2.1.10) จำนวนโครงการวิจัยที่ได้รับทุนจากต่างประเทศ	1.50	10	0	←					10	4	2.0000	0.0300
2.1.11) รางวัลยกย่องเชิดชูเกียรติด้านการวิจัยระดับนานาชาติ	1.50	10	5	←					10	1	0.0000	0.0000

ยุทธศาสตร์/เป้าประสงค์/ตัวชี้วัด	น้ำหนัก	เป้าหมาย	เกณฑ์การให้คะแนน						ผลเดือน มีนาคม			
			0	1	2	3	4	5	ผลการดำเนินงาน	คะแนน	คะแนน ถ่วงน้ำหนัก	
2.1.12) จำนวนบทความที่มีความร่วมมือวิจัยระดับนานาชาติ	1.00	100	50	←					100	2	0.0000	0.0000
2.1.13) ค่าเฉลี่ยจำนวนครั้งที่ได้รับการอ้างอิง (H-index)	1.00	3	0	←					3	2	3.3333	0.0333
2.1.14) จำนวนผลงานวิจัยที่นำไปใช้ประโยชน์ต่อสังคม/ชุมชน	1.50	10	5	←					10	12	5.0000	0.0750
2.1.15) จำนวนผลงานวิจัยเชิงพาณิชย์	1.50	5	0	←					5	1	1.0000	0.0150
2.1.16) จำนวนงานวิจัยที่นำไปต่อยอดเป็นนวัตกรรม	1.50	5	0	←					5	8	5.0000	0.0750
2.1.17) จำนวนสิทธิบัตร/อนุสิทธิบัตร	1.00	30	5	←					30	3	0.0000	0.0000
2.1.18) จำนวนผลงานตีพิมพ์ร่วมกับ Visiting Professor	1.00	30	0	←					30	5	0.8300	0.0083
2.1.19) จำนวนอาจารย์/นักวิจัยที่ทำวิจัยระยะสั้นในมหาวิทยาลัยชั้นนำต่างประเทศ	1.50	10	0	←					10	2	1.0000	0.0150
2.1.20) จำนวนอาจารย์/นักวิจัยต่างชาตินำมาทำวิจัยหลังปริญญาเอก (Postdoc) ในมหาวิทยาลัย	1.00	10	0	←					10	2	1.0000	0.0000
2.1.21) จำนวนอาจารย์ นักวิจัยต่างชาตินำมาทำวิจัยระยะสั้นในมหาวิทยาลัย (Inbound)	1.50	10	0	←					10	1	0.5000	0.0075
3) ให้บริการวิชาการเพื่อตอบสนองความต้องการภาคอุตสาหกรรม และภาคประชาสังคม											2.1667	0.1100
3.1) ภาคธุรกิจ/ภาคอุตสาหกรรมมีความเข้มแข็งและมีศักยภาพในการแข่งขันและสังคม											1.0000	0.0200
3.1.1) จำนวนผู้ประกอบการในภาคธุรกิจและอุตสาหกรรมที่ได้รับการพัฒนาก่อให้เกิดความเข้มแข็ง	1.50	8	3	4	5	6	7	8	5	2.0000	0.0200	
3.1.2) จำนวนงานวิจัย นวัตกรรมหรือเทคโนโลยีที่ถูกนำไปถ่ายทอดองค์ความรู้แก่ภาคธุรกิจ/ภาคอุตสาหกรรม	0.50	14	9	10	11	12	13	14	4	0.0000	0.0000	
3.2) ชุมชนและสังคมมีความเข้มแข็งและสามารถพึ่งพาตนเองได้											2.7500	0.0900
3.2.1) จำนวนเครือข่ายความร่วมมือกับหน่วยงานภายนอกในการพัฒนาชุมชนและสังคม	0.50	6	1	2	3	4	5	6	5	4.0000	0.0200	
3.2.2) จำนวนชุมชนและสังคมที่ได้รับบริการวิชาการแล้วก่อให้เกิดความเข้มแข็งและพึ่งพาตนเองได้	1.00	6	1	2	3	4	5	6	1	0.0000	0.0200	
3.2.3) จำนวนงานวิจัย นวัตกรรมหรือเทคโนโลยีที่ถูกนำไปถ่ายทอดองค์ความรู้แก่ชุมชนและสังคมผ่านการบริการวิชาการ	1.00	6	1	2	3	4	5	6	3	2.0000	0.0200	
3.2.4) จำนวนเงินทุนด้านบริการวิชาการที่ได้รับจากแหล่งทุนภายนอก	1.00	12	7	←					12	14,266,670.00	5.0000	0.0500
4) ทำนุบำรุงศิลปวัฒนธรรมอีสานให้มีความโดดเด่นระดับนานาชาติ											4.1667	0.2250

ยุทธศาสตร์/เป้าประสงค์/ตัวชี้วัด	น้ำหนัก	เป้าหมาย	เกณฑ์การให้คะแนน							ผลเดือน มีนาคม		
			0	1	2	3	4	5	ผลการดำเนินงาน	คะแนน	คะแนน ถ่วงน้ำหนัก	
4.1) การอนุรักษ์ ฟื้นฟู เผยแพร่ และพัฒนาศิลปวัฒนธรรมให้มีความโดดเด่นเป็นที่รู้จักและยอมรับในระดับชาติและนานาชาติ									4.6667	0.1150		
4.1.1) จำนวนโครงการประชุม/สัมมนาทางวิชาการด้านศิลปวัฒนธรรม	0.50	5	0	1	2	3	4	5	5	5.0000	0.0250	
4.1.2) จำนวนผลงานด้านศิลปวัฒนธรรมที่สร้างความโดดเด่นระดับนานาชาติ	1.00	5	0	1	2	3	4	5	6	5.0000	0.0500	
4.1.3) จำนวนกิจกรรมความร่วมมือการทำงานด้านศิลปวัฒนธรรมในภูมิภาคกลุ่มแม่น้ำโขง และประเทศจีน	1.00	5	0	1	2	3	4	5	4	4.0000	0.0400	
4.2) เป็นเสาหลักของภาคอีสานในการยกระดับคุณภาพ และการเพิ่มมูลค่า/คุณค่าผลงานด้านศิลปวัฒนธรรม									3.6667	0.1100		
4.2.1) จำนวนผลงานด้านศิลปวัฒนธรรมที่มีความโดดเด่นเป็นเสาหลักของภาคอีสาน	1.00	5	0	1	2	3	4	5	2	2.0000	0.0200	
4.2.2) จำนวนผลงานด้านศิลปวัฒนธรรมที่สร้างมูลค่าเพิ่ม/คุณค่าผลงานด้านศิลปวัฒนธรรม	1.00	5	0	1	2	3	4	5	5	5.0000	0.0500	
4.2.3) จำนวนทุนสนับสนุนโครงการ/กิจกรรมด้านศิลปวัฒนธรรมจากแหล่งทุนภายนอก	0.50	5	0	1	2	3	4	5	4	4.0000	0.0200	
5) บริหารองค์กรเพื่อความเป็นมหาวิทยาลัยอัจฉริยะ									2.4716	0.6110		
5.1) เพิ่มศักยภาพการบริหารจัดการตามหลักธรรมาภิบาลให้มีความคล่องตัว รวดเร็ว ใช้เทคโนโลยีเพิ่มมากขึ้นในการทำงาน									1.3333	0.5000		
5.1.1) การจัดลำดับด้านการประเมินคุณธรรมและความโปร่งใสในการดำเนินงานของหน่วยงานภาครัฐ (ITA)	1.00	92	85	←					92	กำลังดำเนินการ	0.0000	0.0000
5.1.2) ระดับความสำเร็จของมหาวิทยาลัยในการเป็นมหาวิทยาลัยในกำกับของรัฐ	1.00	5	0	1	2	3	4	5	2	2.0000	0.0200	
5.1.3) ระดับความสำเร็จของการดำเนินงานการบริหารจัดการสู่ความเป็นเลิศ (EdPEX)	1.50	5	0	1	2	3	4	5	2	2.0000	0.0300	
5.2) สร้างมหาวิทยาลัยให้เป็น Smart University รองรับการเรียนรู้ตลอดชีวิต									1.0000	0.0250		
5.2.1) ระดับความสำเร็จของการเป็น Mahasarakham Smart University	1.50	5	0	1	2	3	4	5	1.00	1.0000	0.0150	
5.2.2) ระดับความสำเร็จของระบบสารสนเทศที่นำไปใช้อย่างมีประสิทธิภาพ	1.00	5	0	1	2	3	4	5	1.00	1.0000	0.0150	
5.3) การบริหารจัดการเงินเพื่อสร้างรายได้									5.0000	0.1500		
5.3.1) เงินรายได้มหาวิทยาลัยเพิ่มมากขึ้น (ยกเว้นค่าเล่าเรียน)	1.50	5	1	←					5	0.00	0.0000	0.0000
5.3.2) หน่วยงานที่จัดหารายได้มีรายได้เพิ่มขึ้นอย่างน้อย	1.50	10	4	←					10	0.00	0.0000	0.0000
5.4) พัฒนาระบบบริหารงานบุคคลและการพัฒนาบุคลากรที่มีประสิทธิภาพ									1.3721	0.0549		

ยุทธศาสตร์/เป้าประสงค์/ตัวชี้วัด	น้ำหนัก	เป้าหมาย	เกณฑ์การให้คะแนน						ผลเดือน มีนาคม			
			0	1	2	3	4	5	ผลการดำเนินงาน	คะแนน	คะแนน ถ่วงน้ำหนัก	
5.4.1) ร้อยละความสำเร็จของการพัฒนาระบบประเมินผลการปฏิบัติงานบุคลากร	1.00	5	0	1	2	3	4	5	กำลังดำเนินการ	0.0000	0.0000	
5.4.2) ร้อยละของอาจารย์ที่ดำรงตำแหน่งทางวิชาการ (สำหรับคณะที่มีอาจารย์ดำรงตำแหน่งทางวิชาการไม่ถึงร้อยละ 60)	1.00	60	30	←					60	53.93	3.9883	0.0399
5.4.3) จำนวนศาสตราจารย์ที่เพิ่มขึ้น	1.00	2	0	-	-	-	1	2	0	0.0000	0.0000	
5.4.4) จำนวนรองศาสตราจารย์ที่เพิ่มขึ้น	1.00	20	10	←					20	13	1.5000	0.0150
5.5) ยกระดับคุณภาพให้บริการทางด้านสุขภาพสู่ความเป็นเลิศ										2.0000	0.0100	
5.5.1) ผู้รับบริการด้านสุขภาพของโรงพยาบาลสุทธาเวชเพิ่มขึ้น	1.00	10	5	←					10	- 45.13	0.0000	0.0000
5.5.2) รายรับจากการให้บริการทางด้านสุขภาพของโรงพยาบาลสุทธาเวชเพิ่มขึ้น	1.00	10	5	←					10	- 44.35	0.0000	0.0000
5.5.3) ผู้รับบริการด้านสุขภาพของโรงพยาบาลสัตว์เพิ่มขึ้น	1.00	10	5	←					10	0.00	0.0000	0.0000
5.5.4) รายรับจากการให้บริการทางด้านสุขภาพสัตว์ของโรงพยาบาลสัตว์เพิ่มขึ้น	1.00	10	5	←					10	-46.73	0.0000	0.0000
5.5.5) ศูนย์ความเชี่ยวชาญเฉพาะทางเพิ่มขึ้น	1.00	1	-	-	-	-	-	1	1	5.0000	0.0500	
5.6) สร้างภาพลักษณ์ที่ดี และการยอมรับในระดับสากล										2.2333	0.1005	
5.6.1) มหาวิทยาลัยได้รับการจัดอันดับในระดับนานาชาติ	1	10	5	6	7	8	9	10	0.00	0.0000	0.0000	
5.6.2) จำนวนนิสิตต่างชาติ	1.50	800	600	-	-	-	-	800	668	1.7000	0.0355	
5.6.3) จำนวนอาจารย์หรือนักวิจัยชาวต่างชาติ	1.50	100	50	-	-	-	-	100	114.00	5.0000	0.0750	
5.7) พัฒนาโครงสร้างพื้นฐาน ตามมาตรฐานสากล เพื่อรองรับการจัดการเรียนการสอน การวิจัย และสร้างนวัตกรรม										4.2661	0.1307	
5.7.1) ร้อยละของจำนวนห้องพักสำหรับนิสิตต่างชาติ ต่อจำนวนนิสิตต่างชาติ	0.50	100	70	←					100	100	5.0000	0.2500
5.7.2) ร้อยละของจำนวนห้องพักสำหรับชาวต่างชาติ ต่อจำนวนบุคลากร / นักวิจัย / ผู้เชี่ยวชาญ / แยกของมหาวิทยาลัย ที่เป็นชาวต่างชาติ	0.50	100	70	←					100	100	5.0000	0.2500
5.7.3) ร้อยละของพื้นที่สวน และสถานที่พักผ่อนหย่อนใจ ต่อพื้นที่ทั้งหมดของมหาวิทยาลัย	0.50	32	15	←					32	29.52	4.2692	0.0213
5.7.4) ร้อยละของพื้นที่ที่ได้รับการตรวจตรา และรักษาความปลอดภัย โดยใช้เทคโนโลยีกล้องวงจรปิดและพนักงานรักษาความปลอดภัย ต่อพื้นที่ทั้งหมดของมหาวิทยาลัย	0.50	60	30	←					60	41.17	1.8615	0.0093

ยุทธศาสตร์/เป้าประสงค์/ตัวชี้วัด	น้ำหนัก	เป้าหมาย	เกณฑ์การให้คะแนน						ผลเดือน มีนาคม		
			0	1	2	3	4	5	ผลการดำเนินงาน	คะแนน	คะแนนถ่วงน้ำหนัก
5.7.5) มหาวิทยาลัยติดอันดับ 1 ใน 10 ของประเทศ ของการจัดอันดับมหาวิทยาลัยสีเขียว (UI Green Metric)	0.50	10	25	22	19	16	13	10	กำลังดำเนินการ	0.0000	0.0000
รวม 73 ตัวชี้วัด	100										1.8806

3. ผลการดำเนินงานคำรับรองการปฏิบัติราชการคณะ/หน่วยงาน

มหาวิทยาลัยฯ กำหนดให้คณะ/หน่วยงานจัดทำคำรับรองการปฏิบัติราชการปีงบประมาณ พ.ศ. 2565

- 1) หน่วยงานจัดการเรียนการสอน จำนวน 20 หน่วยงาน จำแนกได้ดังนี้
 - 1.1) กลุ่มมนุษยศาสตร์และสังคมศาสตร์ จำนวน 8 หน่วยงาน
 - 1.2) กลุ่มวิทยาศาสตร์และเทคโนโลยี จำนวน 7 หน่วยงาน
 - 1.3) กลุ่มวิทยาศาสตร์สุขภาพ จำนวน 5 หน่วยงาน
- 2) หน่วยงานจัดการเรียนการสอนขั้นพื้นฐาน จำนวน 2 หน่วยงาน
- 3) หน่วยงานวิจัย-บริการวิชาการ-ทำนุบำรุงศิลปวัฒนธรรม จำนวน 2 หน่วยงาน
- 4) หน่วยงานสนับสนุนการจัดการเรียนการสอน จำแนกได้ดังนี้
 - 4.1) หน่วยงานสนับสนุนเทียบเท่าคณะ จำนวน 5 หน่วยงาน
- 5) หน่วยงานเสริมศึกษา จำนวน 1 หน่วยงาน

ลำดับที่	คณะ/หน่วยงาน	จำนวนตัวชี้วัด	คะแนนประเมินตนเอง
1) หน่วยงานจัดการเรียนการสอน			
1.1) กลุ่มมนุษยศาสตร์และสังคมศาสตร์			
1	คณะมนุษยศาสตร์และสังคมศาสตร์	34	1.5447
2	คณะศึกษาศาสตร์	34	2.8418
3	คณะกรรมการบัญชีและการจัดการ	47	0.8954
4	คณะศิลปกรรมศาสตร์และวัฒนธรรมศาสตร์	41	0.6898
5	คณะการท่องเที่ยวและการโรงแรม	43	0.6898
6	วิทยาลัยการเมืองการปกครอง	35	0.2082
7	วิทยาลัยดุริยางคศิลป์	35	0.3510
8	คณะนิติศาสตร์	42	1.0142
1.2) กลุ่มวิทยาศาสตร์และเทคโนโลยี			
9	คณะวิทยาศาสตร์	42	0.3075
10	คณะเทคโนโลยี	41	1.2663
11	คณะวิศวกรรมศาสตร์	45	0.6547
12	คณะสถาปัตยกรรมศาสตร์ ผังเมืองและนฤมิตศิลป์	37	0.7171
13	คณะวิทยาการสารสนเทศ	42	1.2126
14	คณะสิ่งแวดล้อมและทรัพยากรศาสตร์	37	0.4163
15	สถาบันวิจัยวลัยรุกขเวช	41	0.6877
1.3) กลุ่มวิทยาศาสตร์สุขภาพ			
16	คณะพยาบาลศาสตร์	38	0.6022
17	คณะเภสัชศาสตร์	44	2.7473

ลำดับ ที่	คณะ/หน่วยงาน	จำนวน ตัวชี้วัด	คะแนนประเมินตนเอง
18	คณะสาธารณสุขศาสตร์	36	0.1286
19	คณะแพทยศาสตร์	45	0.6946
20	คณะสัตวแพทยศาสตร์	35	0.1442
2) หน่วยงานจัดการเรียนการสอนระดับขั้นพื้นฐาน			
21	โรงเรียนสาธิตมหาวิทยาลัยมหาสารคาม (ฝ่ายประถม)	34	1.0396
22	โรงเรียนสาธิตมหาวิทยาลัยมหาสารคาม (ฝ่ายมัธยม)	44	0.3125
3) หน่วยงานวิจัย-บริการวิชาการ-ทำนุบำรุงศิลปวัฒนธรรม			
23	ศูนย์วิจัยและการศึกษาบรรพชีวินวิทยา	20	1.3200
24	สถาบันวิจัยศิลปะและวัฒนธรรมอีสาน	25	1.6050
4) หน่วยงานสนับสนุนการจัดการเรียนการสอน			
4.1) หน่วยงานสนับสนุนเทียบเท่าคณะ			
25	สำนักงานอธิการบดี	14	1.9390
26	บัณฑิตวิทยาลัย	12	2.4778
27	สำนักวิทยบริการ	9	1.0572
28	สำนักคอมพิวเตอร์	11	0.8752
29	สำนักศึกษาทั่วไป	11	1.3400
5) หน่วยงานเสริมศึกษา			
30	สำนักบริการวิชาการ	8	1.1223
รวมทั้งสิ้น 30 หน่วยงาน			

3. ผลการดำเนินงานคำรับรองการปฏิบัติราชการสำนักงานเลขานุการคณะ/หน่วยงาน และ หน่วยงานสังกัดสำนักงานอธิการบดี

ก. สำนักงานเลขานุการคณะ/หน่วยงาน

ที่	สำนักงานเลขานุการคณะ/หน่วยงาน	จำนวน ตัวชี้วัด	คะแนนประเมินตนเอง
กลุ่มที่ 1 สำนักงานเลขานุการ (กลุ่มหน่วยงานขนาดใหญ่)			
1	สำนักงานเลขานุการคณะมนุษยศาสตร์และสังคมศาสตร์	35	1.9934
2	สำนักงานเลขานุการคณะศึกษาศาสตร์	37	1.1789
3	สำนักงานเลขานุการคณะการบัญชีและการจัดการ	36	1.8421
4	สำนักงานเลขานุการคณะการท่องเที่ยวและการโรงแรม	34	1.0867
5	สำนักงานเลขานุการวิทยาลัยการเมืองการปกครอง	33	1.3216
6	สำนักงานเลขานุการคณะวิศวกรรมศาสตร์	35	1.3847
7	สำนักงานเลขานุการคณะแพทยศาสตร์	38	1.5936
8	สำนักงานเลขานุการคณะวิทยาศาสตร์	34	1.0719
9	สำนักงานเลขานุการคณะวิทยาการสารสนเทศ	35	1.8805
10	สำนักงานเลขานุการคณะสาธารณสุขศาสตร์	37	0.6338
11	สำนักงานเลขานุการคณะพยาบาลศาสตร์	34	0.8181
12	สำนักงานเลขานุการคณะเภสัชศาสตร์	37	1.6642
13	สำนักงานเลขานุการสำนักศึกษาทั่วไป	33	1.8926
กลุ่มที่ 2 สำนักงานเลขานุการ (กลุ่มหน่วยงานขนาดเล็ก)			

ที่	สำนักงานเลขานุการคณะ/หน่วยงาน	จำนวน ตัวชี้วัด	คะแนนประเมินตนเอง
14	สำนักงานเลขานุการคณะศิลปกรรมศาสตร์และวัฒนธรรมศาสตร์	35	1.2542
15	สำนักงานเลขานุการคณะนิติศาสตร์	35	1.1835
16	สำนักงานเลขานุการคณะเทคโนโลยี	33	1.8011
17	สำนักงานเลขานุการคณะสถาปัตยกรรมศาสตร์ ผังเมือง และนฤมิตศิลป์	33	2.1074
18	สำนักงานเลขานุการวิทยาลัยดุริยางคศิลป์	35	0.8013
19	สำนักงานเลขานุการคณะสิ่งแวดล้อมและทรัพยากรศาสตร์	35	2.1074
20	สำนักงานเลขานุการสถาบันวิจัยวลัยรุกขเวช	33	1.5465
21	สำนักงานเลขานุการคณะสัตวแพทยศาสตร์	38	1.2201
22	สำนักงานเลขานุการสำนักคอมพิวเตอร์	34	1.4109
23	สำนักงานเลขานุการสำนักวิทยบริการ	32	1.3194
24	สำนักงานเลขานุการสถาบันวิจัยศิลปะและวัฒนธรรมอีสาน	33	1.1549
25	สำนักงานเลขานุการบัณฑิตวิทยาลัย	33	2.3625
26	สำนักงานเลขานุการศูนย์วิจัยและการศึกษาบรรพชีวินวิทยา	36	0.9025

ข. หน่วยงานสังกัดสำนักงานอธิการบดี (กอง)

ที่	หน่วยงาน	จำนวน ตัวชี้วัด	คะแนนประเมินตนเอง
1	กองกลาง	30	0.8848
2	กองกิจการนิสิต	33	0.7189
3	กองแผนงาน	32	1.9875
4	กองบริการการศึกษา	29	1.2313
5	กองคลังและพัสดุ	40	0.8904
6	กองการเจ้าหน้าที่	32	1.3954
7	กองส่งเสริมการวิจัยและบริการวิชาการ	35	1.6530
8	กองอาคารสถานที่	38	1.1941
9	กองทะเบียนและประมวลผล	33	2.0925
10	กองประชาสัมพันธ์และกิจการต่างประเทศ	32	1.8509
11	สำนักตรวจสอบภายใน	36	1.4920

หมายเหตุ : กองประชาสัมพันธ์และกิจการต่างประเทศ และสำนักตรวจสอบภายใน รายงานผลช้ากว่าระยะเวลาที่กำหนด