



สรุปผลการดำเนินงานตามแผนพัฒนาการศึกษา ฉบับที่ 13 (พ.ศ. 2565 -2569)
และแผนปฏิบัติการประจำปีงบประมาณ พ.ศ. 2565 มหาวิทยาลัยมหาสารคาม
รอบ 6 เดือน (1 ตุลาคม 2564 – 31 มีนาคม 2565)

เสนอต่อที่ประชุมคณะกรรมการบริหารมหาวิทยาลัย
ในการประชุมครั้งที่ 8 /2565 วันที่ 27 เมษายน 2565

**สรุปผลการดำเนินงานตามแผนพัฒนาการศึกษามหาวิทยาลัยมหาสารคาม ฉบับที่ 13
(พ.ศ. 2565 -2569) รอบ 6 เดือน (1 ตุลาคม 2564 – 31 มีนาคม 2565)**

มหาวิทยาลัยกำหนดตัวชี้วัดและเป้าหมายการดำเนินงานตามแผนพัฒนาการศึกษามหาวิทยาลัยมหาสารคาม ฉบับที่ 13 (พ.ศ. 2565 – 2569) จำนวน 40 ตัวชี้วัด ผลการดำเนินงานในรอบ 6 เดือน (1 ตุลาคม 2564 – 31 มีนาคม 2565) พบว่า มหาวิทยาลัยยังมีตัวชี้วัดที่บรรลุเป้าหมาย 7 ตัวชี้วัด คิดเป็นร้อยละ 17.50 ผลการดำเนินงาน ปรากฏดังตาราง

| ยุทธศาสตร์ | จำนวนตัวชี้วัด | ตัวชี้วัดบรรลุเป้าหมาย | คิดเป็นร้อยละ |
|---|----------------|------------------------|---------------|
| 1. ผลิตบัณฑิตตรงกับความต้องการของสังคมโลก | 7 | 2 | 28.58 |
| 2. สร้างงานวิจัยและนวัตกรรมเพื่อความเป็นเลิศในระดับนานาชาติ | 14 | 1 | 7.15 |
| 3. ให้บริการวิชาการเพื่อตอบสนองความต้องการภาคอุตสาหกรรมและภาคประชาสังคม | 3 | 0 | 0.00 |
| 4. ทำนุบำรุงศิลปวัฒนธรรมอีสานให้มีความโดดเด่นระดับนานาชาติ | 3 | 1 | 33.34 |
| 5. บริหารองค์กรเพื่อความเป็นมหาวิทยาลัยอัจฉริยะ | 13 | 3 | 23.08 |
| รวม | 40 | 7 | 17.50 |

| ยุทธศาสตร์/ เป้าประสงค์/ ตัวชี้วัด | เป้าหมาย 2565 | ผลการดำเนินงาน | บรรลุเป้าหมาย | หมายเหตุ |
|--|-----------------------|----------------|---------------|----------|
| ยุทธศาสตร์ที่ 1 ผลิตบัณฑิตตรงกับความต้องการของสังคมโลก | | | | |
| เป้าประสงค์ 1.1 พัฒนาหลักสูตรให้ได้คุณภาพและมาตรฐาน ตรงกับความต้องการของตลาด และการเป็นผู้ประกอบการ รวมทั้งรองรับการเรียนรู้สำหรับประชาชนทุกช่วงวัย | | | | |
| 1.1.1) จำนวนหลักสูตรที่ร่วมผลิตกับผู้ประกอบการ | 5 | 5 | ✓ | |
| 1.1.2) ร้อยละของหลักสูตรที่มีการบูรณาการ หรือ การควรววม หรือ การปิดหลักสูตร | ไม่น้อยกว่า ร้อยละ 5 | 1.50 | ✗ | |
| 1.1.3) จำนวนหลักสูตรที่มีคุณภาพและมาตรฐานมีความโดดเด่น ทันสมัย และตอบสนองต่อผู้เรียน | 36 | 6 | ✗ | |
| เป้าประสงค์ 1.2) ผลิตบัณฑิตที่มีความรู้ความสามารถและทักษะรองรับความต้องการของสถานประกอบการ สังคมและประเทศ | | | | |
| 1.2.1) จำนวนบัณฑิตที่เป็นผู้ประกอบการ | 1,200 | 381 | ✗ | |
| 1.2.2) ร้อยละผลงานวิจัยนิตระดับบัณฑิตศึกษาได้รับการตีพิมพ์ เผยแพร่ในวารสารในระดับชาติและนานาชาติ | 85 | 93.44 | ✓ | |
| เป้าประสงค์ที่ 1.3 พัฒนาระบบการเรียนการสอน การเรียนรู้ตลอดชีวิต และทักษะเพื่ออนาคต | | | | |
| 1.3.1) ร้อยละของรายวิชาหรือสื่อการเรียนการสอน แบบออนไลน์หรือ Active Learning | ไม่น้อยกว่า ร้อยละ 95 | 66.83 | ✗ | |
| เป้าประสงค์ที่ 1.4 พัฒนาการจัดการเรียนการสอนขั้นพื้นฐานโรงเรียนสาธิตให้มีคุณภาพตามมาตรฐานและส่งเสริมความเป็นอัจฉริยะทางด้านวิชาการ | | | | |

| ยุทธศาสตร์/ เป้าประสงค์/ ตัวชี้วัด | เป้าหมาย 2565 | ผลการ ดำเนินงาน | บรรลุ เป้าหมาย | หมายเหตุ |
|--|--------------------------------|--------------------|-------------------|----------------------|
| 1.4.1) นักเรียนมีผลการวัดเกี่ยวกับ EQ/IQ มากกว่าค่าเฉลี่ยของประเทศ | มากกว่า ค่าเฉลี่ย ประเทศ | กำลัง ดำเนินการ | ✗ | รอผลเปิด ภาคเรียน |
| ยุทธศาสตร์ที่ 2 สร้างงานวิจัยและนวัตกรรมเพื่อความเป็นเลิศในระดับนานาชาติ | | | | |
| เป้าประสงค์ที่ 2.1 สร้างผลงานวิจัย นวัตกรรมที่มีคุณภาพสูง เป็นที่ยอมรับเพื่อผลักดันสู่การเป็นมหาวิทยาลัยชั้นนำของเอเชีย | | | | |
| 2.1.1) จำนวนผลงานวิจัยที่ได้รับการตีพิมพ์ในฐานข้อมูลระดับนานาชาติ (Scopus หรือ ISI) | 600 | 137 | ✗ | |
| 2.1.2) จำนวนบทความวิจัยที่ตีพิมพ์ในวารสารที่ปรากฏในฐานข้อมูล SCOPUS Q1 หรือ ISI Q1 | 240 | 27 | ✗ | |
| 2.1.3) จำนวนการอ้างอิงผลงานวิจัย (Citation) ที่ปรากฏในฐานข้อมูลระดับนานาชาติ | 6,000 | 856 | ✗ | |
| 2.1.4) จำนวนผลงานนวัตกรรมที่เกิดขึ้น | 18 | 7 | ✗ | |
| 2.1.5) จำนวนเงินได้รับการสนับสนุนจากแหล่งทุนภายนอก | 100 | 123 ลบ | ✓ | |
| 2.1.6) จำนวนเงินที่ได้รับการสนับสนุนการทำวิจัยจากภาคอุตสาหกรรม | 40 | 11.69 ลบ | ✗ | |
| 2.1.7) จำนวนโครงการวิจัยที่ทำกับมหาวิทยาลัยหรือหน่วยงานหรือองค์กรต่างประเทศ | 100 | 2 | ✗ | |
| 2.1.8) จำนวนโครงการวิจัยที่ได้รับทุนจากต่างประเทศ | 10 | 4 | ✗ | |
| 2.1.9) รางวัลยกย่องเชิดชูเกียรติด้านการวิจัยระดับนานาชาติ | 10 | 1 | ✗ | |
| 2.1.10) จำนวนบทความที่มีความร่วมมือวิจัยระดับนานาชาติ | 100 | 2 | ✗ | |
| 2.1.11) ค่าเฉลี่ยจำนวนครั้งที่ได้รับการอ้างอิง (H-index) | 3 | 2 | ✗ | |
| 2.1.12) จำนวนอาจารย์/นักวิจัยต่างชาติมาทำวิจัยหลังปริญญาเอก (Postdoc) ในมหาวิทยาลัย | 10 | 2 | ✗ | |
| 2.1.13) จำนวนอาจารย์/นักวิจัยที่ทำวิจัยระยะสั้นในมหาวิทยาลัยชั้นนำต่างประเทศ | 10 | 2 | ✗ | |
| 2.1.14) จำนวนอาจารย์ นักวิจัยต่างชาติมาทำวิจัยระยะสั้นในมหาวิทยาลัย (Inbound) | 10 | 1 | ✗ | |
| ยุทธศาสตร์ที่ 3 ให้บริการวิชาการเพื่อตอบสนองความต้องการภาคอุตสาหกรรม และภาคประชาสังคม | | | | |
| เป้าประสงค์ที่ 3.1 ภาคธุรกิจ/ภาคอุตสาหกรรมมีความเข้มแข็งและมีศักยภาพในการแข่งขัน | | | | |
| 3.1.1) จำนวนผู้ประกอบการในภาคธุรกิจและอุตสาหกรรมที่ได้รับพัฒนาก่อให้เกิดความเข้มแข็ง | 8 | 5 | ✗ | |
| 3.1.2) จำนวนงานวิจัย นวัตกรรมหรือเทคโนโลยีที่ถูกนำไปถ่ายทอดองค์ความรู้แก่ภาคธุรกิจ/ภาคอุตสาหกรรม | 14 | 4 | ✗ | |
| เป้าประสงค์ที่ 3.2 ชุมชนและสังคมมีความเข้มแข็งและสามารถพึ่งพาตนเองได้ | | | | |
| 3.2.1) จำนวนชุมชนและสังคมที่ได้รับการบริการวิชาการแล้วก่อให้เกิดความเข้มแข็งและพึ่งพาตนเองได้ | 6 | 1 | ✗ | |
| ยุทธศาสตร์ที่ 4) ทำนุบำรุงศิลปวัฒนธรรมอีสานให้มีความโดดเด่นระดับนานาชาติ | | | | |
| เป้าประสงค์ที่ 4.1) การอนุรักษ์ พื้นฟู เผยแพร่ วัฒนธรรมศิลปวัฒนธรรมให้มีความโดดเด่นเป็นที่รู้จักและยอมรับในระดับชาติและนานาชาติ | | | | |

| ยุทธศาสตร์/ เป้าประสงค์/ ตัวชี้วัด | เป้าหมาย 2565 | ผลการ ดำเนินงาน | บรรลุ เป้าหมาย | หมายเหตุ |
|--|----------------------|--------------------|-------------------|------------------------|
| 4.1.1) จำนวนผลงานด้านศิลปวัฒนธรรมที่สร้างความโดดเด่นระดับนานาชาติ | 5 | 6 | ✓ | |
| เป้าประสงค์ที่ 4.2) เป็นเสาหลักของภาคอีสานในการยกระดับคุณภาพ และการเพิ่มมูลค่า/คุณค่า ผลงานด้านศิลปวัฒนธรรม | | | | |
| 4.2.1) จำนวนผลงานด้านศิลปวัฒนธรรมที่มีความโดดเด่นเป็นเสาหลักของภาคอีสาน | 5 | 2 | ✗ | |
| 4.2.2) จำนวนผลงานด้านศิลปวัฒนธรรมที่สร้างเพิ่มมูลค่า/คุณค่าผลงานด้านศิลปวัฒนธรรม | 5 | 5 | ✗ | |
| ยุทธศาสตร์ที่ 5) บริหารองค์กรเพื่อความเป็นมหาวิทยาลัยอัจฉริยะ | | | | |
| เป้าประสงค์ 5.1) เพิ่มศักยภาพการบริหารจัดการตามหลักธรรมาภิบาลให้มีความคล่องตัว รวดเร็ว ใช้เทคโนโลยีเพิ่มมากขึ้นมีในการทำงาน | | | | |
| 5.1.1) การจัดลำดับด้านการประเมินคุณธรรมและความโปร่งใสในการดำเนินงานของหน่วยงานภาครัฐ (ITA) | 92 | กำลังดำเนินการ | ✗ | รอผลการสำรวจ (สิงหาคม) |
| เป้าประสงค์ที่ 5.2) สร้างมหาวิทยาลัยให้เป็น Smart University รองรับการเรียนรู้ตลอดชีวิต | | | | |
| 5.2.1) ระดับความสำเร็จของการเป็น Mahasarakham Smart University | ระดับ 5 | 2 | ✗ | |
| เป้าประสงค์ที่ 5.3) การบริหารจัดการเงินเพื่อสร้างรายได้ | | | | |
| 5.3.1) เงินรายได้มหาวิทยาลัยเพิ่มมากขึ้น | ไม่น้อยกว่าร้อยละ 5 | 0 | ✗ | |
| 5.3.2) หน่วยงานที่จัดการรายได้ มีรายได้เพิ่มขึ้นอย่างน้อยร้อยละ 10 ต่อปี | ไม่น้อยกว่าร้อยละ 10 | 0 | ✗ | |
| เป้าประสงค์ที่ 5.4) พัฒนาระบบบริหารงานบุคคลและพัฒนาบุคลากรที่มีประสิทธิภาพ | | | | |
| 5.4.1) ร้อยละของอาจารย์ที่ดำรงตำแหน่งทางวิชาการ | ร้อยละ 56 | 53.93 | ✗ | |
| 5.4.2) จำนวนศาสตราจารย์ที่เพิ่มขึ้น | 1 | 0 | | |
| 5.4.3) จำนวนรองศาสตราจารย์ที่เพิ่มขึ้น | 10 | 13 | | |
| เป้าประสงค์ที่ 5.5) ยกระดับคุณภาพให้บริการทางด้านสุขภาพสู่ความเป็นเลิศ | | | | |
| 5.5.1) รายรับจากการให้บริการทางด้านสุขภาพของโรงพยาบาลสุทธาเวชที่เพิ่มขึ้น | ไม่น้อยกว่าร้อยละ 15 | -44.35 | ✗ | |
| 5.5.2) รายรับจากการให้บริการทางด้านสุขภาพสัตว์ของโรงพยาบาลสัตว์ที่เพิ่มขึ้น | ไม่น้อยกว่าร้อยละ 5 | -46.73 | ✗ | |
| 5.5.3) ศูนย์ความเชี่ยวชาญเฉพาะทางเพิ่มขึ้น | 1 ศูนย์ | 1 | ✓ | |
| เป้าประสงค์ที่ 5.6) สร้างภาพลักษณ์ที่ดี และการยอมรับในระดับสากล | | | | |
| 5.6.1) มหาวิทยาลัยได้รับการจัดอันดับในระดับนานาชาติ | 10 Ranking | 0 | ✗ | |
| เป้าประสงค์ที่ 5.7) พัฒนาโครงสร้างพื้นฐาน ตามมาตรฐานสากล เพื่อรองรับการจัดการเรียนการสอน การวิจัย และสร้างนวัตกรรม | | | | |
| 5.7.1) ร้อยละของจำนวนห้องพักสำหรับนิสิตต่างชาติต่อจำนวนนิสิตต่างชาติ | 100 | 100 | ✓ | |

| ยุทธศาสตร์/ เป้าประสงค์/ ตัวชี้วัด | เป้าหมาย 2565 | ผลการ ดำเนินงาน | บรรลุ เป้าหมาย | หมายเหตุ |
|--|------------------|--------------------|-------------------|----------|
| 5.7.2) ร้อยละของจำนวนห้องพักสำหรับชาวต่างชาติ ต่อจำนวนบุคลากร / นักวิจัย / ผู้เชี่ยวชาญ / แขกของมหาวิทยาลัย ที่เป็นชาวต่างชาติ | 100 | 100 | ✓ | |

**สรุปผลการดำเนินงานตามแผนปฏิบัติการมหาวิทยาลัยมหาสารคาม
ประจำปีงบประมาณ พ.ศ. 2565 รอบ 6 เดือน (1 ตุลาคม 2564 – 31 มีนาคม 2565)**

มหาวิทยาลัยจัดทำแผนปฏิบัติการประจำปีงบประมาณ พ.ศ. 2565 มีตัวชี้วัดที่ต้องดำเนินงานตามแผนปฏิบัติการทั้งสิ้น 73 ตัวชี้วัด ตัวชี้วัดบรรลุเป้าหมาย จำนวน 15 ตัวชี้วัด คิดเป็นร้อยละ 20.55 ผลการดำเนินงานมีค่าคะแนนเท่ากับ 1.8806 ผลปรากฏดังตาราง

| ยุทธศาสตร์ | จำนวน ตัวชี้วัด | คะแนน | ตัวชี้วัดบรรลุ เป้าหมาย | คิดเป็น ร้อยละ |
|---|--------------------|---------------|----------------------------|-------------------|
| 1. ผลิตบัณฑิตตรงกับความต้องการของสังคมโลก | 16 | 1.1323 | 2 | 12.50 |
| 2. สร้างงานวิจัยและนวัตกรรมเพื่อความเป็นเลิศในระดับนานาชาติ | 21 | 1.6508 | 5 | 23.81 |
| 3. ให้บริการวิชาการเพื่อตอบสนองความต้องการภาคอุตสาหกรรม และภาคประชาสังคม | 6 | 2.1667 | 1 | 16.67 |
| 4. ทำนุบำรุงศิลปวัฒนธรรมอีสานให้มีความโดดเด่นระดับนานาชาติ | 6 | 4.1667 | 3 | 50.00 |
| 5. บริหารองค์กรเพื่อความเป็นมหาวิทยาลัยอัจฉริยะ | 24 | 2.4716 | 4 | 16.67 |
| รวม | 73 | 1.8806 | 15 | 20.55 |

| ระดับคะแนน | | จำนวนตัวชี้วัด | ร้อยละ |
|------------|---|----------------|--------|
| | ตัวชี้วัดที่ได้คะแนนเท่ากับ 0.0000 - 1.9999 | 45 | 61.65 |
| | ตัวชี้วัดที่ได้คะแนนเท่ากับ 2.0000 - 2.9999 | 6 | 8.22 |
| | ตัวชี้วัดที่ได้คะแนนเท่ากับ 3.0000 - 3.9999 | 4 | 5.47 |
| | ตัวชี้วัดที่ได้คะแนนเท่ากับ 4.0000 - 4.9999 | 3 | 4.11 |
| | ตัวชี้วัดที่ได้คะแนนเท่ากับ 5.0000 | 15 | 20.55 |

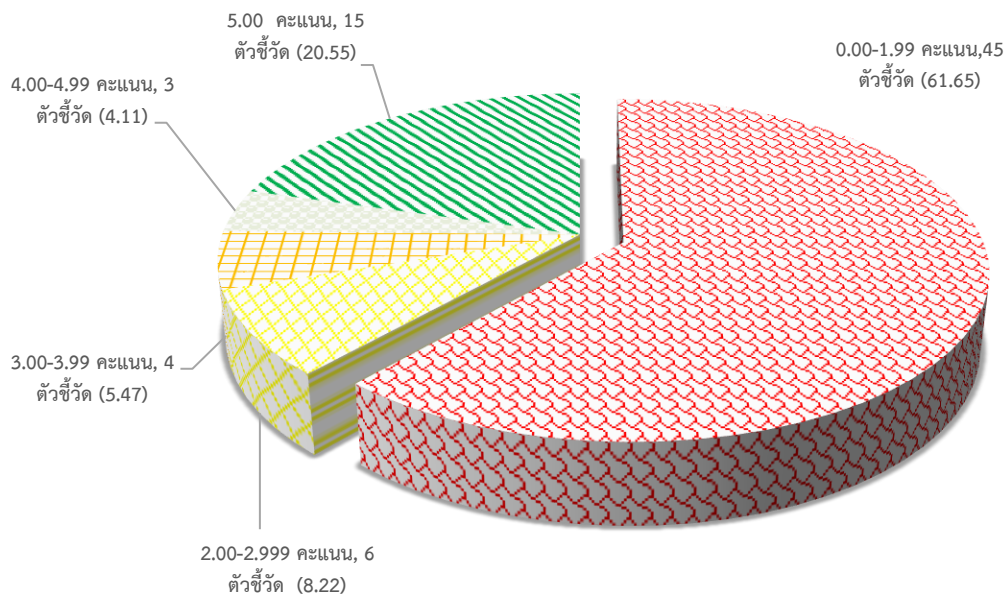

แผนภูมิ แสดงสัดส่วนผลสัมฤทธิ์ของตัวชี้วัด จำแนกตามช่วงคะแนนภาพรวม

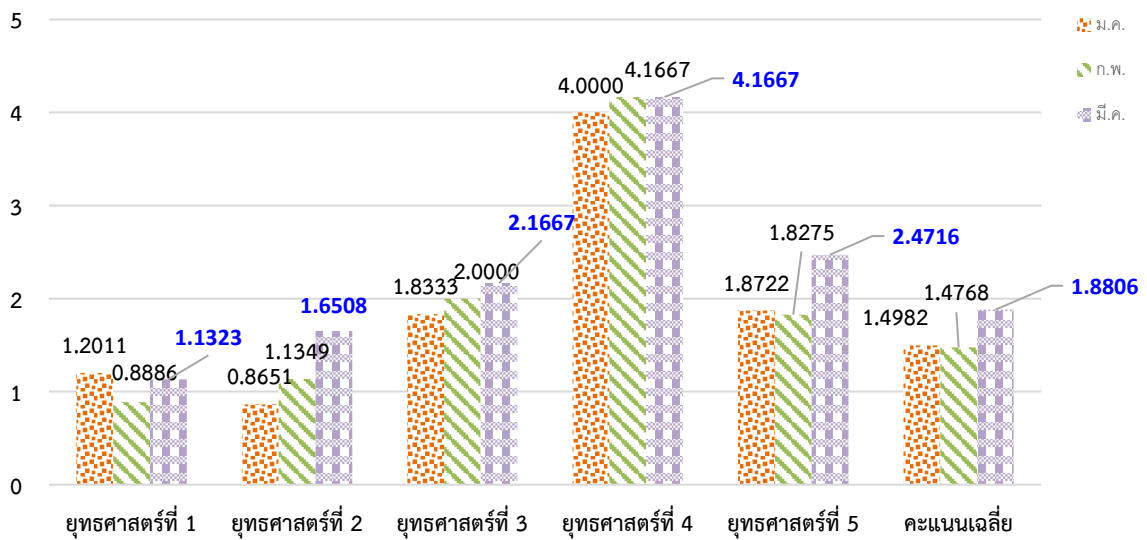

แผนภูมิ เปรียบเทียบผลการดำเนินงานรอบเดือนมกราคม – มีนาคม จำแนกตามยุทธศาสตร์





ผลการดำเนินงานเดือนมีนาคมมีค่าคะแนนเท่ากับ 1.8806 เพิ่มขึ้นจากเดือนกุมภาพันธ์ 0.41 คะแนน โดยผลการดำเนินงานลดลงในยุทธศาสตร์ที่ 1 ผลลัพธ์ชี้ตรงกับความต้องการของสังคมโลก

สรุปผลการปฏิบัติราชการตามแผนปฏิบัติราชการประจำปีงบประมาณ พ.ศ. 2565 มหาวิทยาลัยมหาสารคาม
จำแนกรายตัวชี้วัด

| ยุทธศาสตร์/เป้าประสงค์/ตัวชี้วัด | น้ำหนัก | เป้าหมาย | เกณฑ์การให้คะแนน | | | | | | ผลเดือน มีนาคม | | | |
|---|---------|----------|------------------|----|---|---|---|-------|----------------|--------|-------------------|--------|
| | | | 0 | 1 | 2 | 3 | 4 | 5 | ผลการดำเนินงาน | คะแนน | คะแนน ถ่วงน้ำหนัก | |
| 1) ผลิตบัตติตรงกับความต้งการของสังคมโลก | | | | | | | | | 1.323 | 0.4154 | | |
| 1.1) พัฒนาหลักสูตรให้ได้คุณภาพและมาตรฐาน ตรงกับความต้งการของตลาด และการเป็นผู้ประกอบการ รวมทั้งรองรับการเรียนรู้อำหรับประชาชนทุกช่วงวัย | | | | | | | | | 1.1875 | 0.2300 | | |
| 1.1.1) จำนวนหลักสูตรที่ร่วมผลิตกับผู้ประกอบการ | 2.50 | 5 | 0 | 1 | 2 | 3 | 4 | 5 | 8 | 5.0000 | 0.1250 | |
| 1.1.2) ร้อยละหลักสูตรที่เป็นการพัฒนาผู้เรียนเป็นผู้ประกอบการ | 2.00 | 55 | 50 | ← | | | | 55 | 8.79 | 5.0000 | 0.0000 | |
| 1.1.3) ร้อยละของหลักสูตรที่มีการบูรณาการหรือการควมรวมหรือการปิดหลักสูตร | 2.00 | 5 | 0 | 1 | ← | | | | 5 | 1.50 | 1.5000 | 0.0300 |
| 1.1.4) จำนวนหลักสูตรฝึกอบรมระยะสั้นที่สร้างรายได้ | 2.50 | 60 | 40 | | | | | 60 | 8 | 0.0000 | 0.0000 | |
| 1.1.5) จำนวนหลักสูตรฝึกอบรมระยะสั้นที่สามารถสะสมในระบบคลังหน่วยกิต | 2.50 | 5 | 0 | 1 | 2 | 3 | 4 | 5 | 1 | 1.0000 | 0.2500 | |
| 1.1.6) ร้อยละของหลักสูตรที่มีความร่วมมือระหว่างสถาบันอุดมศึกษา | 2.00 | 50 | 9 | 10 | ← | | | | 50 | 1 | 0.0000 | 0.0000 |
| 1.1.7) จำนวนหลักสูตรที่มีการจัดการเรียนการสอนกับมหาวิทยาลัยต่างประเทศ | 2.50 | 30 | 20 | ← | | | | 30 | 1 | 0.0000 | 0.0000 | |
| 1.1.8) จำนวนหลักสูตรที่มีคุณภาพและมาตรฐาน มีความโดดเด่นทันสมัย และตอบสนองต่อผู้เรียน | 2.50 | 36 | 20 | ← | | | | 36 | 6 | 0.0000 | 0.0000 | |
| 1.2) ผลิตบัตติที่มีความรู้ความสามารถและทักษะองรับความต้งการของสถานประกอบการ สังคมและประเทศ | | | | | | | | | 1.4041 | 0.1404 | | |
| 1.2.1) จำนวนบัณฑิตที่เป็นผู้ประกอบการ | 2.50 | 1,200 | 1,000 | ← | | | | 1,200 | 381 | 0.0000 | 0.0000 | |
| 1.2.2) ร้อยละของนิสิตแลกเปลี่ยนผ่านกิจกรรมการฝึกงาน การฝึกประสบการณ์ การเก็บข้อมูลวิจัยในต่างประเทศ | 2.50 | 1 | 0 | ← | | | | 1 | 0.12 | 0.6164 | 0.0154 | |
| 1.2.3) ร้อยละผลงานวิจัยนิตติระดับบัณฑิตศึกษาได้รับการตีพิมพ์เผยแพร่ในวารสารในระดับชาติ และนานาชาติ | 2.50 | 85 | 80 | ← | | | | 85 | 93.44 | 5.0000 | 0.1250 | |
| 1.2.4) จำนวนรางวัลที่นิตติหรือศิษย์เก่าได้รับในระดับชาติและนานาชาติ | 2.50 | 120 | 95 | ← | | | | 120 | 67 | 0.0000 | 0.0000 | |
| 1.3) พัฒนาระบบการเรียนการสอน การเรียนรู้ตลอดชีวิต และทักษะเพื่องานอด | | | | | | | | | 5.0000 | 0.1250 | | |
| 1.3.1) ร้อยละของรายวิชาหรือสื่อการเรียนการสอนแบบออนไลน์หรือ Active Learnig | 2.50 | 95 | 85 | ← | | | | 95 | 66.83 | 0.0000 | 0.0000 | |
| 1.4) พัฒนาการจัดการเรียนการสอนขั้นพื้นฐานโรงเรียนสาธิตให้มีคุณภาพตามมาตรฐานและส่งเสริมความเป็นอัจฉริยะทางด้านวิชาการ | | | | | | | | | 1.0000 | 0.0450 | | |

| ยุทธศาสตร์/เป้าประสงค์/ตัวชี้วัด | น้ำหนัก | เป้าหมาย | เกณฑ์การให้คะแนน | | | | | | ผลเดือน มีนาคม | | | |
|---|---------|----------|------------------|---|---|---|---|---|----------------|----------------|-------------------|---------------|
| | | | 0 | 1 | 2 | 3 | 4 | 5 | ผลการดำเนินงาน | คะแนน | คะแนน ถ่วงน้ำหนัก | |
| 1.4.1) ผู้เรียนมีผลการทดสอบผลสัมฤทธิ์การเรียนรู้ของนักเรียนในระดับชาติเฉลี่ยมากกว่าค่าเฉลี่ยระดับประเทศ | 1.50 | 80 | 50 | ← | | | | | 80 | กำลังดำเนินการ | 0.0000 | 0.0000 |
| 1.4.2) นักเรียนมีผลการวัดเกี่ยวกับ EQ/IQ มากกว่าค่าเฉลี่ยของประเทศ | 1.00 | 80 | 50 | ← | | | | | 80 | กำลังดำเนินการ | 0.0000 | 0.0000 |
| 1.4.3) ความสำเร็จของการจัดการเรียนการสอนผ่านกระบวนการคิดและปฏิบัติจริงตามศักยภาพของผู้เรียน เพื่อการเรียนรู้ตลอดชีวิต | 1.50 | 5 | 0 | 1 | 2 | 3 | 4 | 5 | 3 | | 3.0000 | 0.0450 |
| 2) สร้างงานวิจัยและนวัตกรรมเพื่อความเป็นเลิศในระดับนานาชาติ | | | | | | | | | | | 1.6508 | 0.5192 |
| 2.1) สร้างผลงานวิจัย นวัตกรรมที่มีคุณภาพสูง เป็นที่ยอมรับเพื่อผลักดันสู่การเป็นมหาวิทยาลัยชั้นนำของเอเชีย | | | | | | | | | | | 1.6508 | 0.5192 |
| 2.1.1) จำนวนผลงานวิจัยที่ได้รับการตีพิมพ์ในฐานข้อมูลระดับนานาชาติ (Scopus หรือ ISI) | 2.00 | 600 | 300 | ← | | | | | 600 | 137 | 0.0000 | 0.0000 |
| 2.1.2) จำนวนบทความวิจัยที่ตีพิมพ์ในวารสารที่ปรากฏในฐานข้อมูล SCOPUS Q1 หรือ ISI Q1 | 1.00 | 240 | 100 | ← | | | | | 240 | 27 | 0.0000 | 0.0000 |
| 2.1.3) จำนวนการอ้างอิงผลงานวิจัย (Citation) ที่ปรากฏในฐานข้อมูลระดับนานาชาติ | 2.00 | 6,000 | 4,000 | ← | | | | | 6,000 | 856 | 0.0000 | 0.0000 |
| 2.1.4) จำนวนผลงานนวัตกรรมที่เกิดขึ้น | 2.00 | 18 | 10 | ← | | | | | 18 | 7 | 0.0000 | 0.0000 |
| 2.1.5) จำนวนข้อเสนอโครงการที่ยื่นขอรับทุนจากแหล่งทุนภายนอก | 1.00 | 200 | 150 | ← | | | | | 200 | 123 | 0.0000 | 0.0000 |
| 2.1.6) ร้อยละของอาจารย์และนักวิจัยที่ได้รับทุนวิจัยภายนอก | 1.00 | 10 | 2 | ← | | | | | 10 | 72.90 | 5.0000 | 0.0500 |
| 2.1.7) จำนวนเงินวิจัยที่ได้รับการสนับสนุนจากการทำวิจัยจากภายนอก | 2.00 | 100 | 60 | ← | | | | | 100 | 40,415,884.40 | 5.0000 | 0.1000 |
| 2.1.8) จำนวนเงินที่ได้รับการสนับสนุนการทำวิจัยจากภาคอุตสาหกรรม | 2.00 | 40 | 10 | ← | | | | | 40 | 11,693,000 | 5.0000 | 0.1000 |
| 2.1.9) จำนวนโครงการวิจัยที่ทำกับมหาวิทยาลัยหรือหน่วยงานหรือองค์กรต่างประเทศ | 1.50 | 100 | 40 | ← | | | | | 100 | 2 | 0.0000 | 0.0000 |
| 2.1.10) จำนวนโครงการวิจัยที่ได้รับทุนจากต่างประเทศ | 1.50 | 10 | 0 | ← | | | | | 10 | 4 | 2.0000 | 0.0300 |
| 2.1.11) รางวัลยกย่องเชิดชูเกียรติด้านการวิจัยระดับนานาชาติ | 1.50 | 10 | 5 | ← | | | | | 10 | 1 | 0.0000 | 0.0000 |
| 2.1.12) จำนวนบทความที่มีความร่วมมือวิจัยระดับนานาชาติ | 1.00 | 100 | 50 | ← | | | | | 100 | 2 | 0.0000 | 0.0000 |
| 2.1.13) ค่าเฉลี่ยจำนวนครั้งที่ได้รับการอ้างอิง (H-index) | 1.00 | 3 | 0 | ← | | | | | 3 | 2 | 3.3333 | 0.0333 |
| 2.1.14) จำนวนผลงานวิจัยที่นำไปใช้ประโยชน์ต่อสังคม/ชุมชน | 1.50 | 10 | 5 | ← | | | | | 10 | 12 | 5.0000 | 0.0750 |

| ยุทธศาสตร์/เป้าประสงค์/ตัวชี้วัด | น้ำหนัก | เป้าหมาย | เกณฑ์การให้คะแนน | | | | | | ผลเดือน มีนาคม | | | |
|--|---------|----------|------------------|----|----|----|----|----|----------------|---------------|-------------------|---------------|
| | | | 0 | 1 | 2 | 3 | 4 | 5 | ผลการดำเนินงาน | คะแนน | คะแนน ถ่วงน้ำหนัก | |
| 2.1.15) จำนวนผลงานวิจัยเชิงพาณิชย์ | 1.50 | 5 | 0 | ← | | | | | 5 | 1 | 1.0000 | 0.0150 |
| 2.1.16) จำนวนงานวิจัยที่นำไปต่อยอดเป็นนวัตกรรม | 1.50 | 5 | 0 | ← | | | | | 5 | 8 | 5.0000 | 0.0750 |
| 2.1.17) จำนวนสิทธิบัตร/อนุสิทธิบัตร | 1.00 | 30 | 5 | ← | | | | | 30 | 3 | 0.0000 | 0.0000 |
| 2.1.18) จำนวนผลงานตีพิมพ์ร่วมกับ Visiting Professor | 1.00 | 30 | 0 | ← | | | | | 30 | 5 | 0.8300 | 0.0083 |
| 2.1.19) จำนวนอาจารย์/นักวิจัยที่ทำวิจัยระยะสั้นในมหาวิทยาลัยชั้นนำต่างประเทศ | 1.50 | 10 | 0 | ← | | | | | 10 | 2 | 1.0000 | 0.0150 |
| 2.1.20) จำนวนอาจารย์/นักวิจัยต่างชาตินำมาทำวิจัยหลังปริญญาเอก (Postdoc) ในมหาวิทยาลัย | 1.00 | 10 | 0 | ← | | | | | 10 | 2 | 1.0000 | 0.0000 |
| 2.1.21) จำนวนอาจารย์ นักวิจัยต่างชาตินำมาทำวิจัยระยะสั้นในมหาวิทยาลัย (Inbound) | 1.50 | 10 | 0 | ← | | | | | 10 | 1 | 0.5000 | 0.0075 |
| 3) ให้บริการวิชาการเพื่อตอบสนองความต้องการภาคอุตสาหกรรม และภาคประชาสังคม | | | | | | | | | | | 2.1667 | 0.1100 |
| 3.1) ภาครัฐกิจ/ภาคอุตสาหกรรมมีความเข้มแข็งและมีศักยภาพในการแข่งขันและสังคม | | | | | | | | | | | 1.0000 | 0.0200 |
| 3.1.1) จำนวนผู้ประกอบการในภาครัฐกิจและอุตสาหกรรมที่ได้รับการพัฒนาก่อให้เกิดความเข้มแข็ง | 1.50 | 8 | 3 | 4 | 5 | 6 | 7 | 8 | 5 | 2.0000 | 0.0200 | |
| 3.1.2) จำนวนงานวิจัย นวัตกรรมหรือเทคโนโลยีที่ถูกนำไปถ่ายทอดองค์ความรู้แก่ภาครัฐกิจ/ภาคอุตสาหกรรม | 0.50 | 14 | 9 | 10 | 11 | 12 | 13 | 14 | 4 | 0.0000 | 0.0000 | |
| 3.2) ชุมชนและสังคมมีความเข้มแข็งและสามารถพึ่งพาตนเองได้ | | | | | | | | | | | 2.7500 | 0.0900 |
| 3.2.1) จำนวนเครือข่ายความร่วมมือกับหน่วยงานภายนอกในการพัฒนาชุมชนและสังคม | 0.50 | 6 | 1 | 2 | 3 | 4 | 5 | 6 | 5 | 4.0000 | 0.0200 | |
| 3.2.2) จำนวนชุมชนและสังคมที่ได้รับบริการวิชาการแล้วก่อให้เกิดความเข้มแข็งและพึ่งพาตนเองได้ | 1.00 | 6 | 1 | 2 | 3 | 4 | 5 | 6 | 1 | 0.0000 | 0.0200 | |
| 3.2.3) จำนวนงานวิจัย นวัตกรรมหรือเทคโนโลยีที่ถูกนำไปถ่ายทอดองค์ความรู้แก่ชุมชนและสังคมผ่านการบริการวิชาการ | 1.00 | 6 | 1 | 2 | 3 | 4 | 5 | 6 | 3 | 2.0000 | 0.0200 | |
| 3.2.4) จำนวนเงินทุนด้านบริการวิชาการที่ได้รับจากแหล่งทุนภายนอก | 1.00 | 12 | 7 | ← | | | | | 12 | 14,266,670.00 | 5.0000 | 0.0500 |
| 4) ทำนุบำรุงศิลปวัฒนธรรมอีสานให้มีความโดดเด่นระดับนานาชาติ | | | | | | | | | | | 4.1667 | 0.2250 |
| 4.1) การอนุรักษ์ ฟื้นฟู เผยแพร่ และพัฒนาศิลปวัฒนธรรมให้มีความโดดเด่นเป็นที่รู้จักและยอมรับในระดับชาติและนานาชาติ | | | | | | | | | | | 4.6667 | 0.1150 |
| 4.1.1) จำนวนโครงการประชุม/สัมมนาทางวิชาการด้านศิลปวัฒนธรรม | 0.50 | 5 | 0 | 1 | 2 | 3 | 4 | 5 | 5 | 5.0000 | 0.0250 | |
| 4.1.2) จำนวนผลงานด้านศิลปวัฒนธรรมที่สร้างความโดดเด่นระดับนานาชาติ | 1.00 | 5 | 0 | 1 | 2 | 3 | 4 | 5 | 6 | 5.0000 | 0.0500 | |

| ยุทธศาสตร์/เป้าประสงค์/ตัวชี้วัด | น้ำหนัก | เป้าหมาย | เกณฑ์การให้คะแนน | | | | | | ผลเดือน มีนาคม | | | |
|---|---------|----------|------------------|--|---|---|---|---|----------------|----------------|-------------------|--------|
| | | | 0 | 1 | 2 | 3 | 4 | 5 | ผลการดำเนินงาน | คะแนน | คะแนน ถ่วงน้ำหนัก | |
| 4.1.3) จำนวนกิจกรรมความร่วมมือการทำงานด้านศิลปวัฒนธรรมในภูมิภาคกลุ่มแม่น้ำโขง และประเทศจีน | 1.00 | 5 | 0 | 1 | 2 | 3 | 4 | 5 | 4 | 4.0000 | 0.0400 | |
| 4.2) เป็นเสาหลักของภาคอีสานในการยกระดับคุณภาพ และการเพิ่มมูลค่า/คุณค่าผลงานด้านศิลปวัฒนธรรม | | | | | | | | | | 3.6667 | 0.1100 | |
| 4.2.1) จำนวนผลงานด้านศิลปวัฒนธรรมที่มีความโดดเด่นเป็นเสาหลักของภาคอีสาน | 1.00 | 5 | 0 | 1 | 2 | 3 | 4 | 5 | 2 | 2.0000 | 0.0200 | |
| 4.2.2) จำนวนผลงานด้านศิลปวัฒนธรรมที่สร้างมูลค่าเพิ่ม/คุณค่าผลงานด้านศิลปวัฒนธรรม | 1.00 | 5 | 0 | 1 | 2 | 3 | 4 | 5 | 5 | 5.0000 | 0.0500 | |
| 4.2.3) จำนวนทุนสนับสนุนโครงการ/กิจกรรมด้านศิลปวัฒนธรรมจากแหล่งทุนภายนอก | 0.50 | 5 | 0 | 1 | 2 | 3 | 4 | 5 | 4 | 4.0000 | 0.0200 | |
| 5) บริหารองค์กรเพื่อความเป็นมหาวิทยาลัยอัจฉริยะ | | | | | | | | | | 2.4716 | 0.6110 | |
| 5.1) เพิ่มศักยภาพการบริหารจัดการตามหลักธรรมาภิบาลให้มีความคล่องตัว รวดเร็ว ใช้เทคโนโลยีเพิ่มมากขึ้นในการทำงาน | | | | | | | | | | 1.3333 | 0.5000 | |
| 5.1.1) การจัดลำดับด้านการประเมินคุณธรรมและความโปร่งใสในการดำเนินงานของหน่วยงานภาครัฐ (ITA) | 1.00 | 92 | 85 |  | | | | | 92 | กำลังดำเนินการ | 0.0000 | 0.0000 |
| 5.1.2) ระดับความสำเร็จของมหาวิทยาลัยในการเป็นมหาวิทยาลัยในกำกับของรัฐ | 1.00 | 5 | 0 | 1 | 2 | 3 | 4 | 5 | 2 | 2.0000 | 0.0200 | |
| 5.1.3) ระดับความสำเร็จของงานดำเนินการบริหารจัดการสู่ความเป็นเลิศ (EdPEX) | 1.50 | 5 | 0 | 1 | 2 | 3 | 4 | 5 | 2 | 2.0000 | 0.0300 | |
| 5.2) สร้างมหาวิทยาลัยให้เป็น Smart University รองรับการเรียนรู้ตลอดชีวิต | | | | | | | | | | 1.0000 | 0.0250 | |
| 5.2.1) ระดับความสำเร็จของการเป็น Mahasarakham Smart University | 1.50 | 5 | 0 | 1 | 2 | 3 | 4 | 5 | 1.00 | 1.0000 | 0.0150 | |
| 5.2.2) ระดับความสำเร็จของระบบสารสนเทศที่นำไปใช้อย่างมีประสิทธิภาพ | 1.00 | 5 | 0 | 1 | 2 | 3 | 4 | 5 | 1.00 | 1.0000 | 0.0150 | |
| 5.3) การบริหารจัดการเงินเพื่อสร้างรายได้ | | | | | | | | | | 5.0000 | 0.1500 | |
| 5.3.1) เงินรายได้มหาวิทยาลัยเพิ่มขึ้น (ยกเว้นค่าเล่าเรียน) | 1.50 | 5 | 1 |  | | | | | 5 | 0.00 | 0.0000 | 0.0000 |
| 5.3.2) หน่วยงานที่จัดหารายได้มีรายได้เพิ่มขึ้นอย่างน้อย | 1.50 | 10 | 4 |  | | | | | 10 | 0.00 | 0.0000 | 0.0000 |
| 5.4) พัฒนาระบบบริหารงานบุคคลและการพัฒนาบุคลากรที่มีประสิทธิภาพ | | | | | | | | | | 1.3721 | 0.0549 | |
| 5.4.1) ร้อยละความสำเร็จของการพัฒนาระบบประเมินผลการปฏิบัติงานบุคลากร | 1.00 | 5 | 0 | 1 | 2 | 3 | 4 | 5 | กำลังดำเนินการ | 0.0000 | 0.0000 | |
| 5.4.2) ร้อยละของอาจารย์ที่ดำรงตำแหน่งทางวิชาการ (สำหรับคณะที่มีอาจารย์ดำรงตำแหน่งทางวิชาการไม่ถึงร้อยละ 60) | 1.00 | 60 | 30 |  | | | | | 60 | 53.93 | 3.9883 | 0.0399 |

| ยุทธศาสตร์/เป้าประสงค์/ตัวชี้วัด | น้ำหนัก | เป้าหมาย | เกณฑ์การให้คะแนน | | | | | | ผลเดือน มีนาคม | | |
|--|------------|----------|------------------|----|----|----|----|-----|----------------|---------------|-------------------|
| | | | 0 | 1 | 2 | 3 | 4 | 5 | ผลการดำเนินงาน | คะแนน | คะแนน ถ่วงน้ำหนัก |
| 5.4.3) จำนวนศาสตราจารย์ที่เพิ่มขึ้น | 1.00 | 2 | 0 | - | - | - | 1 | 2 | 0 | 0.0000 | 0.0000 |
| 5.4.4) จำนวนรองศาสตราจารย์ที่เพิ่มขึ้น | 1.00 | 20 | 10 | ← | | | | 20 | 13 | 1.5000 | 0.0150 |
| 5.5) ยกระดับคุณภาพให้บริการทางด้านสุขภาพสู่ความเป็นเลิศ | | | | | | | | | 2.0000 | 0.0100 | |
| 5.5.1) ผู้รับบริการด้านสุขภาพของโรงพยาบาลสุทธาเวชเพิ่มขึ้น | 1.00 | 10 | 5 | ← | | | | 10 | - 45.13 | 0.0000 | 0.0000 |
| 5.5.2) รายรับจากการให้บริการทางด้านสุขภาพของโรงพยาบาลสุทธาเวชเพิ่มขึ้น | 1.00 | 10 | 5 | ← | | | | 10 | - 44.35 | 0.0000 | 0.0000 |
| 5.5.3) ผู้รับบริการด้านสุขภาพของโรงพยาบาลสัตว์เพิ่มขึ้น | 1.00 | 10 | 5 | ← | | | | 10 | 0.00 | 0.0000 | 0.0000 |
| 5.5.4) รายรับจากการให้บริการทางด้านสุขภาพสัตว์ของโรงพยาบาลสัตว์เพิ่มขึ้น | 1.00 | 10 | 5 | ← | | | | 10 | -46.73 | 0.0000 | 0.0000 |
| 5.5.5) ศูนย์ความเชี่ยวชาญเฉพาะทางเพิ่มขึ้น | 1.00 | 1 | - | - | - | - | - | 1 | 1 | 5.0000 | 0.0500 |
| 5.6) สร้างภาพลักษณ์ที่ดี และการยอมรับในระดับสากล | | | | | | | | | 2.2333 | 0.1005 | |
| 5.6.1) มหาวิทยาลัยได้รับการจัดอันดับในระดับนานาชาติ | 1 | 10 | 5 | 6 | 7 | 8 | 9 | 10 | 0.00 | 0.0000 | 0.0000 |
| 5.6.2) จำนวนนิสิตชาวต่างชาติ | 1.50 | 800 | 600 | - | - | - | - | 800 | 668 | 1.7000 | 0.0355 |
| 5.6.3) จำนวนอาจารย์หรือนักวิจัยชาวต่างชาติ | 1.50 | 100 | 50 | - | - | - | - | 100 | 114.00 | 5.0000 | 0.0750 |
| 5.7) พัฒนาโครงสร้างพื้นฐาน ตามมาตรฐานสากล เพื่อรองรับการจัดการเรียนการสอน การวิจัย และสร้างนวัตกรรม | | | | | | | | | 4.2661 | 0.1307 | |
| 5.7.1) ร้อยละของจำนวนห้องพักสำหรับนิสิตต่างชาติ ต่อจำนวนนิสิตต่างชาติ | 0.50 | 100 | 70 | ← | | | | 100 | 100 | 5.0000 | 0.2500 |
| 5.7.2) ร้อยละของจำนวนห้องพักสำหรับชาวต่างชาติ ต่อจำนวนบุคลากร / นักวิจัย / ผู้เชี่ยวชาญ / แยกของมหาวิทยาลัย ที่เป็นชาวต่างชาติ | 0.50 | 100 | 70 | ← | | | | 100 | 100 | 5.0000 | 0.2500 |
| 5.7.3) ร้อยละของพื้นที่สวน และสถานที่พักผ่อนหย่อนใจ ต่อพื้นที่ทั้งหมดของมหาวิทยาลัย | 0.50 | 32 | 15 | ← | | | | 32 | 29.52 | 4.2692 | 0.0213 |
| 5.7.4) ร้อยละของพื้นที่ที่ได้รับการตรวจตรา และรักษาความปลอดภัย โดยใช้เทคโนโลยีกล้องวงจรปิดและพนักงานรักษาความปลอดภัย ต่อพื้นที่ทั้งหมดของมหาวิทยาลัย | 0.50 | 60 | 30 | ← | | | | 60 | 41.17 | 1.8615 | 0.0093 |
| 5.7.5) มหาวิทยาลัยติดอันดับ 1 ใน 10 ของประเทศ ของการจัดอันดับมหาวิทยาลัยสีเขียว (UI Green Metric) | 0.50 | 10 | 25 | 22 | 19 | 16 | 13 | 10 | กำลังดำเนินการ | 0.0000 | 0.0000 |
| รวม 73 ตัวชี้วัด | 100 | | | | | | | | | | 1.8806 |

**รายงานความก้าวหน้าการดำเนินงาน โครงการ/กิจกรรม
ตามแผนปฏิบัติการประจำปีงบประมาณ พ.ศ. 2565 (รอบ 6 เดือน)**

| ยุทธศาสตร์ | จำนวนโครงการ | ยังไม่ดำเนินการ | ระหว่างดำเนินการ | ดำเนินการแล้ว | ร้อยละโครงการที่แล้วเสร็จ |
|--|--------------|-----------------|------------------|---------------|---------------------------|
| ยุทธศาสตร์ที่ 1 ผลผลิตบัณฑิตตรงกับความต้องการของสังคมโลก | 28 | 14 | 3 | 11 | 39.29 |
| ยุทธศาสตร์ที่ 2 สร้างงานวิจัยและนวัตกรรมเพื่อความเป็นเลิศในระดับนานาชาติ | 15 | 8 | 4 | 3 | 20.00 |
| ยุทธศาสตร์ที่ 3 ให้บริการวิชาการเพื่อตอบสนองความต้องการภาคอุตสาหกรรมและภาคประชาสังคม | 7 | 5 | - | 2 | 28.58 |
| ยุทธศาสตร์ที่ 4 ทำนุบำรุงศิลปวัฒนธรรมอีสานให้มีความโดดเด่นระดับนานาชาติ | 5 | 1 | 4 | - | 0.00 |
| ยุทธศาสตร์ที่ 5 บริหารองค์กรเพื่อความเป็นมหาวิทยาลัยอัจฉริยะ | 34 | 16 | 8 | 10 | 29.42 |
| รวม | 89 | 44 | 19 | 26 | |
| ร้อยละผลการดำเนินงาน | | 49.44 | 21.35 | 29.21 | |

**รายละเอียดการดำเนินงานโครงการ/กิจกรรม
ตามแผนปฏิบัติการประจำปีงบประมาณ พ.ศ. 2565 (รอบ 6 เดือน)**

ยุทธศาสตร์ที่ 1 ผลผลิตบัณฑิตตรงกับความต้องการของสังคมโลก

| ที่ | ชื่อ-โครงการ | ผู้รับผิดชอบงบประมาณ | ยังไม่ดำเนินการ | ระหว่างดำเนินการ | ดำเนินการแล้ว | รายละเอียด (ระบุวัน/เดือน/ปี/สถานที่/ลักษณะกิจกรรม) |
|-----|---|----------------------|-----------------|------------------|---------------|---|
| | เป้าประสงค์ 1.1) พัฒนาหลักสูตรให้ได้คุณภาพและมาตรฐาน ตรงกับความต้องการของตลาด และการเป็นผู้ประกอบการ รวมทั้งรองรับการเรียนรู้สำหรับประชาชนทุกช่วงวัย | | | | | |
| 1 | โครงการทบทวนการพัฒนาหลักสูตรตามแนวทางการศึกษาที่มุ่งผลลัพธ์ (OBE) | กองแผนงาน 129,000 | - | - | 1 | โครงการทบทวนการพัฒนาหลักสูตรตามแนวทางการศึกษาที่มุ่งผลลัพธ์ “การออกแบบหลักสูตร” วัตถุประสงค์: เพื่อให้อาจารย์ผู้รับผิดชอบหลักสูตรเข้าใจแนวคิดหลักการ การจัดการศึกษาที่มุ่งเน้นผลลัพธ์ (Outcome Based Education) ของผู้เรียน และสามารถขยายผลไปสู่การออกแบบหลักสูตรให้มีคุณภาพ วิทยากร: ผู้ช่วยศาสตราจารย์ ดร.จินดาพร จำรัสเลิศลักษณ์ ผู้อำนวยการสำนักศึกษาทั่วไป |

| ที่ | ชื่อ-โครงการ | ผู้รับผิดชอบ งบประมาณ | ยังไม่ ดำเนิน การ | ระหว่าง ดำเนิน การ | ดำเนิน การแล้ว | รายละเอียด (ระบุวัน/เดือน/ปี/สถานที่/ ลักษณะกิจกรรม) |
|---|---|--------------------------------------|-------------------------|--------------------------|-------------------|---|
| | | | | | | ระยะเวลาการดำเนินการ: วันพุธที่ 19 มกราคม 2565 เวลา 08.30-12.00 น. ออนไลน์ผ่านสื่ออิเล็กทรอนิกส์ งบประมาณที่ใช้ 1,800 บาท |
| 2 | โครงการอบรมแนวทางการประกันคุณภาพการศึกษาภายใน ระดับหลักสูตร โดยใช้เกณฑ์ AUN-QA | กองแผนงาน 130,000 | 1 | - | - | ทาบตามวิทยากร 2 ท่าน ซึ่งทั้ง 2 ท่านไม่สะดวกรับเป็นวิทยากร |
| 3 | โครงการอบรมเพื่อสร้างความรู้ความเข้าใจการเชื่อมโยงระบบประกันคุณภาพการศึกษาภายใน ระดับหลักสูตร | กองแผนงาน 40,000 | 1 | - | - | ดำเนินการช่วงเดือน พฤษภาคม 2565 |
| 4 | โครงการสนับสนุนนิสิตแลกเปลี่ยนประสบการณ์ต่างประเทศ | สถาบันวิจัย วลัยรุกขเวช 60,000 | 1 | - | - | - |
| 5 | โครงการเปิดโลกทัศน์ให้กับตัวแทนนิสิตในสถาบันต่างประเทศ (ระดับบัณฑิตศึกษา) | คณะ เทคโนโลยี 200,000 | 1 | - | - | - |
| 6 | โครงการเปิดโลกทัศน์ให้กับตัวแทนนิสิตในสถาบันต่างประเทศ (ระดับปริญญาตรี) | คณะ เทคโนโลยี 200,000 | 1 | - | - | - |
| เป้าประสงค์ 1.2) ผลิตภัณฑ์ที่มีความรู้ความสามารถและทักษะรองรับความต้องการของสถานประกอบการ สังคมและประเทศ | | | | | | |
| 7 | โครงการส่งเสริมการอ่านและการเรียนรู้ | สำนักวิทยบริการ 30,000 | - | - | 1 | สำนักวิทยบริการ ได้ดำเนินงานโครงการส่งเสริมการอ่านและการเรียนรู้ร่วมกับโครงการปกป้องและเชิดชูสถาบันพระมหากษัตริย์และหน่วยบำบัดทุกข์บำรุงสุข สร้างรอยยิ้มให้ประชาชนจังหวัดมหาสารคาม (จังหวัดเคลื่อนที่) โดยปรกติจังหวัดมหาสารคามจะออกให้บริการไปยังหมู่บ้านในอำเภอต่าง ๆ ของจังหวัดทุกเดือน แต่เนื่องจากสถานการณ์การระบาดของโรคติดเชื้อไวรัสโคโรนา-2019 (COVID-19) ยังระบาดอย่างต่อเนื่อง โครงการจังหวัดเคลื่อนที่จึงได้เลื่อนการจัด |

| ที่ | ชื่อ-โครงการ | ผู้รับผิดชอบ งบประมาณ | ยังไม่ ดำเนิน การ | ระหว่าง ดำเนิน การ | ดำเนิน การแล้ว | รายละเอียด (ระบุวัน/เดือน/ปี/สถานที่/ ลักษณะกิจกรรม) |
|-----|---|-----------------------------|-------------------------|--------------------------|-------------------|---|
| | | | | | | <p>กิจกรรมออกไป ส่งผลให้การดำเนินโครงการส่งเสริมการอ่านและการเรียนรู้เลื่อนจัดกิจกรรมไปด้วย</p> <p>การดำเนินโครงการส่งเสริมการอ่านและการเรียนรู้ได้ดำเนินกิจกรรม เช่น นำทรัพยากรสารสนเทศประเภทหนังสือสำหรับเด็ก หนังสือเกี่ยวกับประวัติศาสตร์ท้องถิ่นมหาสารคามประวัติศาสตร์ท้องถิ่นอีสาน หนังสือสำหรับผู้ใหญ่ (การเกษตร อาชีพ กฎหมาย ฯลฯ) สื่อมัลติมีเดีย ฉายภาพยนตร์สารคดี กิจกรรมท้องถิ่นของเรา วาดภาพเรื่องราวของท้องถิ่น งานประดิษฐ์ งานฝีมือต่างๆ ที่ใช้วัสดุดิบในท้องถิ่น การตอบคำถามชิงรางวัล เป็นต้น</p> <p>โดยในรอบ 5 เดือน (1 ต.ค. 64 – 28 ก.พ. 65) ได้ออกให้บริการส่งเสริมการอ่านและการเรียนรู้ 1 ครั้ง ในวันที่ 22 ธันวาคม 2564 ณ บ้านหนองคูขาด ต.หนองคูขาด อ.บรบือ จ.มหาสารคาม มีผู้เข้าร่วมกิจกรรม จำนวนประมาณ 600 คน ผู้เข้าร่วมกิจกรรมมีความพึงพอใจในการร่วมกิจกรรม มีค่าเฉลี่ยอยู่ในระดับมากที่สุด $\bar{x} = 4.83$</p> |
| 8 | โครงการพัฒนาศักยภาพนิสิตให้มีความรู้ความสามารถด้านเทคโนโลยีดิจิทัลเพื่อรองรับสถานประกอบการ สังคมและประเทศ | สำนักคอมพิวเตอร์ 100,000 | - | - | 1 | จัดทำโครงการพัฒนาศักยภาพนิสิตให้มีความรู้ความสามารถด้านเทคโนโลยีดิจิทัลเพื่อรองรับสถานประกอบการสังคม และประเทศและดำเนินการจัดอบรมให้กับนิสิต จำนวน 2,215 คน |
| 9 | โครงการพัฒนาศักยภาพนิสิตเพื่อสร้างเครือข่ายด้านการสื่อสารและการผลิตสื่ออย่างสร้างสรรค์ | กองกิจการนิสิต 35,000 | 1 | - | - | |

| ที่ | ชื่อ-โครงการ | ผู้รับผิดชอบ งบประมาณ | ยังไม่ ดำเนินการ | ระหว่าง ดำเนินการ | ดำเนินการแล้ว | รายละเอียด (ระบุวัน/เดือน/ปี/สถานที่/ ลักษณะกิจกรรม) |
|--|--|--|---------------------|----------------------|---------------|---|
| 10 | โครงการสร้างเครือข่ายสถานประกอบการและแลกเปลี่ยนแนวทางการดำเนินงานส่งเสริมให้บัณฑิตมีงานทำประจำปีงบประมาณ 2565 | กองกิจการนิสิต 23,000 | 1 | - | - | |
| 11 | โครงการพัฒนาศักยภาพด้านภาษาอังกฤษ/ ภาษาต่างประเทศสำหรับนิสิตเพื่อให้ความพร้อมสำหรับการเรียนการสอน การนำเสนอผลงานวิชาการ วิจัยและการประกอบอาชีพ | คณะ สาธารณสุข ศาสตร์ | 1 | - | - | |
| 12 | โครงการพัฒนาศักยภาพในกระบวนการเขียนบทความวิชาการจากงานวิจัยและการเตรียมความพร้อมในการนำเสนอ ตีพิมพ์ผลงานวิชาการ/วิทยานิพนธ์นิสิตระดับบัณฑิตศึกษา | คณะ สาธารณสุข ศาสตร์ | 1 | - | - | |
| 13 | โครงการพัฒนาการเป็นผู้ประกอบการ | คณะ วิทยาการ สารสนเทศ | - | 1 | - | อยู่ระหว่างดำเนินการประสานงานกับผู้ประกอบการภาคเอกชนศิษย์เก่าที่เป็นผู้ประกอบการ มีประสบการณ์มาถ่ายทอดการเป็นผู้ประกอบการให้แก่บัณฑิต สามารถต่อยอดทางธุรกิจได้มีโอกาสเป็นผู้ประกอบการ |
| 14 | โครงการการพัฒนาทักษะการสื่อสารภาษาอังกฤษและแลกเปลี่ยนเรียนรู้วัฒนธรรม (English Summer Course) (Outbound) | วิทยาลัย การเมือง การปกครอง | 1 | - | - | |
| 15 | โครงการพัฒนาศักยภาพนิสิตเพื่อเป็นผู้ประกอบการธุรกิจร้านกาแฟ | คณะกรรมการ ท่องเที่ยว และการ โรงแรม | 1 | - | - | |
| 16 | โครงการ "Future WorkSkills เพิ่มทักษะทำงานเพื่ออนาคต" | คณะกรรมการ บัญชีและ การจัดการ | 1 | - | - | |
| เป้าประสงค์ 1.3 พัฒนาระบบการเรียนการสอน การเรียนรู้ตลอดชีวิต และทักษะเพื่ออนาคต | | | | | | |
| 17 | โครงการพัฒนาอาจารย์และสัมมนาอาจารย์ในการจัดการเรียนการสอน | พยาบาล ศาสตร์ | - | - | 1 | ดำเนินการ วันที่ 17 และ 22 เดือนพฤศจิกายน พ.ศ. 2564 เวลา 08.00-17.00 น. ณ ห้อง |

| ที่ | ชื่อ-โครงการ | ผู้รับผิดชอบ งบประมาณ | ยังไม่ ดำเนินการ | ระหว่าง ดำเนินการ | ดำเนินการ แล้ว | รายละเอียด (ระบุวัน/เดือน/ปี/สถานที่/ ลักษณะกิจกรรม) |
|-----|--|--|---------------------|----------------------|-------------------|--|
| | | | | | | ประชุม ดร.ดรณี ชั้น 3 คณะ พยาบาลศาสตร์ มหาวิทยาลัย มหาสารคาม โดย เป็นการจั กิจกรรมในรูปแบบการบรรยาย อภิปรายและนำเสนอการด้านการ จัดการเรียนการสอน และการ พัฒนานิสิตของหลักสูตร และมี การถอดบทเรียนและแลกเปลี่ยน เรียนรู้ประสบการณ์ในการจัดการ เรียนการสอนในสถานการณ์โควิด ระหว่างอาจารย์ผู้สอนและตัวแทน นิสิต และอภิปรายแนวทางการ พัฒนาการจัดการเรียนการสอน ของหลักสูตร การวางแผนการ พัฒนานิสิต และระบบกลไกการ ส่งเสริมการทำวิทยานิพนธ์ |
| 18 | โครงการทวนสอบผลสัมฤทธิ์ ทางการเรียนรู้หมวดวิชาศึกษา ทั่วไป ตามมาตรฐานการ เรียนรู้ | สำนักศึกษา ทั่วไป | 1 | - | - | |
| 19 | โครงการพัฒนาอาจารย์ผู้สอน หมวดวิชาศึกษาทั่วไป | สำนักศึกษา ทั่วไป | - | - | 1 | |
| 20 | โครงการสนับสนุนการเรียนรู้ รายวิชาศึกษาทั่วไป | สำนักศึกษา ทั่วไป | - | - | 1 | |
| 21 | โครงการศูนย์การเรียนรู้ ภาษาต่างประเทศและศูนย์ ทดสอบภาษาต่างประเทศ | สำนักศึกษา ทั่วไป | - | - | 1 | |
| 22 | โครงการพัฒนาอาจารย์ด้าน การจัดการเรียนการสอน | คณะกรรมการ ท่องเที่ยว และการ โรงแรม | - | - | 1 | ครั้งที่ 1 จัดกิจกรรม เมื่อวันที่ 8 ธันวาคม 2564 ณ ห้องปฏิบัติการ คอมพิวเตอร์ TH402 อาคารคณะ การท่องเที่ยวและการโรงแรม โดย ลักษณะการจัดโครงการ เป็นการ อบรมอาจารย์ใหม่ หลักสูตรระดับ ปริญญาตรี เพื่ออาจารย์ใหม่ได้มี ความรู้ความเข้าใจเบื้องต้น เกี่ยวกับด้านการประกันคุณภาพ การศึกษา ด้านการบริหารงาน บุคคล ด้านโครงสร้างหลักสูตรการ ตรวจสอบจบของนิสิต ระเบียบ ข้อบังคับว่าด้วยการศึกษาของ นิตระดับปริญญาตรี ด้านระบบ การกรอกข้อมูล มคอ.3-6 |

| ที่ | ชื่อ-โครงการ | ผู้รับผิดชอบ งบประมาณ | ยังไม่ ดำเนิน การ | ระหว่าง ดำเนิน การ | ดำเนิน การแล้ว | รายละเอียด (ระบุวัน/เดือน/ปี/สถานที่/ ลักษณะกิจกรรม) |
|---|--|--------------------------|-------------------------|--------------------------|-------------------|---|
| | | | | | | <p>ในระบบบริการการศึกษาด้านการตรวจสอบคำร้องออนไลน์ต่างๆ ด้านการตรวจสอบเกณฑ์การฟื้นฟูสภาพของนิสิตในที่ปรึกษา ด้านกระบวนการส่งตัวนิสิตออกฝึกประสบการณ์วิชาชีพ และ ด้านระเบียบข้อมูลเบื้องต้นเกี่ยวกับงานวิจัยและบริการวิชาการ เว็บไซต์ในการกรอกข้อมูลงานตีพิมพ์และอื่นๆ</p> <p>ครั้งที่ 2 จัดกิจกรรม เมื่อวันที่ 3 กุมภาพันธ์ 2565 ณ ห้องปฏิบัติการคอมพิวเตอร์ TH402 อาคารคณะการท่องเที่ยวและการโรงแรม โดยลักษณะการจัดโครงการเป็นการอบรมการใช้ระบบบริการการศึกษาสำหรับอาจารย์คณะการท่องเที่ยวและการโรงแรมได้มีความรู้ความเข้าใจเกี่ยวกับระบบบริการการศึกษามากยิ่งขึ้นและสามารถให้คำปรึกษาแก่นิสิตในที่ปรึกษาได้อย่างถูกต้อง ชัดเจน รวดเร็ว และมีประสิทธิภาพ</p> |
| 23 | โครงการเสริมและพัฒนาทักษะอาจารย์ (Reskill และ Upskill) | คณะมนุษยศาสตร์ฯ | - | 1 | - | <p>ครั้งที่ 1 วันที่ 4 มีนาคม 2565 เพื่อพัฒนาศักยภาพอาจารย์ทางด้านการจัดการเรียนการสอนในหัวข้อเรื่อง “การประเมินการเรียนรู้ในยุค next normal” ในรูปแบบออนไลน์</p> <p>ครั้งที่ 2 กำหนดจัดโครงการในวันที่ 5 เมษายน 2565 เพื่อพัฒนาศักยภาพอาจารย์ทางด้านวิจัยภายใต้หัวข้อ เรื่อง “บทความแบบไหนถึงจะ GO INTER” ในรูปแบบออนไลน์</p> |
| <p>เป้าประสงค์ 1.4 พัฒนาการจัดการเรียนการสอนขั้นพื้นฐานโรงเรียนสาธิตให้มีคุณภาพตามมาตรฐานและส่งเสริมความเป็นอัจฉริยะทางด้านวิชาการ</p> | | | | | | |
| 24 | โครงการScience Show ฝึกทักษะทางวิทยาศาสตร์ | รร. สาธิตฯ (ฝ่ายประถม) | - | - | 1 | <p>ดำเนินการในรูปแบบออนไลน์ระหว่างวันที่ 10 - 26 มกราคม 2555 - กิจกรรมประกวด /การ</p> |

| ที่ | ชื่อ-โครงการ | ผู้รับผิดชอบ งบประมาณ | ยังไม่ ดำเนิน การ | ระหว่าง ดำเนิน การ | ดำเนิน การแล้ว | รายละเอียด (ระบุวัน/เดือน/ปี/สถานที่/ ลักษณะกิจกรรม) |
|-----|--|-------------------------------|-------------------------|--------------------------|-------------------|---|
| | | | | | | แสดงการทดลอง วิทยาศาสตร์ ตามความสนใจของนักเรียน |
| 25 | โครงการค้นหาศักยภาพในตัว ผู้เรียน(Y-Gen)ประจำปี การศึกษา 2564 | รร. สาธิตฯ (ฝ่าย ประถม) | 1 | - | - | ด้วยสถานการณ์ในปัจจุบัน ผู้รับผิดชอบขอเลื่อน การจัด โครงการ/กิจกรรม เป็น ภาคเรียนที่ 1/2565 |
| 26 | โครงการส่งเสริมและพัฒนา ทักษะทางวิชาการของ นักเรียน ประจำปีการศึกษา 2564 - 2565 | รร. สาธิตฯ (ฝ่าย ประถม) | - | - | 1 | ด้วยสถานการณ์การระบาดของ โรคติดต่อใน ปัจจุบัน ทำให้นักเรียน มีการเข้าร่วมกิจกรรมต่าง ๆ ใน รูปแบบออนไลน์ หากได้รับรางวัล ทางผู้จัดจะ ส่งผลรางวัลมาให้แทน การไปรับเอง รายละเอียด ตาม เอกสารที่แนบมาทำยนี้ |
| 27 | โครงการพัฒนานักเรียนให้เป็น คนเก่งที่มีศักยภาพในการ แข่งขันกับคนอื่น | รร. สาธิตฯ (ฝ่ายมัธยม) | 0 | - | 1 | 1)นำนักเรียนเข้าร่วมนำเสนอ ผลงานโครงการประกวด สิ่งประดิษฐ์และนวัตกรรม “Thailand NewGen Inventor Award 2021” เมื่อวันที่ 15 พฤศจิกายน 2564 2) นำนักเรียนเข้าร่วมแข่งขัน วอลเลย์บอลเยาวชนWPEA รุ่น อายุไม่เกิน 18 ปีชิงชนะเลิศแห่ง ประเทศไทย ครั้งที่ 17 เมื่อ วันที่23 พฤศจิกายน 2564 3) สนับสนุนการสมัครสอบ IELTS ของนักเรียนรอบที่ 3 เมื่อวันที่ 26 พฤศจิกายน2564 4)นำนักเรียนเข้าร่วมแข่งขันใน รายการกิจกรรมการประกวด เยาวชนต้นแบบเก่งและดี TO BENNUMBER ONE ระดับภาค ตะวันออกเฉียงเหนือ ณห้าง สรรพสินค้าเดอะมอลล์ จังหวัด นครราชสีมาเมื่อวันที่ 9 กุมภาพันธ์ 2565 |
| 28 | โครงการพัฒนาศักยภาพ นักเรียนที่มีผลการเรียน ก้าวหน้าและผลการเรียนเป็น เลิศ | รร. สาธิตฯ (ฝ่ายมัธยม) | - | 1 | - | - |
| | รวม 29 โครงการ | | 14 | 3 | 11 | |

ยุทธศาสตร์ที่ 2 สร้างงานวิจัยและนวัตกรรมเพื่อความเป็นเลิศในระดับนานาชาติ

| ที่ | ชื่อ-โครงการ | ผู้รับผิดชอบ/ งบประมาณ | ยังไม่ ดำเนิน การ | ระหว่าง ดำเนิน การ | ดำเนิน การแล้ว | รายละเอียด (ระบุวัน/เดือน/ปี/สถานที่/ ลักษณะกิจกรรม) |
|---|---------------------------------|-------------------------------------|-------------------------|--------------------------|-------------------|--|
| เป้าประสงค์ 2.1 สร้างผลงานวิจัย นวัตกรรมที่มีคุณภาพสูง เป็นที่ยอมรับเพื่อผลักดันสู่การเป็นมหาวิทยาลัยชั้นนำของเอเชีย | | | | | | |
| 1 | โครงการพัฒนาศักยภาพ นักวิจัย | กองส่งเสริม การวิจัยฯ 300,000 | 1 | - | - | <p>โครงการพัฒนาศักยภาพนักวิจัย ได้ดำเนินการจัดโครงการ ดังนี้ 1. โครงการพัฒนาศักยภาพนักวิจัย ครั้งที่ 1 วันที่ 6 ตุลาคม 2564 ได้รับเกียรติจาก รองศาสตราจารย์ รังสรรค์ โฉมยา บรรณาธิการวารสารสารคาม เป็นวิทยากรบรรยายในหัวข้อเรื่อง “การประชุมเชิงปฏิบัติการเพื่อการเขียนผลงานตีพิมพ์ของบุคลากรสารสนเทศฯ สนับสนุน ๓ ห้องประชุม ศูนย์ความเป็นเลิศทางนวัตกรรมใหม่ และแบบออนไลน์ ผ่านโปรแกรม Cisco Webex Meetings</p> <p>2.โครงการพัฒนาศักยภาพนักวิจัย ครั้งที่ 2 “ทิศทางการทำวิจัยและนวัตกรรมในระดับอุดมศึกษาไทย” ได้รับเกียรติจาก ศาสตราจารย์ ดร.สัมพันธ์ ฤทธิเดช เลขาธิการคณะกรรมการการอุดมศึกษา กระทรวงการอุดมศึกษา วิทยาศาสตร์ วิจัยและนวัตกรรมเป็นวิทยากรบรรยายในหัวข้อเรื่อง “ทิศทางการทำวิจัยและนวัตกรรมในระดับอุดมศึกษาไทย” ห้องประชุม SC3-302 คณะวิทยาศาสตร์ มหาวิทยาลัยมหาสารคาม และแบบออนไลน์ ผ่านโปรแกรม Cisco Webex Meetings</p> <p>3.โครงการพัฒนาศักยภาพนักวิจัย ครั้งที่ 3 วันที่ 2 ธันวาคม 2565 ได้รับเกียรติจาก ท่านสมปรารถนา สุขทวี รองผู้อำนวยการสำนักงานการวิจัยแห่งชาติ ให้เกียรติมาเป็นวิทยากรบรรยายในหัวข้อเรื่อง “การบริหารจัดการทุนวิจัยและนวัตกรรม ตามแผนกลยุทธ์ด้านววน.” ห้องประชุม SC3-302</p> |

| ที่ | ชื่อ-โครงการ | ผู้รับผิดชอบ/ งบประมาณ | ยังไม่ ดำเนิน การ | ระหว่าง ดำเนิน การ | ดำเนิน การแล้ว | รายละเอียด (ระบุวัน/เดือน/ปี/สถานที่/ ลักษณะกิจกรรม) |
|-----|--|---------------------------|-------------------------|--------------------------|-------------------|---|
| | | | | | | คณะวิทยาศาสตร์ มหาวิทยาลัยมหาสารคาม และแบบออนไลน์ผ่านโปรแกรม Cisco Webex Meetings 4.โครงการพัฒนาศักยภาพนักวิจัยครั้งที่ 4 วันที่ 11-12 มีนาคม 2565 นำผู้บริหาร วิทยากร หัวหน้า/ผู้แทนหน่วยวิจัย 33 หน่วย นักวิจัย และคณะทำงาน สนับสนุน เข้าร่วมโครงการ ระหว่างวันที่ 11 -12 มีนาคม 2565 ณ สถาบันวิจัยวลัยรุกขเวช สถานีปฏิบัติการนาคูน มหาวิทยาลัยมหาสารคาม อำเภอนาคูน จังหวัดมหาสารคาม |
| 2 | การจัดสรรทุนอุดหนุนการวิจัยและการสร้างนวัตกรรม | กองส่งเสริมการวิจัยฯ | - | 1 | - | อยู่ระหว่างจัดทำประกาศหลักเกณฑ์และพิจารณา งบประมาณ จากที่ประชุม คณะกรรมการบริหารงานวิจัย วันที่ 22 มีนาคม 2565 |
| 3 | การจัดตั้ง - Excellent Centre/- Research Cluster/- Research Unit | กองส่งเสริมการวิจัยฯ | - | 1 | - | อยู่ระหว่างพิจารณา งบประมาณ จากที่ประชุมคณะกรรมการบริหารงานวิจัย วันที่ 22 มีนาคม 2565 มหาวิทยาลัยมหาสารคาม ได้จัดตั้งหน่วยวิจัย 1)หน่วยวิจัยความเครียดและภาวะเครียดออกซิเดชันทางสัตว์ 2) หน่วยวิจัยศูนย์นวัตกรรมอาหารอีสาน 3) หน่วยวิจัยไดโนเสาร์ 4) หน่วยวิจัยเทคโนโลยีการบันทึกข้อมูลเชิงแม่เหล็ก 5) หน่วยวิจัยบริการสุขภาพระดับปฐมภูมินานาชาติ 6) หน่วยวิจัยนวัตกรรมสารต้านอนุมูลอิสระธรรมชาติ 7) ศูนย์วิจัยและพัฒนานวัตกรรมดิจิทัลการจัดการภัยพิบัติในลุ่มน้ำชี มหาวิทยาลัยมหาสารคาม 8) หน่วยวิจัยนโยบายสาธารณสุขและสิ่งแวดล้อมในภูมิภาคเอเชียตะวันออกเฉียงใต้ |

| ที่ | ชื่อ-โครงการ | ผู้รับผิดชอบ/ งบประมาณ | ยังไม่ ดำเนิน การ | ระหว่าง ดำเนิน การ | ดำเนิน การแล้ว | รายละเอียด (ระบุวัน/เดือน/ปี/สถานที่/ ลักษณะกิจกรรม) |
|-----|--------------|---------------------------|-------------------------|--------------------------|-------------------|--|
| | | | | | | <p>9) หน่วยปฏิบัติการวิจัยการบูรณาการเภสัชกรรม และนวัตกรรมด้านเทคโนโลยีเภสัชศาสตร์</p> <p>10) ศูนย์วิจัยและพัฒนาสู่เมืองอัจฉริยะ</p> <p>11) ศูนย์วิจัยเฉพาะทางความหลากหลายพืชวงศ์ขิงและพืชที่มีท่อลำเลียงเพื่อการประยุกต์</p> <p>12) หน่วยวิจัยพืชคณิตและการประยุกต์</p> <p>13) หน่วยวิจัยพืชและนวัตกรรม</p> <p>14) ศูนย์วิจัยเฉพาะทางด้านเห็ดและไลเคนส์เพื่อการใช้ประโยชน์อย่างยั่งยืน</p> <p>15) หน่วยวิจัยนโยบายแอลกอฮอล์และการสร้างเสริมสุขภาพ</p> <p>16) หน่วยวิจัยเภสัชศาสตร์สังคมและการบริหาร</p> <p>17) หน่วยวิจัยสัตวศาสตร์และสัตว์น้ำประยุกต์</p> <p>18) ศูนย์เชี่ยวชาญเฉพาะทางด้านหม่อนและไหม</p> <p>19) หน่วยวิจัยศูนย์การก่อสร้างและการบริหารโครงการ</p> <p>20) หน่วยวิจัยสัตว์เคี้ยวเอื้องขนาดเล็ก</p> <p>21) หน่วยวิจัย Tropical Health and innovation</p> <p>22) หน่วยวิจัยนวัตกรรมทางการศึกษา</p> <p>23) หน่วยวิจัยสิ่งแวดล้อม วัฒนธรรม การศึกษาสมุนไพร และความหลากหลายทางชีวภาพ</p> <p>24) หน่วยวิจัยการจัดการทรัพยากรทางเทคโนโลยีการเกษตร</p> <p>25) หน่วยวิจัยธุรกิจระหว่างประเทศและการประกอบการดิจิทัล</p> <p>26) หน่วยวิจัยด้านโรคติดต่อทางสัตวแพทย์</p> |

| ที่ | ชื่อ-โครงการ | ผู้รับผิดชอบ/ งบประมาณ | ยังไม่ ดำเนิน การ | ระหว่าง ดำเนิน การ | ดำเนิน การแล้ว | รายละเอียด (ระบุวัน/เดือน/ปี/สถานที่/ ลักษณะกิจกรรม) |
|-----|---|---|-------------------------|--------------------------|-------------------|--|
| | | | | | | 27) หน่วยปฏิบัติการวิจัยเภสัชเคมี และผลิตภัณฑ์ธรรมชาติ 28) หน่วยวิจัยเฉพาะทางด้าน ชีวภาพสัตวแพทย์ 29) หน่วยวิจัยทางการแปรรูป ชีวมวลด้วยกระบวนการทาง กายภาพ/เคมี/ชีวภาพ และอาหาร เสริมสุขภาพ 30) หน่วยวิจัยนวัตกรรมดิจิทัล เพื่อการพัฒนาเศรษฐกิจใหม่ |
| 4 | การวิจัยร่วมกับ ภาคอุตสาหกรรม (UIC) | กองส่งเสริม การวิจัยฯ | - | 1 | - | 1.การคัดเลือกผู้ประกอบการเพื่อ เข้าร่วมแผนงานการยกระดับการ วิจัยและพัฒนาผู้ประกอบการด้วย เครือข่ายโครงสร้างพื้นฐาน ววน. (RD Facilities Boost Up) ผลการดำเนินงานผู้ประกอบการ ผ่านการคัดเลือกจำนวน 10 สถาน ประกอบการ 2.การคัดเลือก ผู้ประกอบการเพื่อเข้าร่วม แผนงานการส่งเสริมการนำ นวัตกรรมไปใช้ประโยชน์ในพื้นที่ เพื่อพัฒนาสังคมและชุมชน (Area-based Innovation for Community) ผลการดำเนินงาน ผู้ประกอบการผ่านการคัดเลือก จำนวน 5 สถานประกอบการ |
| 5 | การจัดสัมมนาทางวิชาการ ระดับนานาชาติเฉพาะทาง | กองส่งเสริม การวิจัยฯ | 1 | - | - | อยู่ระหว่าง ประกาศหลักเกณฑ์ |
| 6 | โครงการแลกเปลี่ยนนักวิจัย กับมหาวิทยาลัยต่างประเทศ | กองส่งเสริม การวิจัยฯ | 1 | - | - | อยู่ระหว่าง ประกาศหลักเกณฑ์ |
| 7 | การจัดสรรสิ่งจูงใจตอบแทน การตีพิมพ์ | กองส่งเสริม การวิจัยฯ | 1 | - | - | อยู่ระหว่าง ประกาศหลักเกณฑ์ |
| 8 | โครงการการบูรณาการสำรวจ ความหลากหลายซากดึกดำ บรรพ์ที่โดดเด่นในประเทศไทย เพื่อสนับสนุนงานพิพิธภัณฑ์ บรรพชีวินวิทยาและธรรมชาติ วิทยาและการสร้างความโด เด่นระดับสากล | ศูนย์วิจัย และ การศึกษา บรรพชีวิน วิทยา | 1 | - | - | |
| 9 | โครงการการประชุมวิชาการ เชิงปฏิบัติการ UNESCO IGCP-700 Palaeozoic | ศูนย์วิจัย และ การศึกษา | - | - | 1 | ระหว่างวันที่ 13-16 ธันวาคม 2564 ณ จังหวัดเลย และพื้นที่ ข้างเคียง |

| ที่ | ชื่อ-โครงการ | ผู้รับผิดชอบ/ งบประมาณ | ยังไม่ ดำเนิน การ | ระหว่าง ดำเนิน การ | ดำเนิน การแล้ว | รายละเอียด (ระบุวัน/เดือน/ปี/สถานที่/ ลักษณะกิจกรรม) |
|----------------|--|---|-------------------------|--------------------------|-------------------|---|
| | Carbonate Build-ups in South East Asia | บรรพชิวิน วิทยา 200,000 | | | | ลักษณะกิจกรรม 1. การบรรยายพิเศษ/อบรมเชิงปฏิบัติการ 2. นำเสนอผลงานวิจัยด้านหินปูนมหายุคพาลีโอโซอิกในภูมิภาคเอเชียตะวันออกเฉียงใต้ 3. อบรมเชิงปฏิบัติการภาคสนาม |
| 10 | โครงการพัฒนาศักยภาพการตีพิมพ์เผยแพร่ผลงานวิจัยในระดับนานาชาติ และการเขียนข้อเสนอการขอรับทุนอุดหนุนวิจัยจากภายนอก สำหรับอาจารย์และบุคลากร | คณะ สาธารณสุข ศาสตร์ 100,000 | 1 | - | - | - |
| 11 | โครงการศึกษาเรียนรู้สมุนไพรร | คณะเภสัช ศาสตร์ 120,000 | - | - | 1 | นิสิตเภสัชศาสตร์ชั้นปีที่ 3 และคณาจารย์ จำนวน 76 คน ศึกษาและทำกิจกรรมเรียนรู้สมุนไพรรในรายวิชาเภสัชเวทประยุกต์ ณ อุทยานธรรมชาติวิทยา สวนสิริรุกชาติ มหาวิทยาลัยมหิดล จ. นครปฐม โดยจัดกิจกรรมเส้นทางเรียนรู้สมุนไพรรที่มีอาจารย์เป็นวิทยากรประจำเส้นทางและฐานทำกิจกรรมเพื่อวัดผลการเรียนรู้ระหว่างวันที่ 5-7 ก.พ. 2565 |
| 12 | โครงการความร่วมมือกับผู้เชี่ยวชาญชาวต่างชาติที่มีผลงานโดดเด่นเพื่อสร้างงานวิจัยสู่ความเป็นเลิศและสร้างภาพลักษณ์ในระดับนานาชาติ | สถาบันวิจัย วลัย รุกชเวช 454,600 | 1 | - | - | - |
| 13 | โครงการศูนย์วิจัยและฝึกอบรมสิ่งแวดล้อมศึกษา | คณะ สิ่งแวดล้อมฯ 200,000 | | 1 | - | - |
| 14 | โครงการพัฒนาศูนย์เทคโนโลยีและนวัตกรรม | คณะ วิทยาการ สารสนเทศ 300,000 | - | 1 | - | คณะอยู่ระหว่างร่างโครงการพัฒนาศูนย์เทคโนโลยี และนวัตกรรม และประสานงานกับคณะกรรมการ เพื่อดำเนินงาน |
| 15 | โครงการพัฒนาวัตถุดิบพืชสมุนไพรรออร์แกนิก | สถาบันวิจัย วลัยรุกชเวช 200,000 | | 1 | - | - |
| รวม 15 โครงการ | | | 8 | 4 | 3 | |

ยุทธศาสตร์ที่ 3 ให้บริการวิชาการเพื่อตอบสนองความต้องการภาคอุตสาหกรรม และภาคประชาสังคม

| ที่ | ชื่อ-โครงการ | ผู้รับผิดชอบ งบประมาณ | ยังไม่ ดำเนินการ | ระหว่าง ดำเนินการ | ดำเนินการ แล้ว | รายละเอียด (ระบุวัน/เดือน/ปี/สถานที่/ ลักษณะกิจกรรม) |
|--|--|--|---------------------|----------------------|-------------------|--|
| เป้าประสงค์ 3.1 ภาคธุรกิจ/ภาคอุตสาหกรรมมีความเข้มแข็งและมีศักยภาพในการแข่งขัน | | | | | | |
| 1 | โครงการพัฒนาศักยภาพนัก บริการวิชาการรับใช้สังคม | กองส่งเสริม การวิจัยฯ 80,000 | - | - | 1 | ในวันที่ 10 กุมภาพันธ์ 2565 จัดงาน "ปฐมนิเทศผู้รับทุน โครงการบริการวิชาการแบบ บูรณาการเพื่อสร้างนวัตกรรมและ ชุมชนต้นแบบสู่การพัฒนาที่ยั่งยืน" ประจำปีงบประมาณ พ.ศ. 2565 ณ ห้องประชุมศูนย์ความ เป็นเลิศทางนวัตกรรมใหม่ |
| 2 | โครงการสวนพฤกษศาสตร์ สามฤดูในเส้นทางศึกษา ธรรมชาติ มหาวิทยาลัย มหาสารคาม (MSU-Nature Trail) | สถาบันวิจัย วลัยรุกขเวช 300,000 | 1 | - | - | - |
| เป้าประสงค์ 3.2 ชุมชนและสังคมมีความเข้มแข็งและสามารถพึ่งพาตนเองได้ | | | | | | |
| 3 | โครงการบูรณาการเพื่อสร้าง นวัตกรรมและชุมชนต้นแบบ สู่การพัฒนาที่ยั่งยืน | กองส่งเสริม การวิจัยฯ 2,000,000 | - | - | 1 | 1. จัดสรรทุน "โครงการบริการ วิชาการแบบบูรณาการเพื่อสร้าง นวัตกรรมและชุมชนต้นแบบสู่การ พัฒนาที่ยั่งยืน" ครั้งที่1/2565 จำนวน 4 โครงการ งบประมาณ รวม 1,100,000 บาท 2. จัดสรรทุน "โครงการบริการ วิชาการแบบบูรณาการเพื่อสร้าง นวัตกรรมและชุมชนต้นแบบสู่การ พัฒนาที่ยั่งยืน" ครั้งที่2/2565 จำนวน 4 โครงการ งบประมาณ รวม 900,000 บาท |
| 4 | โครงการบริการวิชาการแก่ ชุมชนสู่การพัฒนาแหล่ง ท่องเที่ยวซากดึกดำบรรพ์ ตามแนวแม่น้ำโขง อำเภอ ปากชม จังหวัดเลย และพื้นที่ ข้างเคียง | ศูนย์วิจัย และ การศึกษา บรรพชีวิน วิทยา 200,000 | 1 | - | - | - |
| 5 | โครงการบริการวิชาการมุ่ง เป้าการผลิตยาสมุนไพรตาม ตำรับท้องถิ่นเพื่อป้องกันและ รักษาโรคในสัตว์ | คณะสัตว แพทยศาสต ร 15,700 | 1 | - | - | - |
| 6 | โครงการจัดตั้งศูนย์ต้นแบบ สาธิตการเรียนรู้เพื่อพัฒนา คุณภาพชีวิตผู้สูงอายุ | คณะ สาธารณสุข ศาสตร์ 100,000 | 1 | - | - | - |

| ที่ | ชื่อ-โครงการ | ผู้รับผิดชอบ งบประมาณ | ยังไม่ ดำเนินการ | ระหว่าง ดำเนินการ | ดำเนินการ แล้ว | รายละเอียด (ระบุวัน/เดือน/ปี/สถานที่/ ลักษณะกิจกรรม) |
|---------------|-------------------------------------|-------------------------------------|---------------------|----------------------|-------------------|--|
| 7 | โครงการดนตรีสร้างชุมชน พึ่งตนเอง | วิทยาลัยดุริ ยางคศิลป์ 10,000 | 1 | - | - | ยังไม่ถึงกำหนดระยะเวลา ดำเนินการ |
| รวม 7 โครงการ | | | 5 | - | 2 | |

ยุทธศาสตร์ที่ 4 ทำนุบำรุงศิลปวัฒนธรรมอีสานให้มีความโดดเด่นระดับนานาชาติ

| ที่ | ชื่อ-โครงการ | ผู้รับผิดชอบ งบประมาณ | ยังไม่ ดำเนินการ | ระหว่าง ดำเนินการ | ดำเนินการ แล้ว | รายละเอียด (ระบุวัน/เดือน/ปี/สถานที่/ ลักษณะกิจกรรม) |
|--|--|--|---------------------|----------------------|-------------------|--|
| เป้าประสงค์ 4.1) การอนุรักษ์ ฟื้นฟู เผยแพร่ และพัฒนาศิลปวัฒนธรรมให้มีความโดดเด่นเป็นที่รู้จักและยอมรับในระดับชาติ และนานาชาติ | | | | | | |
| 1 | โครงการการจัดการมรดกภูมิ ปัญญาประเภทเอกสาร โบราณด้านการแพทย์พื้นบ้าน ในอนุภูมิภาคแม่น้ำโขง เพื่อเพิ่มคุณค่าด้าน ศิลปวัฒนธรรมนานาชาติ | สถาบันวิจัย ศิลปะและ วัฒนธรรม อีสาน 70,000 | - | 1 | - | |
| 2 | โครงการปรับปรุงและพัฒนา รูปแบบการจัดแสดง นิทรรศการภายใน สถาบันวิจัยศิลปะและ วัฒนธรรมอีสานและการ เรียนรู้ผ่านสื่ออิเล็กทรอนิกส์ | สถาบันวิจัย ศิลปะและ วัฒนธรรม อีสาน 30,000 | - | 1 | - | |
| 3 | โครงการพัฒนาหลักสูตร ระยะสั้นด้านศิลปะและ วัฒนธรรม | สถาบันวิจัย ศิลปะและ วัฒนธรรม อีสาน 20,000 | - | 1 | - | |
| เป้าประสงค์ 4.2) เป็นเสาหลักของภาคอีสานในการยกระดับคุณภาพ และการเพิ่มมูลค่า/คุณค่าผลงานด้านศิลปวัฒนธรรม | | | | | | |
| 4 | โครงการถ่ายทอดความรู้เพื่อ เพิ่มศักยภาพการแปรรูป ผลิตภัณฑ์จากผ้า กลุ่มทอผ้า ในจังหวัดมหาสารคาม | สถาบันวิจัย ศิลปะและ วัฒนธรรม อีสาน 50,000 | - | 1 | - | |
| 5 | โครงการทำนุบำรุง ศิลปวัฒนธรรม " การฟื้นฟู ประเพณีตักบาตรเทโวให้เป็น กิจกรรมท่องเที่ยวชม ประเพณีและวิถีชีวิต เกษตรกรรม บ้านหนองหิน ต.โคกก่อ จ. มหาสารคาม " | คณะกรรมการ ท่องเที่ยวฯ 50,000 | 1 | - | - | |

| ที่ | ชื่อ-โครงการ | ผู้รับผิดชอบ งบประมาณ | ยังไม่ ดำเนิน การ | ระหว่าง ดำเนิน การ | ดำเนินการ แล้ว | รายละเอียด (ระบุวัน/เดือน/ปี/สถานที่/ ลักษณะกิจกรรม) |
|-----|---------------|--------------------------|-------------------------|--------------------------|-------------------|--|
| | รวม 5 โครงการ | | 1 | 4 | - | |

ยุทธศาสตร์ที่ 5 บริหารองค์กรเพื่อความเป็นมหาวิทยาลัยอัจฉริยะ

| ที่ | ชื่อ-โครงการ | ผู้รับผิดชอบ งบประมาณ | ยังไม่ ดำเนิน การ | ระหว่าง ดำเนิน การ | ดำเนิน การแล้ว | รายละเอียด (ระบุวัน/เดือน/ปี/สถานที่/ ลักษณะกิจกรรม) |
|---|---|--------------------------------|-------------------------|--------------------------|-------------------|---|
| เป้าประสงค์ 5.1) เพิ่มศักยภาพการบริหารจัดการตามหลักธรรมาภิบาลให้มีความคล่องตัว รวดเร็ว ใช้เทคโนโลยีเพิ่มมากขึ้น ในการทำงาน | | | | | | |
| 1 | การส่งเสริมคุณธรรม จริยธรรมความโปร่งใสและ การป้องกันการทุจริต | กองแผนงาน | - | 1 | - | |
| 2 | การเตรียมการเป็น มหาวิทยาลัยในกำกับของรัฐ | กองแผนงาน | - | 1 | - | |
| 3 | โครงการสัมมนาทบทวน แผนพัฒนามหาวิทยาลัย | กองแผนงาน 500,000 | - | 1 | - | |
| 4 | โครงการขับเคลื่อนส่งเสริม และพัฒนาคุณภาพตาม เกณฑ์ (EdPEX) | กองแผนงาน 700,000 | - | 1 | - | |
| 5 | โครงการบริหารความเสี่ยง และควบคุมภายใน | กองแผนงาน | - | 1 | - | |
| เป้าประสงค์ 5.2) สร้างมหาวิทยาลัยให้เป็น Smart University รองรับการเรียนรู้ตลอดชีวิต | | | | | | |
| 6 | โครงการพัฒนาสมรรถนะ ผู้ใช้เทคโนโลยีดิจิทัล (Digital Literacy) | สำนัก คอมพิวเตอร์ 60,000 | - | - | 1 | หนังสือที่ อว 0605.8/ ลงวันที่ 12 พ.ย. 2564 2. จัดทำปฏิทินการดำเนินการ พัฒนาสมรรถนะผู้ใช้เทคโนโลยี ดิจิทัล (Digital Literacy) สำหรับ นิสิตระดับปริญญาตรี มหาวิทยาลัยมหาสารคาม ประจำปีงบประมาณ พ.ศ. 2565 ลงวันที่ 17 พฤศจิกายน 2565 3. ขอรายชื่อผู้รับผิดชอบจาก คณะ-วิทยาลัย ตามหนังสือ อว 0605.8/ว794 ลงวันที่ 22 พฤศจิกายน 2564 เรื่อง ขอความ อนุเคราะห์แจ้งรายชื่อ คณะกรรมการดำเนินการพัฒนา สมรรถนะผู้ใช้เทคโนโลยีดิจิทัล (Digital Literacy) ประจำปี งบประมาณ พ.ศ. 2565 และ ดำเนินการจัดทำคำสั่ง มหาวิทยาลัยมหาสารคาม ที่ 34/2565 เรื่อง แต่งตั้ง |

| ที่ | ชื่อ-โครงการ | ผู้รับผิดชอบ งบประมาณ | ยังไม่ ดำเนิน การ | ระหว่าง ดำเนิน การ | ดำเนิน การแล้ว | รายละเอียด (ระบุวัน/เดือน/ปี/สถานที่/ ลักษณะกิจกรรม) |
|-----|--------------|--------------------------|-------------------------|--------------------------|-------------------|--|
| | | | | | | <p>คณะกรรมการพัฒนาสมรรถนะ ผู้ใช้เทคโนโลยีดิจิทัล (Digital Literacy) สำหรับนิสิตระดับ ปริญญาตรี ประจำปีงบประมาณ พ.ศ. 2565</p> <p>4. ขอเชิญผู้รับผิดชอบ คณะ – วิทยาลัย ประชุมออนไลน์ ครั้งที่ 1/2565 ตามหนังสือที่ อว 0605.8/ว 2 ลงวันที่ 4 มกราคม 2565 ประชุมวันที่ 14 มกราคม 2565 เวลา 9.30-12.00 น. ผ่าน การประชุมออนไลน์ และสรุป รายงานการประชุมครั้งที่ 1/2565 เสนอผู้อำนวยการสำนัก คอมพิวเตอร์</p> <p>5. ขอเชิญคณะกรรมการออก ข้อสอบ ตามคำสั่งที่ 1039/2564 ประชุมครั้งที่ 1/2565 ผ่านการ ประชุมออนไลน์ ตามหนังสือที่ อว 0605.8/ ว46 ลงวันที่ 20 มกราคม 2565 ประชุมวันที่ 14 มกราคม 2565 เวลา 13.30 - 16.00 น. และสรุปรายงานการ ประชุมครั้งที่1/2565 เสนอ ผู้อำนวยการสำนักคอมพิวเตอร์</p> <p>4.ขอความอนุเคราะห์พิจารณา รายชื่อแต่งตั้งคณะกรรมการออก ข้อสอบ ตามหนังสือที่ อว 0605.8/ ว46 ลงวันที่ 20 มกราคม 2565</p> <p>5. จัดทำหนังสือขอรายชื่อนิสิตที่ ต้องเข้าทดสอบ ตามหนังสือที่ อว 0605.8/ ว 80 ลงวันที่ 2 กุมภาพันธ์ 2565 เรื่อง ขอความ อนุเคราะห์รายชื่อนิสิตระดับชั้นปี ที่ 4 หรือชั้นปีสุดท้าย</p> <p>6. นำรายชื่อนิสิตที่ต้องเข้า ทดสอบและจัดตารางสอบให้กับ นิสิต เพื่อให้นิสิตสามารถ ตรวจสอบตารางสอบผ่านเว็บไซต์ https://exam.msu.ac.th/sch edule/login.php</p> |

| ที่ | ชื่อ-โครงการ | ผู้รับผิดชอบ งบประมาณ | ยังไม่ ดำเนิน การ | ระหว่าง ดำเนิน การ | ดำเนิน การแล้ว | รายละเอียด (ระบุวัน/เดือน/ปี/สถานที่/ ลักษณะกิจกรรม) |
|-----|---|----------------------------|-------------------------|--------------------------|-------------------|--|
| | | | | | | 7. นิสิตเข้าทดสอบด้วยระบบสอบออนไลน์ที่เว็บไซต์ eexam.msu.ac.th ดังนี้ นิสิตทั้งหมดที่มีรายชื่อเข้าสอบจำนวน 8,276 คน เข้าสอบแล้ว 1,846 คน คิดเป็นร้อยละ 22.31 สอบผ่าน 1,720 คน ดังภาพรายงานผลผ่านเว็บไซต์ eexam.msu.ac.th |
| 7 | โครงการพัฒนาบุคลากรให้มีความรู้ความสามารถด้านเทคโนโลยีดิจิทัลเพื่อรองรับการเข้าสู่ Smart University | สำนักคอมพิวเตอร์ 50,000 | - | - | 1 | <p>อบรม ประจำปีงบประมาณ พ.ศ. 2565 ตามหนังสือที่ อว 0605.8/ว 671 ลงวันที่ 4 ตุลาคม 2565</p> <p>2. รายงานผลการสำรวจความต้องการพัฒนาศักยภาพด้านเทคโนโลยีดิจิทัล สำหรับนิสิตและบุคลากรมหาวิทยาลัย มหาสารคาม ประจำปีงบประมาณ พ.ศ. 2565 ตามหนังสือที่ อว 0605.8/ ลงวันที่ 8 พฤศจิกายน 2564 โดยเรียงลำดับมากที่สุด 3 อันดับแรก ได้แก่</p> <ul style="list-style-type: none"> - หลักสูตร การใช้โปรแกรมสร้างสื่อดิจิทัล จำนวน 114 คน - หลักสูตร เทรนด์เทคโนโลยี จำนวน 88 คน - หลักสูตร การใช้โปรแกรมตารางคำนวณ Microsoft Excel จำนวน 79 คน <p>3. จัดทำโครงการพัฒนาบุคลากรให้มีความรู้ความสามารถด้านเทคโนโลยีดิจิทัลเพื่อรองรับการเข้าสู่ Smart University ตามหนังสือ อว 0605.8/ ลงวันที่ 19 พ.ย. 64</p> <p>4. คำสั่งสำนักคอมพิวเตอร์ ที่ 234/2564 เรื่อง แต่งตั้งคณะกรรมการดำเนินงานการพัฒนาศักยภาพด้านเทคโนโลยีดิจิทัล (Digital Literacy) สำหรับนิสิตและบุคลากร มหาวิทยาลัย</p> |

| ที่ | ชื่อ-โครงการ | ผู้รับผิดชอบ งบประมาณ | ยังไม่ ดำเนิน การ | ระหว่าง ดำเนิน การ | ดำเนิน การแล้ว | รายละเอียด (ระบุวัน/เดือน/ปี/สถานที่/ ลักษณะกิจกรรม) |
|-----|--------------|--------------------------|-------------------------|--------------------------|-------------------|--|
| | | | | | | <p>มหาสารคาม ประจำปีงบประมาณ พ.ศ. 2565 ลงวันที่ 24 พฤศจิกายน 2564</p> <p>5. ประชาสัมพันธ์การสมัครเข้าอบรมสำหรับบุคลากร มหาวิทยาลัยมหาสารคาม ตามหนังสือที่ อว 0605.8/ว826 ลงวันที่ 7 ธันวาคม 2565 ระหว่างเดือนธันวาคม 2564 ถึง มกราคม 2565 จำนวน 6 หลักสูตร ได้แก่</p> <ul style="list-style-type: none"> - หลักสูตร การใช้โปรแกรม Microsoft Excel เพื่อการประยุกต์ใช้งานข้อมูล - หลักสูตร การใช้โปรแกรม Microsoft Excel ระดับกลาง - หลักสูตร การใช้โปรแกรม Microsoft Word เพื่อการพิมพ์หนังสือราชการ - หลักสูตร การใช้โปรแกรม Microsoft Excel ระดับพื้นฐาน - หลักสูตร การใช้โปรแกรม Microsoft Word พื้นฐาน - หลักสูตร การใช้โปรแกรม Microsoft Word เพื่อประยุกต์การพิมพ์งานวิจัย - หลักสูตร การทำงานร่วมกันด้วย Microsoft 365 <p>6. จัดทำเอกสารประกอบการอบรม จำนวน 6 หลักสูตร ได้แก่</p> <ul style="list-style-type: none"> - หลักสูตร การใช้โปรแกรม Microsoft Excel เพื่อการประยุกต์ใช้งานข้อมูล - หลักสูตร การใช้โปรแกรม Microsoft Excel ระดับกลาง - หลักสูตร การใช้โปรแกรม Microsoft Word เพื่อการพิมพ์หนังสือราชการ - หลักสูตร การใช้โปรแกรม Microsoft Excel ระดับพื้นฐาน |

| ที่ | ชื่อ-โครงการ | ผู้รับผิดชอบ งบประมาณ | ยังไม่ ดำเนิน การ | ระหว่าง ดำเนิน การ | ดำเนิน การแล้ว | รายละเอียด (ระบุวัน/เดือน/ปี/สถานที่/ ลักษณะกิจกรรม) |
|-----|--------------|--------------------------|-------------------------|--------------------------|-------------------|---|
| | | | | | | <p>- หลักสูตร การใช้โปรแกรม Microsoft Word พื้นฐาน</p> <p>- หลักสูตร การใช้โปรแกรม Microsoft Word เพื่อประยุกต์ การพิมพ์งานวิจัย</p> <p>- หลักสูตร การทำงานร่วมกัน ด้วย Microsoft 365</p> <p>7. จัดทำหนังสือแจ้งรายชื่อชื่อ ผู้สมัครเข้าอบรม หลักสูตร การใช้ โปรแกรม Microsoft Word เพื่อ พิมพ์หนังสือราชการ สำหรับ บุคลากรมหาวิทยาลัย มหาสารคาม ตามหนังสือที่ อว 0605.8/ว840 ลงวันที่ 13 ธันวาคม 2564</p> <p>8. จัดทำหนังสือขอเปลี่ยนแปลง รูปแบบการอบรมเชิงปฏิบัติการ เป็นรูปแบบออนไลน์ ตามหนังสือ ที่ อว 0605.8/ ว12 ลงวันที่ 6 มกราคม 2565 และ ตามหนังสือ ที่ อว 0605.8/ ว35 ลงวันที่ 17 มกราคม 2565</p> <p>9. ดำเนินการจัดอบรมให้กับ บุคลากร</p> <p>9.1 หลักสูตรสำหรับบุคลากร มี จำนวนบุคลากรเข้าอบรม 327 คน</p> <p>9.2 นิสิตที่สนใจเข้าอบรม จำนวน 5 คน</p> <p>10. จัดทำ Google Form และ แบบทดสอบก่อนอบรมและหลัง อบรม ให้กับผู้เข้าอบรม จำนวน 6 หลักสูตร</p> <p>11. จัดทำใบประกาศนียบัตร อิเล็กทรอนิกส์ให้สำหรับผู้ผ่านการ อบรม จำนวน 279 ฉบับและ จัดส่งเข้าอีเมล</p> <p>12. Update ข้อมูลข่าวสารการ อบรมและสรุปข้อมูลรายงานผู้</p> |

| ที่ | ชื่อ-โครงการ | ผู้รับผิดชอบ งบประมาณ | ยังไม่ ดำเนิน การ | ระหว่าง ดำเนิน การ | ดำเนิน การแล้ว | รายละเอียด (ระบุวัน/เดือน/ปี/สถานที่/ ลักษณะกิจกรรม) |
|---|--|------------------------------|-------------------------|--------------------------|-------------------|---|
| | | | | | | <p>ผ่านการอบรมและรายชื่อโดยสามารถตรวจสอบข้อมูลได้ผ่านเว็บไซต์</p> |
| เป้าประสงค์ 5.3) การบริหารจัดการเงินเพื่อสร้างรายได้ | | | | | | |
| 8 | โครงการตรวจสอบคุณภาพอาหาร อร่อย สะอาด ปลอดภัย ใส่ใจสุขภาพ | กองคลังและพัสดุ 60,000 | 1 | - | - | |
| 9 | โครงการอบรมผู้ประกอบการให้มีมาตรฐานตามที่กระทรวงสาธารณสุขกำหนด | กองคลังและพัสดุ 30,000 | 1 | - | - | |
| 10 | โครงการขอถอนสภาพที่ดินสาธารณประโยชน์ของมหาวิทยาลัยมหาสารคาม | สำนักงานอธิการบดี | | - | 1 | |
| 11 | การจัดทำแผนฟื้นฟู (Business Model) | กองแผนงาน | - | 1 | - | |
| เป้าประสงค์ 5.4) พัฒนาระบบบริหารงานบุคคลและการพัฒนาบุคลากรที่มีประสิทธิภาพ | | | | | | |
| 12 | โครงการปลูกจิตสำนึกรักองค์กรให้กลายเป็นพลังแห่งความสำเร็จ | กองการเจ้าหน้าที่ 173,000 | 1 | - | - | |
| 13 | โครงการพัฒนาคณาจารย์เข้าสู่ตำแหน่งทางวิชาการ | กองการเจ้าหน้าที่ 150,000 | 1 | - | - | |
| 14 | โครงการพัฒนาบุคลากรสายวิชาการ | กองการเจ้าหน้าที่ 218,000 | 1 | - | - | |
| 15 | โครงการพัฒนาบุคลากรสายสนับสนุน | กองการเจ้าหน้าที่ 218,000 | 1 | - | - | |
| 16 | โครงการพัฒนาผู้บริหาร | กองการเจ้าหน้าที่ 435,000 | 1 | - | - | |
| เป้าประสงค์ 5.5) ยกระดับคุณภาพให้บริการทางด้านสุขภาพสู่ความเป็นเลิศ | | | | | | |
| 17 | โครงการจัดทำแผนพัฒนาคุณภาพการบริการพยาบาล (QA) | คณะแพทยศาสตร์ 57,400 | 1 | - | - | |

| ที่ | ชื่อ-โครงการ | ผู้รับผิดชอบ งบประมาณ | ยังไม่ ดำเนินการ | ระหว่าง ดำเนินการ | ดำเนินการ แล้ว | รายละเอียด (ระบุวัน/เดือน/ปี/สถานที่/ ลักษณะกิจกรรม) |
|--|---|---|---------------------|----------------------|-------------------|--|
| 18 | โครงการพัฒนาคุณภาพตาม มาตรฐาน HA | คณะ แพทยศาสตร์ 255,000 | 1 | - | - | |
| 19 | โครงการพัฒนาศักยภาพการ สื่อสารกับผู้รับบริการ ทางการแพทย์ Communication skills in clinical practice | คณะ แพทยศาสตร์ 50,000 | 1 | - | - | |
| 20 | โครงการพัฒนาเครือข่าย สุขภาพ | คณะ แพทยศาสตร์ 98,800 | 1 | - | - | |
| เป้าประสงค์ 5.6 สร้างภาพลักษณ์ที่ดี และการยอมรับในระดับสากล | | | | | | |
| 21 | โครงการส่งเสริมขีด ความสามารถด้าน ความสัมพันธ์ระหว่าง ประเทศและการมีส่วนร่วม ทางวัฒนธรรม เพื่อส่งเสริม ความหลากหลายของ มหาวิทยาลัยและเพื่อ สนับสนุนความเป็น สากล มหาวิทยาลัยมหาวิทยาลัย มหาสารคาม (Furthering International Relations Capacities and Intercultural Engagement to Nurture Campus Diversity and to Support Internationalisation at Home : FRIENDS) | กอง ประชาสัมพันธ์ (งานกิจการ ต่างประเทศ) 100,000 | - | 1 | - | ระหว่างดำเนินการจัดกิจกรรม MSU Virtual Career Fairs หัวข้อ “Local Markets for Global Talents” |
| 22 | โครงการค่ายพลเมืองสากล (Mahasarakham University Global Citizenship Camp 2022) | กอง ประชาสัมพันธ์ (งานกิจการ ต่างประเทศ) 150,000 | 1 | - | - | |
| 23 | โครงการทูตนิสิต มหาวิทยาลัยมหาสารคาม (Mahasarakham University Student Ambassador) | กอง ประชาสัมพันธ์ (งานกิจการ ต่างประเทศ) 50,000 | 1 | - | - | |
| 24 | โครงการส่งเสริมและพัฒนา ทักษะด้านการสื่อสาร | กอง ประชาสัมพันธ์ | - | - | 1 | ดำเนินการวันที่ 7 และ 9 มีนาคม 2565 |

| ที่ | ชื่อ-โครงการ | ผู้รับผิดชอบ งบประมาณ | ยังไม่ ดำเนิน การ | ระหว่าง ดำเนิน การ | ดำเนิน การแล้ว | รายละเอียด (ระบุวัน/เดือน/ปี/สถานที่/ ลักษณะกิจกรรม) |
|-----|--|---------------------------------------|-------------------------|--------------------------|-------------------|--|
| | ภาษาอังกฤษสำหรับบุคลากร สายสนับสนุนมหาวิทยาลัย มหาสารคาม ประจำปี งบประมาณ 2565 (English for All) | ธ(งานกิจการ ต่างประเทศ) 30,000 | | | | ณ สำนักคอมพิวเตอร์ ห้อง 313 มหาวิทยาลัยมหาสารคาม เป็นการอบรมผ่านสื่ออิเล็กทรอนิกส์ผ่านโปรแกรม Cisco Webex ในหัวข้อ หลักการแปลงอย่างถูกวิธี จำนวนผู้เข้าร่วมทั้งหมดจาก คณะ/หน่วยงาน ในมหาวิทยาลัย ทั้งหมด จำนวน 120 คน โดย หลังจากอบรมแล้ว ผู้เข้าร่วม อบรมจะต่อทำแบบสอบถามหลัง การอบรมเพื่อเป็นการวัดผล และ ผู้ที่ผ่านแบบทดสอบจะได้รับใบ ประกาศจากโครงการฯ |
| 25 | โครงการยกระดับความ ร่วมมือระหว่างประเทศและ ส่งเสริมภาพลักษณ์องค์กร | คณะเภสัช ศาสตร์ 137,000 | - | - | 1 | 1. วันที่ 23 ธันวาคม 2564 กิจกรรมแลกเปลี่ยนเรียนรู้ภาษา และวัฒนธรรมในวันคริสต์มาส มี ผู้เข้าร่วมเป็นนิสิตชมรม Young Ambassador PD Club นิสิต เภสัชศาสตร์ปี 3 และ ปี 4 บางส่วน ร่วมกับอาจารย์ และ นิสิตชาวจีน จากวิทยาลัยดุริยางค ศิลป์ รวมจำนวน 82 คน ณ คณะ เภสัชศาสตร์ 2.วันที่ 28 มกราคม 2565 จัด กิจกรรมพัฒนาทักษะ ภาษาอังกฤษ English camp ให้ นิสิตเภสัชศาสตร์ ชั้นปี4 โดย อาจารย์ ดร.พรชนก ศรีมงคล ออกแบบกิจกรรมให้นิสิตได้ Learning by Doing กับ ชาวต่างชาติช่วง covid-19 pandemic โดยทำกิจกรรม English camp และเชิญอาจารย์ ชาวต่างประเทศ คือ Teacher Amy Cottle พร้อมทีมงาน มา สอนและสร้างกิจกรรมให้นิสิตปี 4 คณะเภสัชศาสตร์ เพื่อเพิ่มทักษะ ของการสื่อสารอย่างเป็นธรรมชาติ สร้างบรรยากาศการเรียนให้มีนิสิต มีความสุขและสนุกกับการเรียน และได้พัฒนาภาษาต่างประเทศไป ด้วย ณ คณะเภสัชศาสตร์ |

| ที่ | ชื่อ-โครงการ | ผู้รับผิดชอบ งบประมาณ | ยังไม่ ดำเนิน การ | ระหว่าง ดำเนิน การ | ดำเนิน การแล้ว | รายละเอียด (ระบุวัน/เดือน/ปี/สถานที่/ ลักษณะกิจกรรม) |
|-----|--------------|--------------------------|-------------------------|--------------------------|-------------------|--|
| | | | | | | <p>3. วันที่ 15 กุมภาพันธ์ 2565 คณะเภสัชศาสตร์ โดยฝ่ายวิเทศสัมพันธ์และภาพลักษณ์องค์กร ร่วมกับนิสิตชมรม Young Ambassador PD Club จัดโครงการเภสัชกรไทยก้าวไกลสู่นานาชาติ 2565 ระบบ Hybrid Meeting โดยเชิญวิทยากรจากสหรัฐอเมริกา คือเภสัชกรหญิง ภณิตา วินคอฟสคายา มาแลกเปลี่ยนและบรรยายในหัวข้อ “อยากทำงานเป็นเภสัชกรที่อเมริกาต้องทำอะไร” มีผู้ลงทะเบียนเข้าร่วมในระบบ Zoom Meeting ซึ่งนอกจากจะมีอาจารย์และนิสิตคณะเภสัชศาสตร์ มหาวิทยาลัยมหาสารคาม เข้าร่วมแล้ว ยังมีเภสัชกรร้านขายยา เภสัชกรจากชมรมร้านขายยาจังหวัดอุบลราชธานี นิสิตเภสัชศาสตร์ มหาวิทยาลัยอุบลราชธานี นิสิตเภสัชศาสตร์ มหาวิทยาลัยขอนแก่น จำนวน 59 คน และได้มีการถ่ายทอดสดผ่านเพจคณะเภสัชศาสตร์ ได้รับความสนใจในการเข้าชมจำนวนมาก</p> <p>4. วันที่ 17 กุมภาพันธ์ 2565 คณะเภสัชศาสตร์ จัดโครงการแลกเปลี่ยนและนำเสนอผลงานของนิสิตเภสัชศาสตร์ ร่วมกับมหาวิทยาลัยต่างประเทศ 4 ประเทศ ได้แก่ ไทย ญี่ปุ่น ไต้หวัน และอินโดนีเซีย นิสิตเภสัชศาสตร์ตัวแทน จากชั้นปี 4 คือนายวศิน ทอนมาตย์ (นำเสนอเรื่อง Social Health Issue) และนางสาวริศรา ศรีวิทิพย์ ตัวแทนจากชั้นปี 3 (นำเสนอในเรื่องประสบการณ์การฝึกงานที่ รพช.) กิจกรรมแลกเปลี่ยนในครั้งนี้ เป็นกิจกรรม</p> |

| ที่ | ชื่อ-โครงการ | ผู้รับผิดชอบ งบประมาณ | ยังไม่ ดำเนินการ | ระหว่าง ดำเนินการ | ดำเนินการ แล้ว | รายละเอียด (ระบุวัน/เดือน/ปี/สถานที่/ ลักษณะกิจกรรม) |
|---|---|------------------------------------|---------------------|----------------------|-------------------|---|
| | | | | | | "Second Joint Seminar" กับ มหาวิทยาลัยโซวะ (ญี่ปุ่น) รวมถึง ได้หวันและอินโดนีเซีย นิสิต นำเสนอได้ดียอดเยี่ยม และมี คำถามได้ฝึกตอบแลกเปลี่ยนกับ เพื่อนและอาจารย์ต่างชาติ ผู้เข้าร่วมออนไลน์ 89 คน 5. ได้จัดกิจกรรมพัฒนาทักษะ ภาษาอังกฤษออนไลน์ เพื่อให้ นิสิต ได้ฝึกสนทนากับเจ้าของภาษา โดย ได้รับความร่วมมือจากอาสาสมัคร ชาวต่างประเทศจากสหรัฐอเมริกา โดยจัดมาต่อเนื่อง เป็นครั้งที่ 3 แล้ว ในครั้งนี้ วันที่ 21 พฤศจิกายน -27 ธันวาคม 2564 มีนิสิตที่เข้าฝึกทักษะจากชั้นปี 1-3 จำนวน 16 คน |
| 26 | โครงการส่งเสริมความร่วมมือ ให้มีอาจารย์/ นักวิจัย/ ผู้เชี่ยวชาญต่างประเทศที่มี ชื่อเสียงระดับนานาชาติมี ส่วนร่วมในการสอน/การวิจัย | คณะ วิศวกรรม ศาสตร์ 100,000 | 1 | - | - | |
| 27 | โครงการแลกเปลี่ยนอาจารย์ กับมหาวิทยาลัยเพื่อความ ร่วมมือด้านการจัดการเรียน การสอนหรือวิจัย | วิทยาลัยดุริ ยาศิลป์ 10,000 | 1 | - | - | ยังไม่ถึงระยะเวลาดำเนินการ |
| 28 | โครงการการสร้าง ความสัมพันธ์ระหว่าง คณาจารย์วิทยาลัยการเมือง การปกครองกับมหาวิทยาลัย ต่างประเทศอื่นๆ ในภูมิภาค เอเชียในด้านการวิจัยหรือ กิจกรรมด้านวิชาการ (Inbound Visiting) | วิทยาลัย การเมือง การปกครอง 98,000 | 1 | - | - | |
| เป้าประสงค์ 5.7 พัฒนาโครงสร้างพื้นฐานตามมาตรฐานสากล เพื่อรองรับการจัดการเรียนการสอน การวิจัย และ สร้างนวัตกรรม | | | | | | |
| 29 | การปรับปรุงโครงสร้าง พื้นฐานภายในมหาวิทยาลัยที่ เหมาะสม รองรับการจัดการ เรียนการสอน การวิจัย และ การสร้างงานนวัตกรรม | กองอาคาร สถานที่ | - | - | 1 | 1. ปรับปรุงพื้นผิวถนนแยกศูนย์ ประชุม-ทางหลวงหมายเลข 208 (อยู่ระหว่างดำเนินการ) ดังนี้ - ได้จัดทำคำสั่งแต่งตั้ง คณะกรรมการร่างขอบเขตงาน (TOR) 20 ต.ค. 2564 |

| ที่ | ชื่อ-โครงการ | ผู้รับผิดชอบงบประมาณ | ยังไม่ดำเนินการ | ระหว่างดำเนินการ | ดำเนินการแล้ว | รายละเอียด (ระบุวัน/เดือน/ปี/สถานที่/ลักษณะกิจกรรม) |
|-----|--|----------------------|-----------------|------------------|---------------|--|
| | | | | | | <ul style="list-style-type: none"> - จัดทำและส่ง TOR ราคาากลาง 13 ธ.ค. 2564 - รายงานขออนุมัติขอซื้อข้อมู้อ่าง 10 ก.พ. 2565 - ผ่านวิจารณ์ TOR 23 ก.พ. 2565 2. ปรับปรุงพื้นผิวถนนข้างกองกิจการนิสิต-สนามเทนนิส (อยู่ระหว่างดำเนินการ) ดังนี้ <ul style="list-style-type: none"> - ได้จัดทำคำสั่งแต่งตั้งคณะกรรมการร่างขอบเขตงาน (TOR) 20 ต.ค. 2564 - จัดทำและส่ง TOR ราคาากลาง 13 ธ.ค. 2564 3. ปรับปรุงพื้นผิวถนนข้างตลาดน้อย (อยู่ระหว่างดำเนินการ) ดังนี้ <ul style="list-style-type: none"> - ได้จัดทำคำสั่งแต่งตั้งคณะกรรมการร่างขอบเขตงาน (TOR) 20 ต.ค. 2564 - จัดทำและส่ง TOR ราคาากลาง 7 ธ.ค. 2564 4. ปรับปรุงพื้นผิวถนนข้างวิทยาลัยการเมืองการปกครอง-สำนักวิทยบริการ A (อยู่ระหว่างดำเนินการ) ดังนี้ <ul style="list-style-type: none"> - ได้จัดทำคำสั่งแต่งตั้งคณะกรรมการร่างขอบเขตงาน (TOR) 20 ต.ค. 2564 - จัดทำและส่ง TOR ราคาากลาง 7 ธ.ค. 2564 5. ปรับปรุงลู่วิ่งสนามฟ้าและระบบแสงสว่าง(อยู่ระหว่างดำเนินการ) ดังนี้ <ul style="list-style-type: none"> - ได้จัดทำคำสั่งแต่งตั้งคณะกรรมการร่างขอบเขตงาน (TOR) 20 ต.ค. 2564 - จัดทำและส่ง TOR ราคาากลาง 20 ธ.ค. 2564 |
| 30 | ขับเคลื่อนการดำเนินการตามเกณฑ์ตามมาตรฐานของการจัดอันดับมหาวิทยาลัยสีเขียว (UI Green Ranking) | กองอาคารสถานที่ | - | 1 | - | - การขับเคลื่อนดำเนินการตามเกณฑ์ตามมาตรฐานของการจัดอันดับมหาวิทยาลัยสีเขียวโดยได้ดำเนินการประชุมคณะกรรมการ |

| ที่ | ชื่อ-โครงการ | ผู้รับผิดชอบ งบประมาณ | ยังไม่ ดำเนิน การ | ระหว่าง ดำเนิน การ | ดำเนิน การแล้ว | รายละเอียด (ระบุวัน/เดือน/ปี/สถานที่/ ลักษณะกิจกรรม) |
|-----|---|--------------------------|-------------------------|--------------------------|-------------------|--|
| | | | | | | ดำเนินงานด้านมหาวิทยาลัยสีเขียว เพื่อสรุปผลการดำเนินงานในรอบปีที่ผ่านมา และพิจารณาผลคะแนนการจัดอันดับเพื่อนำมาพัฒนาในแต่ละด้านตามเกณฑ์ที่กำหนดไว้ |
| 31 | โครงการปรับปรุงภูมิทัศน์และสิ่งแวดล้อม | กองอาคารสถานที่ | 0 | 1 | - | โครงการปรับปรุงภูมิทัศน์และสิ่งแวดล้อม โดยกองอาคารสถานที่ได้ดำเนินการปรับปรุงภูมิทัศน์ถนนด้านข้างคณะวิทยาการสารสนเทศ (อยู่ระหว่างดำเนินการ) ดังนี้ - ได้จัดทำคำสั่งแต่งตั้งคณะกรรมการร่างขอบเขตงาน (TOR) 20 ต.ค. 2564 |
| 32 | โครงการพัฒนาพื้นที่สร้างสรรค์/การเรียนรู้ | กองอาคารสถานที่ | - | - | 1 | โครงการพัฒนาพื้นที่สร้างสรรค์การเรียนรู้ ภายในมหาวิทยาลัย โดยได้ดำเนินการปรับปรุงภูมิทัศน์ การก่อสร้างโรงเรือนเลี้ยงโค โดยมีแนวคิดปรัชญาเศรษฐกิจพอเพียง เป็นพื้นฐานการเรียนรู้ เป็นพื้นที่กระตุ้นการท่องเที่ยวเชิงเกษตร มีแปลงเกษตรสาธิต ศูนย์การเรียนรู้ทางด้านเกษตรอินทรีย์ เกษตรทฤษฎีใหม่ การปศุสัตว์ สำหรับนิสิต บุคลากรมหาวิทยาลัย และประชาชนทั่วไป เพื่อการศึกษาเรียนรู้ |
| 33 | โครงการจัดการขยะ | กองอาคารสถานที่ | - | - | 1 | โครงการจัดการขยะ เพื่อบริหารจัดการขยะภายในมหาวิทยาลัย และลดปริมาณขยะก่อนดำเนินการส่งกำจัด เพื่อลดต้นทุนและค่าใช้จ่ายที่ใช้ในการกำจัดขยะในแต่ละเดือน นอกจากนี้ยังดำเนินการต่อเติมและสร้างโรงพักขยะเพื่อเป็นจุดทิ้งขยะภายในมหาวิทยาลัย ดังนี้ 1. งานต่อเติมโรงคัดแยกขยะ (อยู่ระหว่างดำเนินการ) ดังนี้ - ได้จัดทำคำสั่งแต่งตั้งคณะกรรมการร่างขอบเขตงาน (TOR) 20 ต.ค. 2564 |

| ที่ | ชื่อ-โครงการ | ผู้รับผิดชอบ งบประมาณ | ยังไม่ ดำเนินการ | ระหว่าง ดำเนินการ | ดำเนินการ แล้ว | รายละเอียด (ระบุวัน/เดือน/ปี/สถานที่/ ลักษณะกิจกรรม) |
|-----|------------------------|--------------------------|---------------------|----------------------|-------------------|--|
| | | | | | | <ul style="list-style-type: none"> - รายงานขออนุมัติขอซื้อข้อมู้อ่าง 4 มี.ค. 2565 - ผ่านวิจารณ์ TOR 2 มี.ค. 2565 - พิจารณา/ประกาศผลประกวดราคา 11 มี.ค. 2565 2. งานก่อสร้างโรงพักขยะ (อยู่ระหว่างดำเนินการ) ดังนี้ <ul style="list-style-type: none"> - ได้จัดทำคำสั่งแต่งตั้งคณะกรรมการร่างขอบเขตงาน (TOR) 20 ต.ค. 2564 |
| -34 | โครงการอนุรักษ์พลังงาน | กองอาคารสถานที่ | - | - | 1 | <p>โครงการอนุรักษ์พลังงานเพื่อรณรงค์มาตรการประหยัดพลังงานและใช้พลังงานอย่างรู้คุณค่าภายในมหาวิทยาลัย เพื่อลดปริมาณการใช้พลังงานไฟฟ้า และพลังงานด้านอื่นๆ</p> <p>โครงการรถบัส เพื่อให้บริการนิสิตภายในมหาวิทยาลัย ในการใช้พาหนะที่ไม่ก่อให้เกิดมลพิษภายในมหาวิทยาลัย เพื่อให้สอดคล้องกับการเป็นมหาวิทยาลัยสีเขียว (อยู่ระหว่างการนำเสนอจากผู้ประกอบการ)</p> <p>โครงการพลังงานทางเลือก เพื่อเป็นการจัดการพลังงานภายในมหาวิทยาลัย ทั้งในด้านการใช้โซลาร์เซลล์ในการผลิตไฟฟ้าเพื่อนำมาใช้งานในอาคาร</p> |
| | รวม 34 โครงการ | | 16 | 8 | 10 | |